

職業安定年報

令和 3 年度版



愛知労働局

凡 例

- 1 各統計表にある用語の定義を巻末にまとめて記載してあります。
- 2 特に表頭に表記がないものは、すべて愛知県分です。

特に表記がない場合、安定所別欄の「名古屋中」にはあいちマザーズハローワーク、名古屋外国人雇用サービスセンター、愛知新卒応援ハローワーク、愛知わかものハローワークを含み、「名古屋南」にはハローワークプラザなるみを含みます。
また、「刈谷」には碧南出張所を、「豊川」には蒲郡出張所を含みます。
- 3 年度平均値は原則として単位未満を四捨五入しているため、合計と内訳の計が一致しない場合があります。
- 4 統計表の符号の用法は、つぎのとおりです。

〔－〕該当数値なし又は得られないもの […]不 詳
〔△〕負 数
- 5 数値の単位は、特に表示のない限り、「人」又は「件」です。
- 6 ハローワークインターネットサービスの機能拡充に伴い、令和3年9月以降の数値には、ハローワークに来所せず、オンライン上で求職登録した求職者数や、求職者がハローワークインターネットサービスの求人に直接応募した就職件数等を含みます。

目 次

概 況	1
-----	---

職業紹介業務

1 一般職業紹介状況 (総括表、求職・求人・就職・充足など主な項目の月別、安定所別状況)	9
2 年齢別常用職業紹介状況	16
3 職業別常用職業紹介状況	17
4 新規常用求職者の実態	25
5 一般求職者の地域別就職状況	26
6 産業別、企業規模別求人・充足の状況	28
7 企業規模別求人申込件数	33
8 附属機関の職業紹介状況	34
9 障害者の職業紹介状況	37
10 新規学校卒業者の職業紹介状況	42
11 日雇職業紹介状況	46
12 職業安定機関以外の者の行う職業紹介事業、労働者派遣事業の状況	48
13 各種給付金取扱状況	49
14 求職者支援訓練実施状況	50

雇用保険業務

15 雇用保険適用事業所及び被保険者の状況	51
16 一般被保険者求職者給付状況 (受給資格決定・初回受給者・受給者実人員・支給金額・支給終了者等の月別、安定所別状況など)	54
17 高年齢被保険者求職者給付状況及び短期雇用特例被保険者求職者給付状況	57
18 日雇労働被保険者求職者給付状況	59
19 就職促進給付取扱状況	60
20 雇用継続給付取扱状況	61
21 教育訓練給付取扱状況	62
22 失業等給付の不正受給状況	63

用語の解説	64
-------	----

概 況

概況

1 令和3年度における愛知の雇用失業情勢

県内の雇用情勢は、主要産業である自動車関連製造業を中心に生産が回復し、人手不足感を背景に、平成31年4月には有効求人倍率(季節調整値)が1.99倍に達しました。また、平成31年4月～(令和元年)6月期の本県の完全失業率(原数値)は、1.9%となっています。

令和元年9月以降、米中貿易摩擦の影響等により有効求人倍率は1.9倍を下回り、低下傾向となったところに、新型コロナウイルス感染症が拡大し、令和2年4～5月、新型コロナウイルス感染症の拡大を防止するため愛知県緊急事態宣言が発出されました。

これまで堅調に推移していた雇用情勢は、新型コロナウイルス感染症拡大の影響を大きく受け悪化し、愛知の有効求人倍率(季節調整値)は令和2年8月には1.03倍となり、全国の1.05倍を下回りました。また、本県の完全失業率(原数値)につきましても、令和2年7～9月期に3.0%まで上昇しました。

その後、基幹産業である自動車関連製造業を中心に回復の動きがあるといったことを基本的な背景として、求人については、一部に持ち直しの動きがみられ、令和2年9月以降、横ばいで推移していた有効求人倍率(季節調整値)は、令和3年4月には1.11倍まで上昇し、全国の1.09倍を0.02ポイント上回りました。

有効求人倍率は緩やかに上昇を続け令和3年度平均の有効求人倍率は、1.23倍(原数値)と令和2年度平均の1.10倍(原数値)から0.13ポイント上昇しました。

また、先行的な指標である新規求人倍率についても、令和3年度平均は2.35倍(原数値)と令和2年度平均の1.98倍(原数値)から0.37ポイント上昇しました。

なお、本県の完全失業率(原数値)についても、令和3年4～6月期 2.7%、7～9月期 2.5%、10～12月期 2.1%、令和4年1～3月期 1.9%と推移し、改善の傾向がみられます。

図-1 有効求人倍率・完全失業率の推移

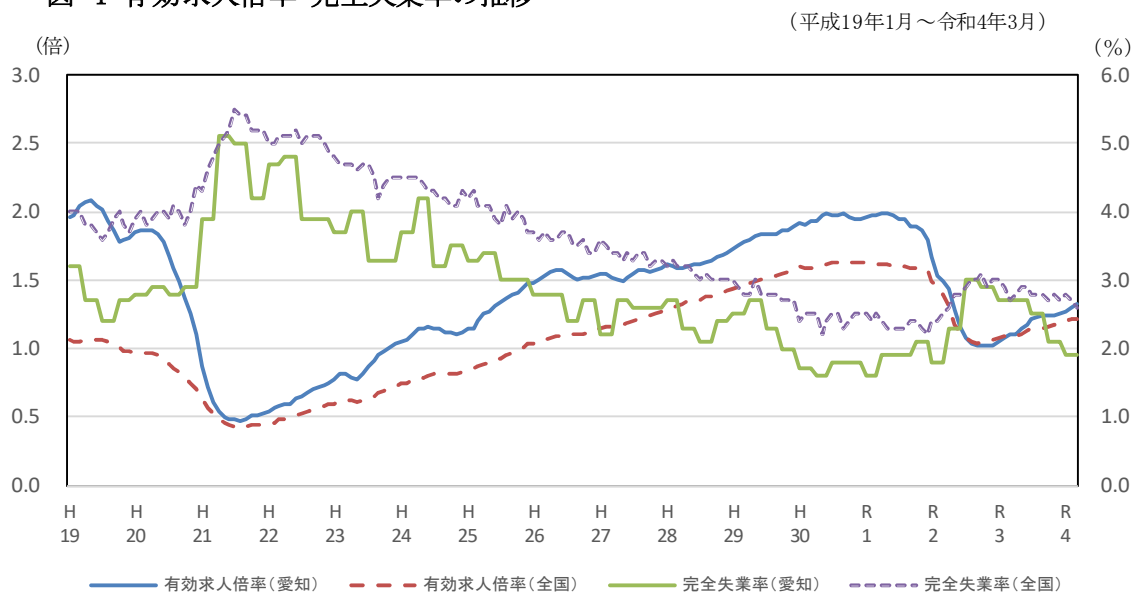

資料出所: 完全失業率の全国は総務省統計局「労働力調査」、愛知は愛知県県民文化局統計課労働力統計グループ「労働力調査地方集計結果」
有効求人倍率の全国は厚生労働省職業安定局「職業安定業務統計」
全国の完全失業率の平成23年3～8月は岩手、宮城、福島県について補完的に推計した値(平成27年国勢調査基準)

(1) 就業者数、雇用者数

令和3年平均の愛知県の就業者数は416万2千人で、前年に比べ1万5千人増加した。男女別では、男性が237万6千人、女性が178万6千人で、前年に比べ男性は2千人増加し、女性は1万4千人増加した。一方就業者のうち雇用者数は379万6千人となり、前年に比べ8千人増加した。

表-1 就業者数の推移

(単位:千人 %)

		H29	H30	R元	R2	R3
男女計	実数	3,964	4,081	4,149	4,147	4,162
	対前年増減率	0.6	3.0	1.7	0.0	0.4
男	実数	2,305	2,351	2,373	2,374	2,376
	対前年増減率	0.4	2.0	0.9	0.0	0.1
女	実数	1,658	1,730	1,776	1,772	1,786
	対前年増減率	0.9	4.3	2.7	△ 0.2	0.8

資料出所:愛知県県民文化局統計課労働力統計グループ「労働力調査地方集計結果」

(2) 完全失業者(率)

令和3年平均の愛知県内の完全失業者数は10万6千人で、前年に比べ1千人減少した。男女別では、男性は6万1千人と前年に比べ2千人減少したが、女性は4万4千人前年と同水準であった。

この結果、完全失業率は年平均で2.5%となり、前年と同水準であった。男女別では、男性は2.5%となり前年に比べ0.1ポイント低下、女性は2.4%と前年と同水準であった。

なお、令和3年平均の全国の完全失業率は2.8%で前年と同水準であった。男性は3.1%となり前年に比べ0.1ポイント上昇、女性は2.5%と前年と同水準。

(%) 図-2 完全失業率の推移(原数値)

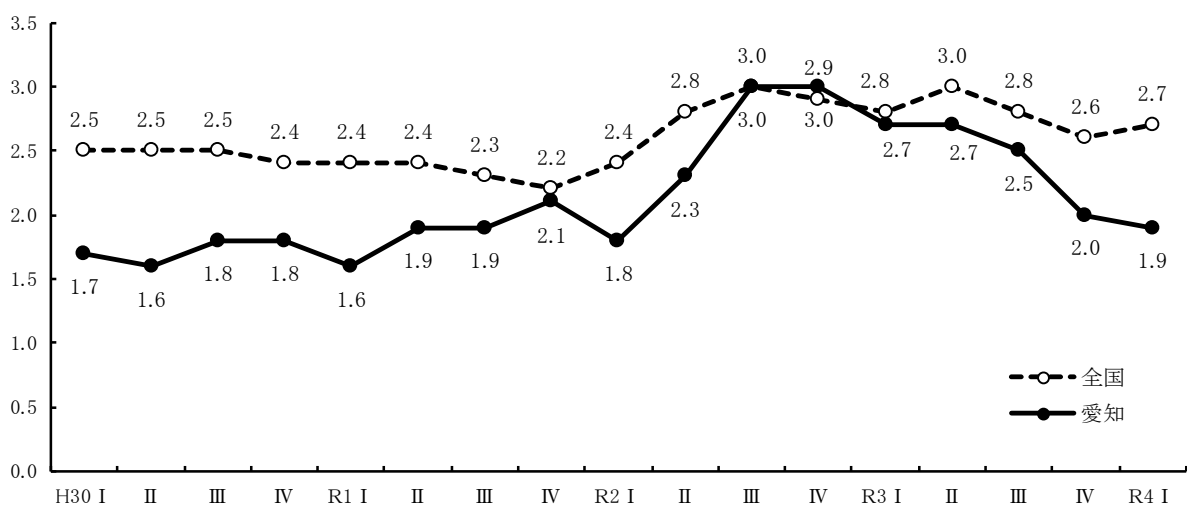

資料出所: 全国(総務省統計局「労働力調査」、愛知(愛知県県民文化局統計課労働力統計グループ「労働力調査地方集計結果」)

2 労働市場の概要

令和3年度における愛知の求人・求職の状況をみると、新規求人数は前年度に比べ13.0%増加、新規求職申込件数は前年度に比べ4.9%減少した。また、月間有効求人数は前年度に比べ12.0%増加、月間有効求職者数は0.1%の増加となった。

このように、新規求人数が増加し、新規求職者数が減少したことから、新規求人倍率（原数値）は2.35倍と前年度を0.37ポイント上回り、有効求人数・有効求職者数は、ともに増加したが有効求人数の増加率が大きかったことから、有効求人倍率（同）は1.23倍と前年度を0.13ポイント上回った。

図-3 新規求人・新規求職の推移



図-4 有効求人・有効求職の推移



(注) 新規学卒を除き、パートタイムを含む。

(1) 有効求人倍率の推移

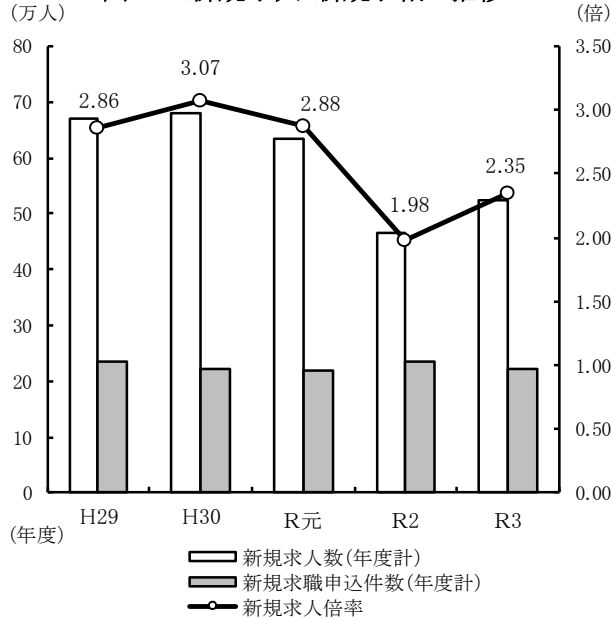
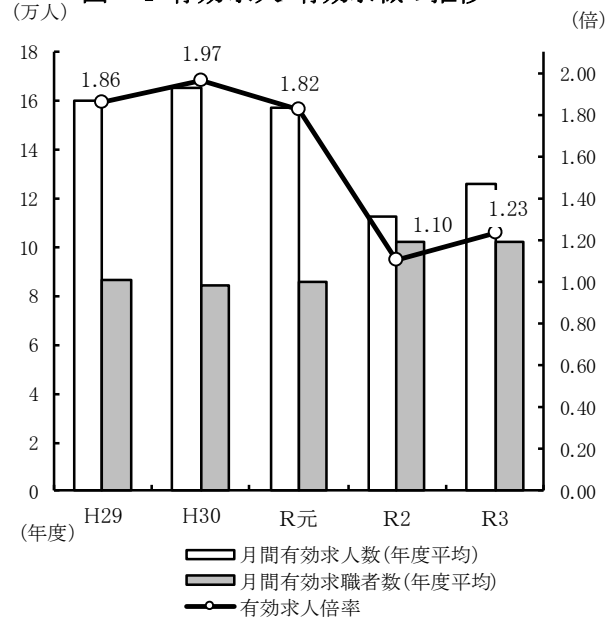
令和3年度の有効求人倍率(原数値)を期別でみると、4～6月期1.07倍(前年同期差0.14ポイント低下)、7～9月期1.19倍(同0.18ポイント上昇)、10～12月期1.29倍(同0.24ポイント上昇)、1～3月期1.39倍(同0.24ポイント上昇)となった。

図-5 有効求人倍率の推移(季節調整値)

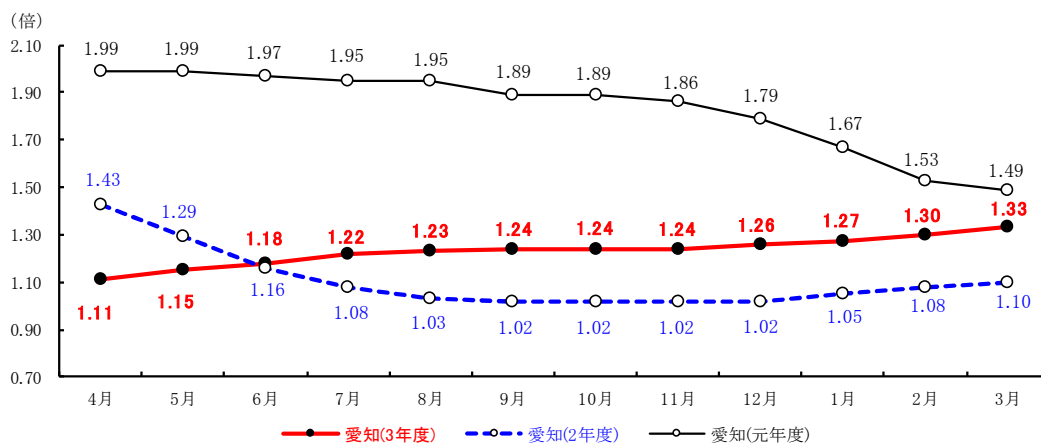

資料出所: 全国は厚生労働省職業安定局「職業安定業務統計」 令和3年12月以前の数値は新季節指数により改訂済。

(2) 求職の状況

令和3年度の新規求職申込件数は、22万3,360人で、前年度より4.9%減少した。年齢層別に前年度比でみると、45歳未満は8.0%減、45歳以上は1.8%減となり、男女別に前年度比でみると、男性は5.3%減、女性は4.5%減となった。

月間有効求職者数は、平均して10万2,241人で、3年連続で前年度より増加した。年齢層別に前年度比でみると、45歳未満は2.6%減、45歳以上は2.7%増となり、男女別に前年度比でみると、男性は0.7%増、女性は0.5%減となった。

常用の新規求職者（パートを除く）を態様別にみると、離職者が前年度に比べ15.0%減と3年ぶりに減少した。事業主都合離職者は前年度に比べ35.7%減、自己都合離職者2.7%減、在職者8.4%増、無業者4.0%増となった。

図-6 年齢別新規求職者数



図-7 態様別新規求職者の状態



(3) 求人の状況

令和3年度の新規求人数は、52万4,173人で前年度比13.0%増となり、3年ぶりに前年度を上回った。雇用形態別にみると、常用の新規求人数は47万8,190人（前年度比12.3%増）となり、パートタイムでは20万8,087人（同13.2%増）となった。

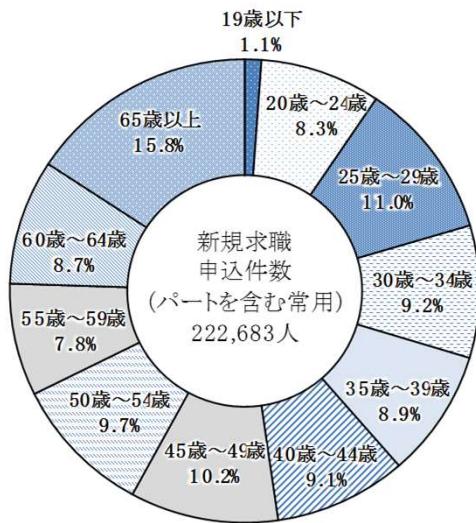
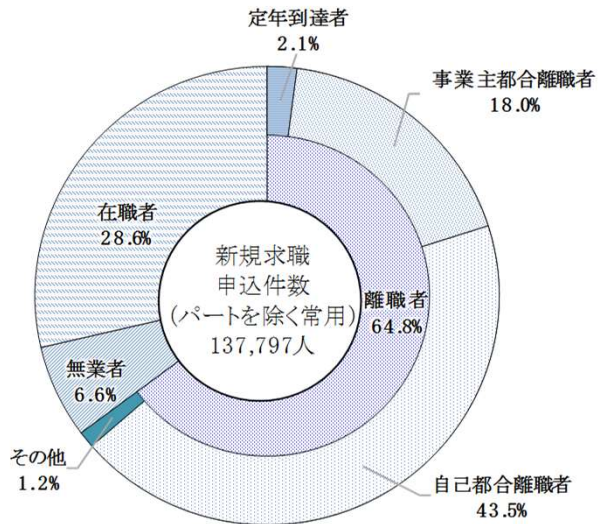
令和3年度の月間有効求人数は平均して12万5,927人（前年度比12.0%増）となり、3年ぶりに前年度を上回った。うち常用の月間有効求人数（年度平均）は11万4,956人（同11.0%増）となり、パートタイムは4万8,983人（同11.7%増）となった。

新規求人の主要産業別の動きをみると、すべての産業で前年度より増加しており、主な産業として、建設業（前年度比 5.7%増）、製造業（同39.4%増）、情報通信業（同15.5%増）、運輸、郵便業（同6.3%増）、卸売業、小売業（同13.7%増）、宿泊業、飲食サービス業（同6.0%増）、生活関連サービス、娯楽業（同 4.1%増）等であった。

図-8 産業別新規求人人数構成比



図-9 業種別製造業求人人数構成比



製造業のうち新規求人（前年度比39.4%増）の動きを主要業種別にみると、食料品製造業（同 13.5%増）、繊維工業（同58.7%増）、木材・木製品製造業（同 57.7%増）、印刷・同関連業（同 7.7%増）、プラスチック製品製造業（同 50.7%増）、窯業・土石製品製造業（同 34.2%増）、鉄鋼業（同 49.5%増）、金属製品製造業（同 36.6%増）、はん用機械器具製造業（同 41.9%増）、生産用機械器具製造業（同 36.2%増）、電気機械器具製造業（同 60.8%増）、情報通信機械器具製造業（同 36.4%増）、輸送用機械器具製造業（同 49.6%増）であった。

職業別の有効求人倍率（パートを含む常用）をみてみると、保安（7.31倍）、建設・採掘（7.23倍）、介護関連（4.32倍）、サービス（3.28倍）の順に求人倍率が高くなっている。

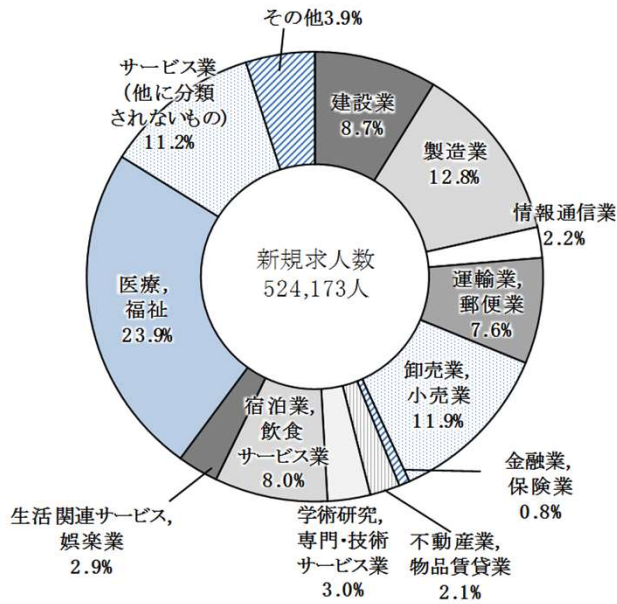
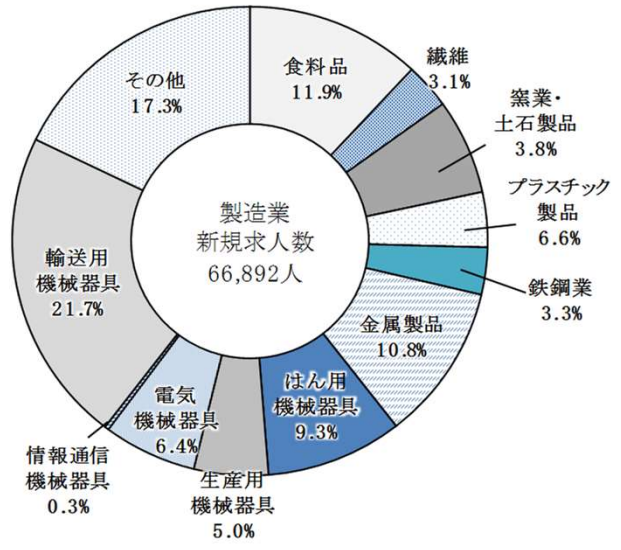
(人) 図-10 職業別 有効 求人・求職の状況(常用) (倍)

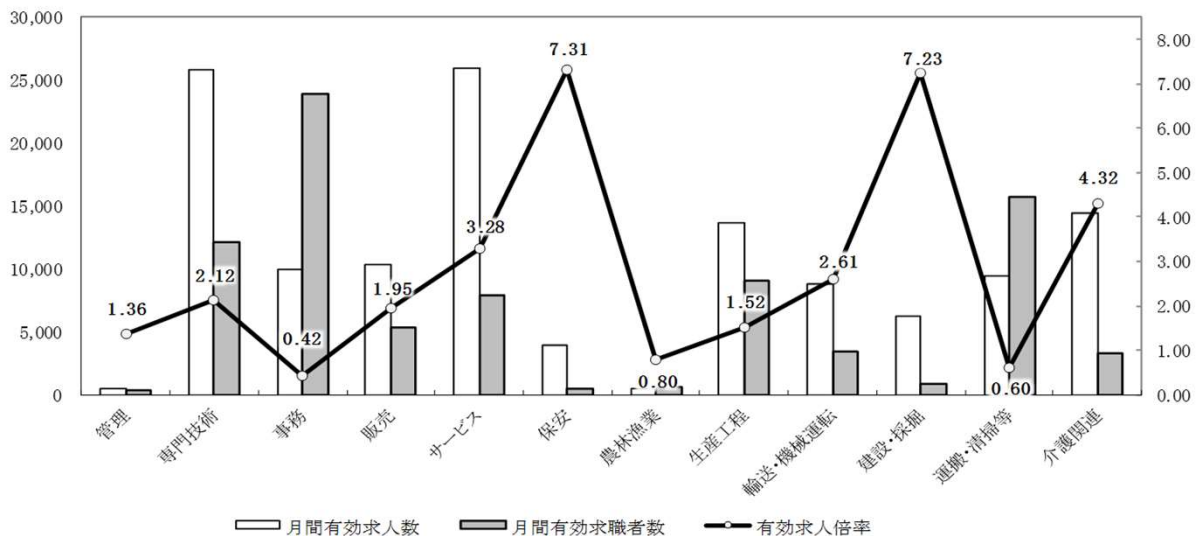

(4) 就職の状況

令和3年度の就職件数は、年度計で5万1,388件（前年度比3.4%増）となり10年ぶりに前年度を回った。雇用形態別に前年度比でみると、フルタイムでは2.7%増、パートで4.1%増となり、就職率は23.0%と前年度を1.8ポイント上回った。

また、雇用保険受給者の就職件数は1万4,621件で前年度に比べ0.1%減少し、全就職件数に占める割合は前年度の29.4%から28.5%へ低下した。

なお、雇用保険受給者の受給資格決定者に対する就職率は20.3%となり、前年度を3.7ポイント上回った。

図-11 就職件数・就職率の推移

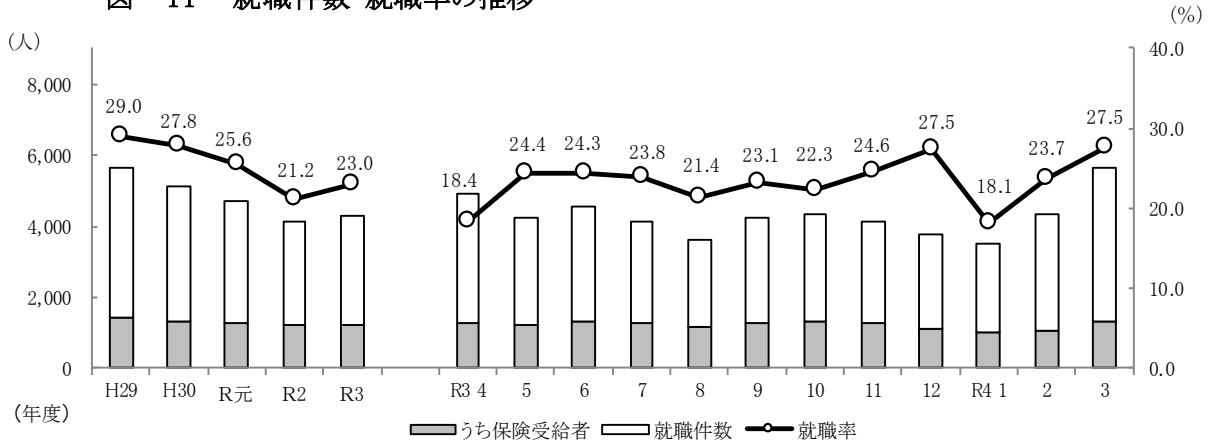

(注)就職率は新規求職者に対する就職件数の割合である。年度欄の就職件数は年度平均である。

令和3年度における常用就職件数を産業別にみると、製造業への就職件数がもっとも多く22.9%を占め、次いで医療・福祉(21.7%)、卸売業、小売業(11.4%)、サービス業(11.2%)、運輸業、郵便業(6.4%)の順となっている。

また、常用就職件数を職種別にみると、事務的職業が24.0%を占め、次いで生産工程の職業(16.3%)、運搬・清掃等の職業(15.8%)、専門的・技術的職業(13.7%)、サービスの職業(13.4%)、輸送・機械運転の職業(7.0%)と続いている。

図-12 産業別常用就職件数構成比



図-13 企業規模別充足率(常用) (%)



(5) 充足の状況

令和3年度の充足数は5万3,385人で、前年度に比べ4.8%の増加となり、充足率については10.2%と前年度を0.8ポイント下回った。他県からの充足数は5,815人で、前年度に比べ14.2%増加し、充足数全体に占める割合は10.9%となり前年度を0.9ポイント上回った。

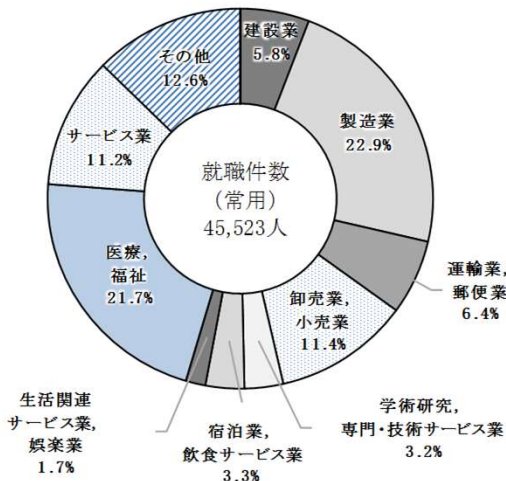
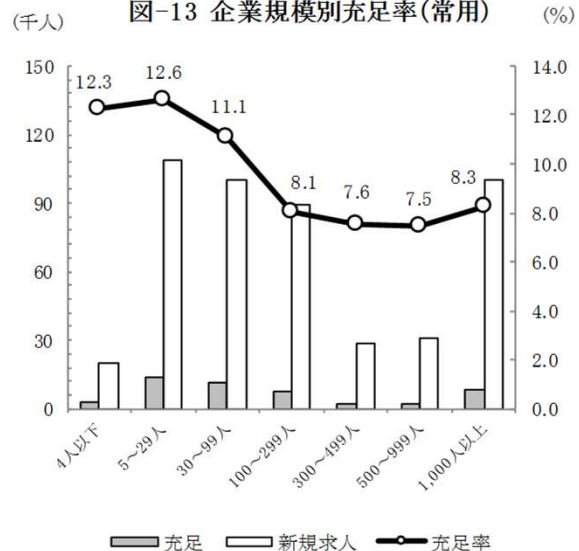
常用の充足数を産業別にみると、製造業が産業全体の23.3%を占めており、輸送用機械器具製造業がそのうちの18.6%を占め、以下食料品製造業11.6%、金属製品製造業10.8%、プラスチック製品製造業8.1%と続いている。

また、企業規模別に充足率をみると、29人以下規模で34.3%、30～99人規模で23.5%、1,000人以上規模で17.5%となっている。

(6) 新規学卒者（高校）の職業紹介状況

新規学卒者の労働市場は、新型コロナウイルス感染症の感染拡大の影響などにより、前年度に比べ求人数が減少した。令和4年3月高校卒業者対象の求人数は前年度に比べ0.6%増加し求人倍率は3.14倍で前年度に比べ0.24ポイント上昇した。

このような状況下において、関係機関による就職支援の強化の結果、令和4年3月卒業の高校生の内定率は令和4年6月末時点で99.9%と高水準を維持している。

図-14 求人・求職・求人倍率の推移(高校)
(各年卒業年の6月末現在)



図-15 未就職者数と就職率の推移(高校)
(各年卒業年の6月末現在)



(7) 雇用調整の状況

令和3年度の雇用調整助成金の支給について、休業実施分は支給決定件数157,153件、支給金額130,380百万円、教育訓練実施分は支給決定件数3,146件、支給金額4,970百万円であった。

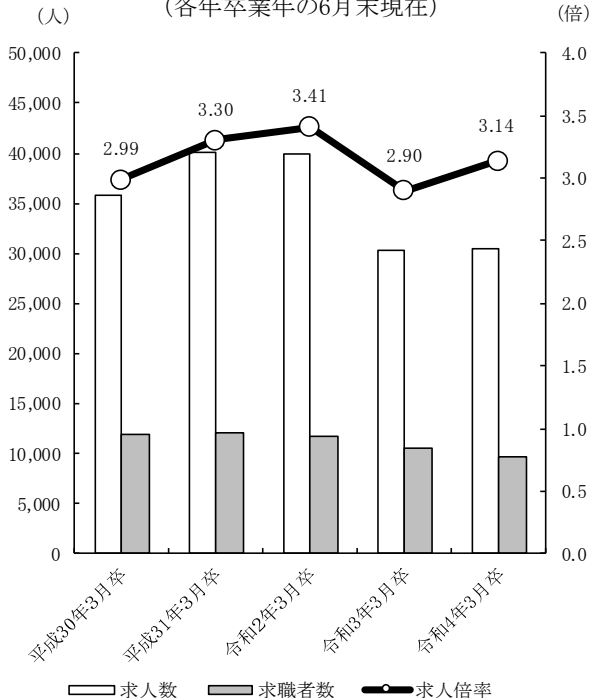
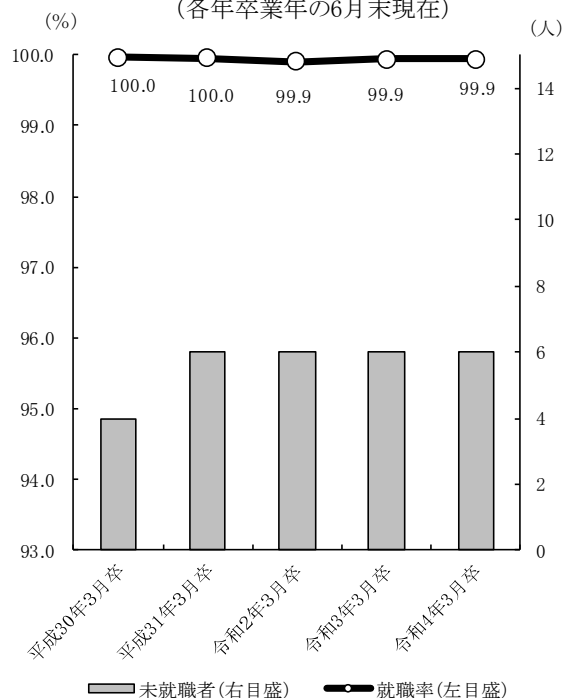
3 雇用保険業務取扱状況

令和3年度末の雇用保険適用事業所数は12万3,171所と、前年度に比べ0.9%増加し、雇用保険被保険者数も292万5,058人と前年度と同水準であった。

一方、雇用保険受給資格決定件数は年間で7万1,897件（前年度比18.4%減）となり、初回受給者数は6万3,100人（同17.3%減）となった。

また、受給者実人員は令和3年度平均で2万3,917人（同12.5%減）となり、3年ぶりに減少した。

図-16 雇用保険適用事業所数と被保険者の推移



図-17 雇用保険受給資格決定件数等の推移



職業紹介業務

1 一般職業紹介状況<総括表>

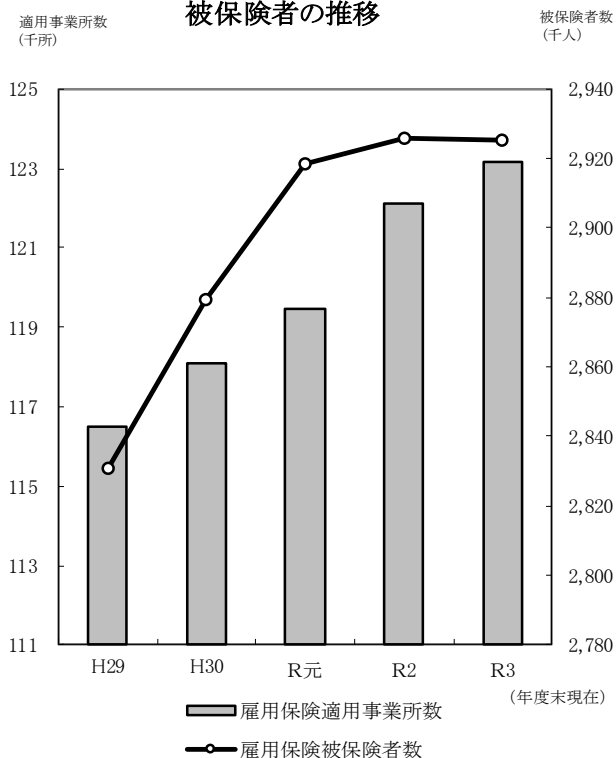
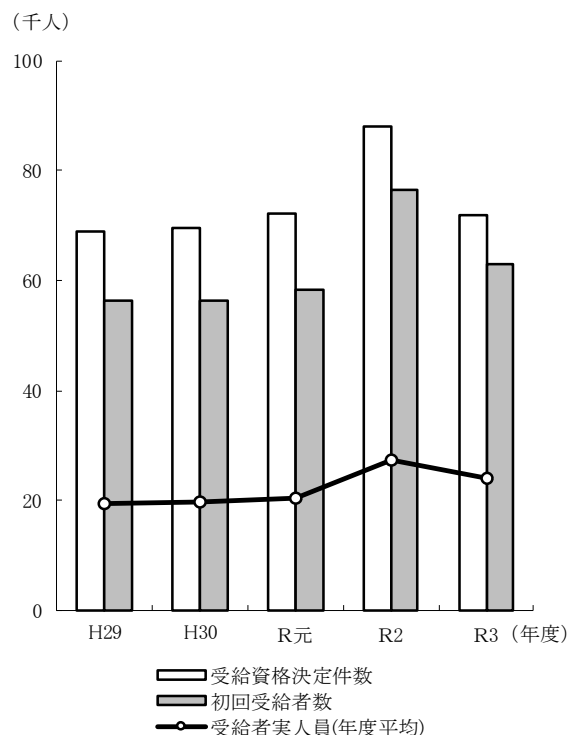
その1【全数】（新規学卒者を除きパートタイムを含む）

項目		令和2年度		令和3年度		対前年度増減率(差)	
		全数	うち常用	全数	うち常用	全数	うち常用
求 職	新規求職申込件数	234,788	234,036	223,360	222,683	△ 4.9 %	△ 4.9 %
	中高年齢者（45歳以上）	118,896	118,540	116,775	116,408	△ 1.8	△ 1.8
	うち（55歳以上）	71,162	70,904	72,251	71,997	1.5	1.5
	うち（65歳以上）	33,355	33,205	35,254	35,112	5.7	5.7
	雇用保険受給資格決定件数	88,101	-	71,897	-	△ 18.4	-
	月間有効求職者数(年度平均)	102,110	101,818	102,241	101,987	0.1	0.2
	中高年齢者（45歳以上）	52,669	52,538	54,089	53,957	2.7	2.7
	うち（55歳以上）	31,051	30,963	32,743	32,650	5.4	5.4
	うち（65歳以上）	11,756	11,712	12,787	12,740	8.8	8.8
	雇用保険受給者実人員	27,338	-	23,917	-	△ 12.5	-
紹 介 ・ 就 職	紹介件数	245,348	227,843	226,457	207,100	△ 7.7	△ 9.1
	就職件数	49,694	45,231	51,388	45,523	3.4	0.6
	中高年齢者（45歳以上）	26,359	23,640	28,088	24,583	6.6	4.0
	うち（55歳以上）	14,020	12,471	15,786	13,684	12.6	9.7
	うち（65歳以上）	4,676	4,200	5,586	4,944	19.5	17.7
	他県への就職件数	4,037	3,664	4,092	3,624	1.4	△ 1.1
求 人	雇用保険受給者	14,629	-	14,962	-	2.3	-
	新規求人人数	463,820	425,716	524,173	478,190	13.0	12.3
充 足	月間有効求人人数(年度平均)	112,446	103,536	125,927	114,956	12.0	11.0
	充足数	50,958	46,267	53,385	47,279	4.8	2.2
比 率	他県からの充足数	5,090	4,533	5,815	5,186	14.2	14.4
	新規求人倍率(原数値)	1.98倍	1.82倍	2.35倍	2.15倍	0.37 P	0.33 P
	有効求人倍率(原数値)	1.10	1.02	1.23	1.13	0.13	0.11
	就職率	21.2 %	19.3 %	23.0 %	20.4 %	1.8	1.1
	〃(有効ベース)	4.1	3.7	4.2	3.7	0.1	0.0
	中高年齢者（45歳以上）	22.2	19.9	24.1	21.1	1.9	1.2
	うち（55歳以上）	19.7	17.6	21.8	19.0	2.1	1.4
	うち（65歳以上）	14.0	12.6	15.8	14.1	1.8	1.5
	雇用保険受給者就職率	16.6	-	20.8	-	4.2	-
	〃(有効ベース)	4.5	-	5.2	-	0.7	-
充 足 率	充足率	11.0	10.9	10.2	9.9	△ 0.8	△ 1.0
	〃(有効ベース)	3.8	3.7	3.5	3.4	△ 0.3	△ 0.3

(注) Pは、ポイントの略。△は減少(以下同じ)。

雇用保険受給者就職率=雇用保険受給者就職件数/雇用保険受給資格決定件数×100

雇用保険受給者就職率(有効ベース)=雇用保険受給者就職件数/雇用保険受給者実人員×100

月間有効求職者数(年度平均)欄の中高年齢者(中高年齢者(45歳以上)、うち(55歳以上)、うち(65歳以上))、雇用保険受給者実人員も年度平均。

一 般 職 業 紹 介 状 況 〈 月 別 〉

その2-1 【全数】 (新規学卒者を除きパートタイムを含む)

年 月 項 目		令和2年度計	令和3年度計	3年4月	5月	6月	7月	8月	9月	10月	11月	12月	4年1月	2月	3月			
		求 職	新規求職申込件数	234,788	223,360	26,806	17,283	18,726	17,335	16,790	18,248	19,484	16,920	13,712	19,308	18,320	20,428	求 職
男	110,994		105,070	12,630	7,760	8,692	8,544	8,099	8,433	9,166	8,091	6,595	9,142	8,356	9,562			
女	123,665		118,090	14,160	9,506	10,024	8,783	8,677	9,801	10,303	8,812	7,101	10,151	9,927	10,845			
中高年齢者(45歳以上)	118,896		116,775	15,053	8,616	9,345	8,938	8,493	9,206	10,202	8,856	7,006	10,267	9,885	10,908			
うち(55歳以上)	71,162		72,251	10,295	5,314	5,627	5,465	5,003	5,552	6,274	5,398	4,243	6,337	6,053	6,690			
うち(65歳以上)	33,355		35,254	5,671	2,611	2,646	2,597	2,277	2,599	3,187	2,577	1,966	3,005	2,843	3,275			
雇用保険受給者	84,242		72,029	9,962	6,018	6,113	5,894	5,612	5,923	6,267	5,170	4,292	6,013	5,093	5,672			
月間有効求職者数	1,225,316		1,226,897	110,786	109,131	107,316	102,444	101,066	101,147	103,351	102,108	96,902	97,206	95,925	99,515			
男	595,376		599,705	53,696	52,855	52,020	49,772	49,756	49,680	50,467	50,093	47,901	47,995	46,867	48,603			
女	628,751		625,869	56,986	56,166	55,187	52,573	51,213	51,366	52,777	51,910	48,886	49,097	48,925	50,783			
中高年齢者(45歳以上)	632,033		649,069	59,699	58,359	57,138	53,598	52,714	52,752	54,157	53,809	51,248	51,439	51,016	53,140			
うち(55歳以上)	372,615		392,916	36,786	36,185	35,319	32,271	31,507	31,527	32,359	32,424	30,918	30,901	30,657	32,062			
うち(65歳以上)	141,077		153,445	15,318	15,271	14,804	12,210	11,546	11,502	12,186	12,403	11,853	11,779	11,796	12,777			
雇用保険受給者	566,367		521,932	46,452	46,535	46,973	45,747	45,082	44,938	44,693	43,258	40,416	40,377	38,946	38,515			
紹 介 ・ 就 職	紹介件数		245,348	226,457	22,917	18,826	20,896	18,151	16,796	18,483	19,163	17,740	14,493	17,725	20,234	21,033	紹 介 ・ 就 職	
	雇用保険受給者	71,488	62,980	5,883	5,325	5,912	5,333	5,046	5,515	5,548	5,266	4,424	4,853	4,745	5,130			
	就職件数	49,694	51,388	4,931	4,214	4,549	4,130	3,598	4,224	4,353	4,154	3,764	3,503	4,344	5,624			
	男	23,277	24,225	2,292	1,957	2,102	1,941	1,691	2,077	2,080	2,043	1,797	1,714	1,992	2,539			
	女	26,397	27,111	2,639	2,257	2,443	2,188	1,903	2,147	2,268	2,109	1,963	1,785	2,351	3,058			
	中高年齢者(45歳以上)	26,359	28,088	2,605	2,232	2,388	2,207	1,906	2,334	2,363	2,259	2,038	1,895	2,458	3,403			
	うち(55歳以上)	14,020	15,786	1,446	1,236	1,311	1,210	1,072	1,298	1,343	1,285	1,095	1,070	1,427	1,993			
	うち(65歳以上)	4,676	5,586	529	424	462	404	334	459	455	489	394	379	492	765			
	雇用保険受給者	14,629	14,962	1,325	1,247	1,329	1,309	1,191	1,297	1,339	1,285	1,131	1,056	1,107	1,346			
	就職率(%)	21.2	23.0	18.4	24.4	24.3	23.8	21.4	23.1	22.3	24.6	27.5	18.1	23.7	27.5			
	中高年齢者(45歳以上)(%)	22.2	24.1	17.3	25.9	25.6	24.7	22.4	25.4	23.2	25.5	29.1	18.5	24.9	31.2			
	うち(55歳以上)(%)	19.7	21.8	14.0	23.3	23.3	22.1	21.4	23.4	21.4	23.8	25.8	16.9	23.6	29.8			
	うち(65歳以上)(%)	14.0	15.8	9.3	16.2	17.5	15.6	14.7	17.7	14.3	19.0	20.0	12.6	17.3	23.4			
	求 人	新規求人数	463,820	524,173	40,576	36,241	44,433	42,608	37,905	44,811	47,580	42,415	45,516	48,236	43,896	49,956		求 人
		月間有効求人数	1,349,349	1,511,121	118,181	115,363	117,841	119,489	120,564	122,889	126,182	130,051	132,645	133,611	135,173	139,132		
求 人 倍 率	新規求人倍率(原数値)(倍)	1.98	2.35	1.51	2.10	2.37	2.46	2.26	2.46	2.44	2.51	3.32	2.50	2.40	2.45	求 人 倍 率		
	”(季節調整値)(倍)	-	-	2.07	2.45	2.34	2.39	2.33	2.30	2.35	2.31	2.39	2.48	2.42	2.42			
	有効求人倍率(原数値)(倍)	1.10	1.23	1.07	1.06	1.10	1.17	1.19	1.21	1.22	1.27	1.37	1.37	1.41	1.40			
	”(季節調整値)(倍)	-	-	1.11	1.15	1.18	1.22	1.23	1.24	1.24	1.24	1.26	1.27	1.30	1.33			
充 足	充足数	50,958	53,385	5,138	4,420	4,742	4,273	3,698	4,396	4,538	4,244	3,886	3,639	4,555	5,856	充 足		
	他県から	5,090	5,815	554	496	536	485	405	519	523	467	429	397	454	550			
	充足率(%)	11.0	10.2	12.7	12.2	10.7	10.0	9.8	9.8	9.5	10.0	8.5	7.5	10.4	11.7			

(注) 平成16年11月から求職申込書における「性別」欄の記載が任意となったことに伴い、男女別の合計は男女計の値と必ずしも一致しない。
 季節調整法はセンサス局法Ⅱ(X-12-ARIMA)による。なお、令和3年12月以前の求人倍率(季節調整値)は、令和4年2月に改定されている。
 従来の「受給資格決定件数」、「受給者実人員」を平成22年度版職業安定年報より「雇用保険受給者」に変更。(用語の定義については巻末の「用語の解説」を参照のこと。)

一般職業紹介状況〈安定所別〉

その2-2 【全数】 (新規学卒者を除きパートタイムを含む)

(令和3年度計)

安定所		県計	名古屋中	名古屋南	名古屋東	豊橋	岡崎	一宮	半田	瀬戸	豊田	津島	刈谷	西尾	犬山	豊川	新城	春日井	
求	新規求職申込件数	223,360	38,797	22,100	24,710	14,767	12,046	12,971	13,914	6,367	13,642	9,010	17,704	6,067	7,543	9,308	1,753	12,661	求
	前年度比 (%)	△ 4.9	△ 0.9	△ 6.7	1.0	△ 7.5	△ 7.4	△ 5.0	△ 4.6	△ 1.4	△ 4.2	△ 3.2	△ 14.1	△ 8.7	△ 3.8	△ 7.9	△ 4.7	△ 4.2	
	男	105,070	17,134	11,388	11,570	6,805	5,747	6,331	6,630	3,026	6,421	4,436	8,090	2,783	3,634	4,138	848	6,089	
	女	118,090	21,598	10,693	13,116	7,957	6,295	6,628	7,280	3,324	7,214	4,566	9,600	3,279	3,905	5,169	905	6,561	
	中高年齢者(45歳以上)	116,775	18,358	12,449	14,342	7,246	6,239	7,192	7,324	3,633	6,811	5,159	8,369	2,770	4,298	4,477	1,046	7,062	
	うち(55歳以上)	72,251	10,789	7,774	9,255	4,331	3,971	4,523	4,600	2,316	4,261	3,194	5,049	1,679	2,707	2,719	747	4,336	
	うち(65歳以上)	35,254	4,590	3,788	4,624	2,033	2,014	2,253	2,392	1,206	2,239	1,634	2,451	839	1,306	1,287	386	2,212	
雇用保険受給者	72,029	13,117	7,707	9,119	4,023	3,705	4,181	4,489	1,820	3,729	3,036	5,797	1,568	2,499	2,545	365	4,329		
職 (年度平均)	月間有効求職者数(年度平均)	102,241	17,488	9,931	12,455	6,259	5,563	5,905	6,272	3,283	5,861	4,078	8,283	2,544	3,359	4,049	623	6,290	職
	前年度比 (%)	0.1	4.9	△ 0.3	4.3	△ 3.4	△ 3.7	0.1	4.1	4.7	△ 1.4	△ 1.4	△ 9.6	△ 2.4	△ 0.4	△ 1.7	△ 6.3	1.2	
	中高年齢者(45歳以上)	54,089	8,297	5,538	7,037	3,196	2,955	3,299	3,410	1,873	2,981	2,284	4,081	1,241	1,938	2,062	376	3,524	
	うち(55歳以上)	32,743	4,696	3,378	4,311	1,931	1,853	2,021	2,125	1,157	1,855	1,360	2,445	773	1,215	1,266	264	2,095	
	うち(65歳以上)	12,787	1,674	1,263	1,732	720	732	811	882	494	762	536	906	328	476	488	111	873	
雇用保険受給者	43,494	7,506	4,757	5,612	2,441	2,425	2,540	2,717	1,104	2,357	1,794	3,534	927	1,510	1,473	212	2,587		
紹介・就職	紹介件数	226,457	44,165	22,459	25,435	12,718	12,593	13,156	13,043	7,147	12,483	10,511	16,305	5,430	7,954	9,435	1,807	11,816	紹介・就職
	雇用保険受給者	62,980	12,106	6,411	8,263	3,160	3,400	3,859	3,533	1,848	3,158	3,300	4,192	1,059	2,244	2,311	465	3,671	
	就職件数	51,388	7,354	4,785	4,721	3,879	3,046	3,085	3,424	1,722	3,000	2,469	4,352	1,653	1,737	2,802	676	2,683	
	前年度比 (%)	3.4	2.1	2.6	6.2	△ 4.4	6.5	4.4	2.0	△ 1.5	9.6	4.1	6.2	0.1	△ 0.9	4.2	△ 0.6	10.8	
	男	24,225	3,193	2,650	2,288	1,757	1,372	1,593	1,590	857	1,397	1,261	1,936	740	809	1,221	297	1,264	
	女	27,111	4,128	2,133	2,430	2,122	1,674	1,492	1,834	859	1,601	1,208	2,412	913	928	1,581	379	1,417	
	中高年齢者(45歳以上)	28,088	3,928	2,857	3,029	1,933	1,641	1,811	1,829	976	1,499	1,412	2,117	773	1,026	1,363	373	1,521	
	うち(55歳以上)	15,786	2,225	1,626	1,876	1,024	926	1,006	983	555	814	768	1,135	397	613	722	241	875	
	うち(65歳以上)	5,586	744	558	707	356	323	353	331	225	313	262	403	138	242	222	76	333	
	管内へ	29,671	3,373	2,260	2,229	2,922	2,003	1,846	2,343	918	1,966	1,466	2,843	939	826	1,758	462	1,517	
	管外へ	17,625	3,256	2,166	2,043	658	874	811	887	680	864	803	1,290	666	635	909	174	909	
	他県へ	4,092	725	359	449	299	169	428	194	124	170	200	219	48	276	135	40	257	
	雇用保険受給者	14,962	1,982	1,457	1,517	1,010	903	1,007	988	471	853	818	1,233	394	513	778	192	846	
就職率 (%)	23.0	19.0	21.7	19.1	26.3	25.3	23.8	24.6	27.0	22.0	27.4	24.6	27.2	23.0	30.1	38.6	21.2		
中高年齢者(45歳以上) (%)	24.1	21.4	22.9	21.1	26.7	26.3	25.2	25.0	26.9	22.0	27.4	25.3	27.9	23.9	30.4	35.7	21.5		
うち(55歳以上) (%)	21.8	20.6	20.9	20.3	23.6	23.3	22.2	21.4	24.0	19.1	24.0	22.5	23.6	22.6	26.6	32.3	20.2		
うち(65歳以上) (%)	15.8	16.2	14.7	15.3	17.5	16.0	15.7	13.8	18.7	14.0	16.0	16.4	16.4	18.5	17.2	19.7	15.1		
求人	新規求人数	524,173	139,881	46,361	68,750	29,901	29,193	24,609	26,190	10,503	20,966	17,835	40,293	7,128	14,785	13,267	3,515	30,996	求人
	前年度比 (%)	13.0	10.3	9.7	11.9	15.1	14.9	6.7	23.8	14.3	20.9	7.1	15.8	18.9	13.7	16.8	34.4	15.6	
	月間有効求人数(年度平均)	125,927	33,670	11,098	16,672	7,119	7,048	5,801	6,321	2,471	5,205	4,324	9,689	1,675	3,516	3,091	811	7,417	
前年度比 (%)	12.0	7.7	7.5	12.6	12.0	15.4	3.7	26.0	12.3	24.4	7.8	15.7	18.8	13.7	15.1	38.1	15.5		
倍率	新規求人倍率(原数値)	(倍) 2.35	3.61	2.10	2.78	2.02	2.42	1.90	1.88	1.65	1.54	1.98	2.28	1.17	1.96	1.43	2.01	2.45	倍率
	有効求人倍率(原数値)	(倍) 1.23	1.93	1.12	1.34	1.14	1.27	0.98	1.01	0.75	0.89	1.06	1.17	0.66	1.05	0.76	1.30	1.18	
充足	充足数	53,385	10,934	4,768	5,761	3,985	2,878	2,712	2,855	1,441	2,640	2,132	4,963	1,279	1,387	2,443	603	2,604	充足
	他県から	5,815	1,889	502	775	358	77	360	118	183	84	196	570	17	246	64	18	358	
	充足率 (%)	10.2	7.8	10.3	8.4	13.3	9.9	11.0	10.9	13.7	12.6	12.0	12.3	17.9	9.4	18.4	17.2	8.4	
他県からの流入率 (%)	10.9	17.3	10.5	13.5	9.0	2.7	13.3	4.1	12.7	3.2	9.2	11.5	1.3	17.7	2.6	3.0	13.7		

(注) 平成16年11月から求職申込書における「性別」欄の記載が任意となったことに伴い、男女別の合計は男女計の値と必ずしも一致しない。
 名古屋中公共職業安定所には、あいちマザーズハローワーク、名古屋外国人雇用サービスセンター、愛知新卒応援ハローワーク、愛知わかものハローワークを含む。
 名古屋南公共職業安定所にはハローワークプラザなるみを含む。刈谷公共職業安定所には碧南出張所を含む。豊川公共職業安定所には蒲郡出張所を含む。
 月間有効求職者数及び月間有効求人数は年度平均。

一 般 職 業 紹 介 状 況 〈 月 別 〉

その3-1 【フルタイム】 (新規学卒者及びパートタイムを除く)

年 月		令和2年度計	令和3年度計	3年4月	5月	6月	7月	8月	9月	10月	11月	12月	4年1月	2月	3月
求 職	新 規 求 職 申 込 件 数	150,446	138,055	15,277	10,474	11,581	11,124	10,921	11,247	11,852	10,572	8,781	12,224	11,512	12,490
	男	83,796	76,407	8,249	5,691	6,517	6,357	6,131	6,315	6,637	5,950	4,947	6,636	6,090	6,887
	女	66,557	61,497	7,014	4,769	5,057	4,760	4,777	4,923	5,203	4,610	3,821	5,577	5,395	5,591
	中高年齢者(45歳以上)	63,489	59,379	6,869	4,276	4,800	4,725	4,629	4,722	5,069	4,541	3,704	5,377	5,198	5,469
	うち(55歳以上)	29,836	28,970	3,638	2,044	2,299	2,290	2,173	2,274	2,426	2,176	1,772	2,627	2,596	2,655
	うち(65歳以上)	7,354	7,545	1,101	534	598	549	533	587	633	512	434	689	673	702
	雇用保険受給者	60,425	49,223	6,651	4,038	4,121	4,122	3,901	4,017	4,286	3,587	2,942	4,150	3,550	3,858
	月 間 有 効 求 職 者 数	764,649	735,536	65,984	64,616	63,236	61,623	61,458	61,171	62,020	60,965	57,779	58,603	58,099	59,982
	男	437,531	426,747	37,840	37,093	36,431	35,740	35,956	35,817	36,195	35,710	33,973	34,176	33,396	34,420
	女	326,426	307,930	28,082	27,453	26,733	25,818	25,439	25,285	25,753	25,188	23,731	24,354	24,616	25,478
	中高年齢者(45歳以上)	334,501	328,006	29,987	28,884	28,099	27,138	27,158	27,029	27,500	27,106	25,719	26,190	26,157	27,039
	うち(55歳以上)	159,036	161,940	14,907	14,386	13,983	13,306	13,323	13,295	13,452	13,350	12,700	12,917	12,947	13,374
	うち(65歳以上)	32,547	35,186	3,384	3,326	3,223	2,809	2,768	2,730	2,829	2,798	2,687	2,784	2,837	3,011
	雇用保険受給者	387,552	337,554	30,403	30,313	30,408	29,614	29,155	28,992	28,763	27,850	25,917	26,041	25,187	24,911
紹 介 ・ 就 職	紹 介 件 数	158,603	141,547	14,113	11,640	13,047	11,863	11,064	11,809	11,975	10,995	9,409	11,397	11,543	12,692
	雇用保険受給者	53,313	44,869	4,185	3,782	4,187	3,824	3,646	3,963	3,971	3,729	3,152	3,478	3,288	3,664
	就 職 件 数	25,072	25,750	2,382	2,083	2,315	2,146	1,946	2,198	2,205	2,124	1,898	1,839	2,040	2,574
	男	14,928	15,098	1,417	1,226	1,375	1,250	1,109	1,315	1,338	1,251	1,128	1,085	1,150	1,454
	女	10,137	10,639	965	857	936	895	836	883	866	873	768	752	889	1,119
	うち正社員	20,309	20,831	1,970	1,715	1,855	1,771	1,585	1,808	1,770	1,732	1,542	1,503	1,642	1,938
	中高年齢者(45歳以上)	10,992	11,457	1,027	936	1,038	950	834	1,028	1,014	950	806	791	860	1,223
	うち(55歳以上)	4,664	4,925	439	399	467	386	364	423	455	418	322	343	365	544
	うち(65歳以上)	789	792	84	71	71	65	43	70	81	57	48	58	53	91
	雇用保険受給者	9,229	9,004	770	748	808	798	728	779	804	805	656	618	674	816
	就 職 率 (%)	16.7	18.7	15.6	19.9	20.0	19.3	17.8	19.5	18.6	20.1	21.6	15.0	17.7	20.6
	中高年齢者(45歳以上) (%)	17.3	19.3	15.0	21.9	21.6	20.1	18.0	21.8	20.0	20.9	21.8	14.7	16.5	22.4
	うち(55歳以上) (%)	15.6	17.0	12.1	19.5	20.3	16.9	16.8	18.6	18.8	19.2	18.2	13.1	14.1	20.5
	うち(65歳以上) (%)	10.7	10.5	7.6	13.3	11.9	11.8	8.1	11.9	12.8	11.1	11.1	8.4	7.9	13.0
求 人	新 規 求 人 数	279,920	316,086	24,418	22,208	27,750	25,550	23,231	27,557	28,203	25,114	27,648	29,048	25,341	30,018
	うち正社員	234,969	261,674	20,362	19,047	22,716	20,931	19,896	22,736	22,958	21,178	22,486	23,761	21,380	24,223
	月 間 有 効 求 人 数	823,194	923,322	72,122	70,746	73,545	73,957	74,794	75,846	77,351	78,706	80,128	81,016	81,246	83,865
うち正社員	692,672	765,150	60,649	59,487	60,957	61,456	62,278	62,621	64,167	65,339	65,593	66,737	67,205	68,661	
倍 率	新規求人倍率(原数値)(倍)	1.86	2.29	1.60	2.12	2.40	2.30	2.13	2.45	2.38	2.38	3.15	2.38	2.20	2.40
	有効求人倍率(原数値)(倍)	1.08	1.26	1.09	1.09	1.16	1.20	1.22	1.24	1.25	1.29	1.39	1.38	1.40	1.40
充 足	充 足 数	25,994	26,901	2,514	2,179	2,437	2,237	2,012	2,302	2,330	2,145	1,941	1,894	2,197	2,713
	うち正社員	20,947	21,576	2,040	1,784	1,938	1,834	1,613	1,859	1,859	1,733	1,572	1,551	1,746	2,047
	他 県 か ら	3,196	3,528	344	269	332	294	267	313	326	265	251	235	293	339
	充 足 率 (%)	9.3	8.5	10.3	9.8	8.8	8.8	8.7	8.4	8.3	8.5	7.0	6.5	8.7	9.0

(注) 平成16年11月から求職申込書における「性別」欄の記載が任意となったことに伴い、男女別の合計は男女計の値と必ずしも一致しない。
フルタイムとは新規学卒者及びパートタイム以外の常用及び臨時・季節をあわせたものである。

一般職業紹介状況〈安定所別〉

その3-2 【フルタイム】 (新規学卒者及びパートタイムを除く)

(令和3年度計)

安定所		県計	名古屋中	名古屋南	名古屋東	豊橋	岡崎	一宮	半田	瀬戸	豊田	津島	刈谷	西尾	犬山	豊川	新城	春日井
求	新規求職申込件数	138,055	26,427	13,680	14,540	9,156	7,252	7,788	8,359	3,742	8,220	5,303	11,119	3,723	4,432	5,747	920	7,647
	前年度比(%)	△ 8.2	△ 3.1	△ 9.9	△ 3.2	△ 10.9	△ 11.6	△ 4.8	△ 7.5	△ 3.8	△ 10.2	△ 7.0	△ 17.9	△ 14.4	△ 7.0	△ 10.8	△ 9.1	△ 8.9
	男	76,407	13,281	8,201	8,001	5,136	4,007	4,556	4,700	2,157	4,534	3,149	5,964	2,086	2,570	3,158	535	4,372
	女	61,497	13,096	5,464	6,524	4,016	3,241	3,223	3,655	1,572	3,681	2,147	5,145	1,633	1,859	2,588	385	3,268
	中高年齢者(45歳以上)	59,379	10,219	6,579	7,180	3,750	2,925	3,619	3,569	1,797	3,228	2,499	4,242	1,327	2,090	2,331	432	3,592
	うち(55歳以上)	28,970	4,891	3,260	3,802	1,744	1,431	1,801	1,689	881	1,563	1,182	1,952	620	1,062	1,121	241	1,730
	うち(65歳以上)	7,545	1,158	859	1,065	422	380	485	478	231	408	305	477	177	262	303	50	485
雇用保険受給者	49,223	9,390	5,307	6,130	2,791	2,551	2,826	3,042	1,248	2,444	2,014	3,924	1,077	1,613	1,751	220	2,895	
職	月間有効求職者数(年度平均)	61,295	11,562	6,054	7,173	3,775	3,279	3,433	3,729	1,871	3,456	2,346	4,962	1,472	1,843	2,409	320	3,612
	前年度比(%)	△ 3.8	2.4	△ 4.6	0.7	△ 8.6	△ 6.6	△ 0.8	0.5	1.5	△ 7.2	△ 4.3	△ 14.7	△ 10.6	△ 5.4	△ 6.8	△ 11.7	△ 3.9
	中高年齢者(45歳以上)	27,334	4,566	2,931	3,541	1,660	1,434	1,626	1,692	903	1,420	1,104	2,053	576	883	1,058	151	1,738
	うち(55歳以上)	13,495	2,110	1,473	1,822	826	726	819	832	454	694	531	993	287	451	542	85	853
	うち(65歳以上)	2,932	427	298	429	170	142	185	187	112	153	113	201	73	99	122	15	205
雇用保険受給者	28,130	5,217	3,116	3,636	1,571	1,568	1,620	1,730	701	1,435	1,119	2,239	577	900	951	111	1,639	
紹介・就職	紹介件数	141,547	30,350	13,870	14,819	7,645	7,340	8,050	8,026	4,420	7,884	6,501	10,395	3,465	4,518	6,033	911	7,320
	雇用保険受給者	44,869	9,541	4,587	5,777	2,227	2,252	2,688	2,451	1,304	2,200	2,224	2,933	725	1,460	1,648	270	2,582
	就職件数	25,750	3,617	2,506	2,037	2,034	1,535	1,521	1,732	872	1,565	1,248	2,247	878	780	1,538	293	1,347
	前年度比(%)	2.7	△ 2.0	2.1	1.3	△ 7.6	7.6	11.8	1.6	△ 1.4	10.1	10.2	5.8	△ 2.3	0.0	10.0	△ 5.8	5.5
	男	15,098	1,869	1,677	1,176	1,170	860	977	1,026	546	895	775	1,294	518	462	865	173	815
	女	10,639	1,743	829	861	864	675	544	706	324	669	473	949	360	318	673	120	531
	中高年齢者(45歳以上)	11,457	1,437	1,329	1,137	875	689	762	766	396	584	572	850	308	364	612	112	664
	うち(55歳以上)	4,925	625	585	570	344	281	323	294	174	238	247	346	106	179	244	57	312
	うち(65歳以上)	792	79	117	91	47	44	54	42	36	28	37	54	16	35	41	5	66
	管内へ	13,411	1,230	1,112	830	1,460	879	768	1,141	432	978	666	1,342	466	329	909	175	694
	管外へ	9,834	1,898	1,181	951	390	554	491	484	357	474	450	761	388	320	547	98	490
	他県へ	2,505	489	213	256	184	102	262	107	83	113	132	144	24	131	82	20	163
	雇用保険受給者	9,004	1,238	889	869	672	530	582	595	283	509	477	749	239	272	491	94	515
就職率(%)	18.7	13.7	18.3	14.0	22.2	21.2	19.5	20.7	23.3	19.0	23.5	20.2	23.6	17.6	26.8	31.8	17.6	
中高年齢者(45歳以上)(%)	19.3	14.1	20.2	15.8	23.3	23.6	21.1	21.5	22.0	18.1	22.9	20.0	23.2	17.4	26.3	25.9	18.5	
うち(55歳以上)(%)	17.0	12.8	17.9	15.0	19.7	19.6	17.9	17.4	19.8	15.2	20.9	17.7	17.1	16.9	21.8	23.7	18.0	
うち(65歳以上)(%)	10.5	6.8	13.6	8.5	11.1	11.6	11.1	8.8	15.6	6.9	12.1	11.3	9.0	13.4	13.5	10.0	13.6	
求人	新規求人数	316,086	86,615	30,009	36,879	17,900	18,664	14,382	16,534	5,916	13,676	10,852	24,366	4,340	9,187	8,054	2,173	16,539
	前年度比(%)	12.9	10.1	9.5	5.7	11.3	14.6	5.5	26.2	15.6	24.1	11.7	20.0	14.6	19.0	16.0	44.8	20.5
	月間有効求人数(年度平均)	76,944	21,133	7,253	9,059	4,297	4,549	3,431	4,052	1,403	3,523	2,657	5,962	1,042	2,203	1,913	511	3,957
前年度比(%)	12.2	7.5	7.4	6.6	9.0	15.0	2.9	28.5	11.9	32.6	12.7	20.1	15.8	18.5	14.8	49.5	20.1	
倍率	新規求人倍率(原数値)(倍)	2.29	3.28	2.19	2.54	1.96	2.57	1.85	1.98	1.58	1.66	2.05	2.19	1.17	2.07	1.40	2.36	2.16
	有効求人倍率(原数値)(倍)	1.26	1.83	1.20	1.26	1.14	1.39	1.00	1.09	0.75	1.02	1.13	1.20	0.71	1.20	0.79	1.60	1.10
充足	充足数	26,901	5,181	2,555	2,675	2,083	1,409	1,268	1,501	721	1,447	1,065	2,614	695	707	1,360	275	1,345
	他県から	3,528	1,109	316	421	189	52	220	93	94	72	140	350	13	176	38	14	231
	充足率(%)	8.5	6.0	8.5	7.3	11.6	7.5	8.8	9.1	12.2	10.6	9.8	10.7	16.0	7.7	16.9	12.7	8.1
足	他県からの流入率(%)	13.1	21.4	12.4	15.7	9.1	3.7	17.4	6.2	13.0	5.0	13.1	13.4	1.9	24.9	2.8	5.1	17.2

(注) 平成16年11月から求職申込書における「性別」欄の記載が任意となったことに伴い、男女別の合計は男女計の値と必ずしも一致しない。
 名古屋中公共職業安定所には、あいちマザーズハローワーク、名古屋外国人雇用サービスセンター、愛知新卒応援ハローワーク、愛知わかものハローワークを含む。
 名古屋南公共職業安定所にはハローワークプラザなるみを含む。刈谷公共職業安定所には碧南出張所を含む。豊川公共職業安定所には蒲郡出張所を含む。
 月間有効求職数の各項目及び月間有効求人数は年度平均。

その4 【パートタイム】職業紹介状況(新規学卒者を除くパートタイム)

年月・安定所 項目	新規求職申込件数	月間有効求職者数	新規求人数	月間有効求人数	就職件数
令和2年度計	84,342	38,389	183,900	43,846	24,622
令和3年度計	85,305	40,947	208,087	48,983	25,638
3年 4月	11,529	44,802	16,158	46,059	2,549
5月	6,809	44,515	14,033	44,617	2,131
6月	7,145	44,080	16,683	44,296	2,234
7月	6,211	40,821	17,058	45,532	1,984
8月	5,869	39,608	14,674	45,770	1,652
9月	7,001	39,976	17,254	47,043	2,026
10月	7,632	41,331	19,377	48,831	2,148
11月	6,348	41,143	17,301	51,345	2,030
12月	4,931	39,123	17,868	52,517	1,866
4年 1月	7,084	38,603	19,188	52,595	1,664
2月	6,808	37,826	18,555	53,927	2,304
3月	7,938	39,533	19,938	55,267	3,050
名古屋中	12,370	5,926	53,266	12,537	3,737
名古屋南	8,420	3,877	16,352	3,845	2,279
名古屋東	10,170	5,282	31,871	7,613	2,684
豊橋	5,611	2,484	12,001	2,822	1,845
岡崎	4,794	2,284	10,529	2,498	1,511
一宮	5,183	2,472	10,227	2,370	1,564
半田	5,555	2,543	9,656	2,270	1,692
瀬戸	2,625	1,412	4,587	1,068	850
豊田	5,422	2,404	7,290	1,683	1,435
津島	3,707	1,732	6,983	1,666	1,221
刈谷	6,585	3,322	15,927	3,728	2,105
西尾	2,344	1,072	2,788	632	775
犬山	3,111	1,516	5,598	1,313	957
豊川	3,561	1,640	5,213	1,178	1,264
新城	833	303	1,342	300	383
春日井	5,014	2,678	14,457	3,460	1,336

(注) 月間有効求職者数、月間有効求人数の年度計欄及び安定所別欄は年度平均。

その5 正社員の職業紹介状況

年月・安定所	項目	正社員 月間有効 求人人数	常用フルタイム 月間有効 求職者数	正社員 有効求人倍率	正社員新規求人数		正社員就職件数	
						構成比 (%)		構成比 (%)
	令和2年度計	57,723	63,590	0.91	234,969	50.7	20,309	40.9
	令和3年度計	63,763	61,203	1.04	261,674	49.9	20,831	40.5
	3年 4月	60,649	65,894	0.92	20,362	50.2	1,970	40.0
	5月	59,487	64,533	0.92	19,047	52.6	1,715	40.7
	6月	60,957	63,158	0.97	22,716	51.1	1,855	40.8
	7月	61,456	61,543	1.00	20,931	49.1	1,771	42.9
	8月	62,278	61,368	1.01	19,896	52.5	1,585	44.1
	9月	62,621	61,083	1.03	22,736	50.7	1,808	42.8
	10月	64,167	61,925	1.04	22,958	48.3	1,770	40.7
	11月	65,339	60,865	1.07	21,178	49.9	1,732	41.7
	12月	65,593	57,689	1.14	22,486	49.4	1,542	41.0
	4年 1月	66,737	58,507	1.14	23,761	49.3	1,503	42.9
	2月	67,205	57,996	1.16	21,380	48.7	1,642	37.8
	3月	68,661	59,874	1.15	24,223	48.5	1,938	34.5
	名古屋中	17,478	11,548	1.51	71,188	50.9	2,838	38.6
	名古屋南	6,109	6,044	1.01	25,176	54.3	2,011	42.0
	名古屋東	7,941	7,160	1.11	32,093	46.7	1,581	33.5
	豊橋	3,646	3,769	0.97	15,227	50.9	1,698	43.8
	岡崎	3,836	3,278	1.17	15,702	53.8	1,190	39.1
	一宮	3,016	3,427	0.88	12,586	51.1	1,252	40.6
	半田	3,449	3,725	0.93	14,069	53.7	1,392	40.7
	瀬戸	1,217	1,869	0.65	5,099	48.5	712	41.3
	豊田	2,228	3,450	0.65	9,168	43.7	1,252	41.7
	津島	2,313	2,344	0.99	9,449	53.0	1,071	43.4
	刈谷	4,484	4,952	0.91	18,431	45.7	1,832	42.1
	西尾	957	1,470	0.65	3,981	55.9	751	45.4
	犬山	1,906	1,841	1.04	7,934	53.7	622	35.8
	豊川	1,596	2,401	0.66	6,667	50.3	1,284	45.8
	新城	381	319	1.19	1,625	46.2	242	35.8
	春日井	3,207	3,607	0.89	13,279	42.8	1,103	41.1

(注) 正社員有効求人倍率＝正社員月間有効求人人数／常用フルタイム(一般)月間有効求職者数。なお、常用フルタイム月間有効求職者にはフルタイムの派遣労働者や契約社員を希望する者も含まれるため、厳密な意味での正社員有効求人倍率より低い値となる。構成比は、それぞれ新規求人数全体に占める正社員求人割合及び就職件数全体に占める正社員就職割合である。正社員月間有効求人人数、常用フルタイム月間有効求職者数の年度計欄及び安定所別欄は年度平均。

2 年齢別常用職業紹介状況

【常用】(新規学卒者を除きパートタイムを含む常用を対象)

(令和3年度計)

項目 年齢	月間有効求職者数			月間有効求職者に占めるうち(保)受給者の割合	月間有効求人数		有効求人倍率	就職件数			就職率	
	全数	構成比	うち(保)受給者		全数	構成比		全数	構成比	うち(保)受給者	全数	うち(保)受給者
	人	%	人	%	人	%	倍	件	%	件	%	%
計	1,223,847	100.0	520,876	42.6	1,379,476	100.0	1.13	45,523	100.0	13,303	3.7	2.6
19歳以下	11,473	0.9	997	8.7	16,672	1.2	1.45	637	1.4	21	5.6	2.1
20～24歳	92,815	7.6	35,745	38.5	134,097	9.7	1.44	3,638	8.0	976	3.9	2.7
25～29歳	134,484	11.0	68,863	51.2	192,266	13.9	1.43	4,169	9.2	1,585	3.1	2.3
30～34歳	116,794	9.5	56,629	48.5	165,205	12.0	1.41	3,708	8.1	1,205	3.2	2.1
35～39歳	109,774	9.0	49,458	45.1	151,628	11.0	1.38	3,974	8.7	1,116	3.6	2.3
40～44歳	111,024	9.1	45,344	40.8	140,272	10.2	1.26	4,814	10.6	1,315	4.3	2.9
45～49歳	127,471	10.4	54,361	42.6	140,568	10.2	1.10	5,616	12.3	1,715	4.4	3.2
50～54歳	128,210	10.5	57,183	44.6	139,305	10.1	1.09	5,283	11.6	1,773	4.1	3.1
55～59歳	109,590	9.0	53,129	48.5	117,938	8.5	1.08	4,137	9.1	1,513	3.8	2.8
60～64歳	129,329	10.6	75,046	58.0	94,089	6.8	0.73	4,603	10.1	1,768	3.6	2.4
65歳以上	152,883	12.5	24,121	15.8	87,436	6.3	0.57	4,944	10.9	316	3.2	1.3
44歳以下	576,364	47.1	257,036	44.6	800,140	58.0	1.39	20,940	46.0	6,218	3.6	2.4
45歳以上	647,483	52.9	263,840	40.7	579,336	42.0	0.89	24,583	54.0	7,085	3.8	2.7
うち 55歳以上	391,802	32.0	152,296	38.9	299,463	21.7	0.76	13,684	30.1	3,597	3.5	2.4

(注) 年齢別の月間有効求人数及び有効求人倍率は就職機会積み上げ方式により算出したもの。
就職率は有効ベースによる。 就職率＝就職件数／月間有効求職者数×100

【就職機会積み上げ方式とは】

個々の求人について、求人数を対象となる年齢階級ごと(5歳刻みの11階級)の総月間有効求職者数で除して当該求人にかかる求職者1人当たりの就職機会を算定し、全有効求人についてこの就職機会を足し上げることにより、年齢階級別の有効求人倍率を算出する方式。
年齢別月間有効求人数は、年齢別有効求人倍率に年齢別月間有効求職者数を乗じて算出する。

3 職業別常用職業紹介状況

(続く)

その1 【フルタイム・常用】 (新規学卒者及びパートタイムを除く常用) <職業小分類一部特掲> (令和3年度)

職業	項目	新規求職申込件数					新規 求人数	就職件数					充足数	求人 倍率 (倍)	就職率 (%)
		計	男	45歳 以上	女	45歳 以上		計	男	45歳 以上	女	45歳 以上			
A	管理的職業	656	566	396	89	32	1,780	99	74	51	25	19	111	2.71	15.1
	031 会社の管理職員	311	296	243	15	7	884	31	26	17	5	2	39	2.84	10.0
B	専門的・技術的職業	18,712	9,623	4,026	9,065	3,214	68,421	3,145	1,415	596	1,727	736	3,241	3.66	16.8
	072 電気・電子・電気通信開発技術者 (通信ネットワークを除く)	251	233	128	18	6	1,554	63	61	21	2	1	67	6.19	25.1
	073 機械開発技術者	574	526	265	48	13	2,495	105	90	36	15	7	102	4.35	18.3
	082 電気・電子・電気通信製造技術者 (通信ネットワークを除く)	233	220	126	12	1	1,339	57	52	14	5	-	56	5.75	24.5
	091 建築技術者	648	547	332	101	31	6,873	145	116	74	29	13	168	10.61	22.4
	092 土木技術者	197	192	136	5	2	5,281	77	72	47	5	2	77	26.81	39.1
	102 システム設計技術者	495	445	138	50	9	2,714	39	33	9	5	1	30	5.48	7.9
	104 ソフトウェア開発技術者	1,444	1,163	186	274	45	5,199	129	106	18	22	3	139	3.60	8.9
	105 システム運用管理者	225	179	73	46	9	1,013	40	38	17	2	-	46	4.50	17.8
	106 通信ネットワーク技術者	54	49	19	5	3	742	18	18	3	-	-	15	13.74	33.3
	124 薬剤師	139	84	55	55	21	640	10	4	3	6	4	10	4.60	7.2
	133 看護師、准看護師	2,486	130	49	2,355	1,107	10,784	565	35	20	530	291	581	4.34	22.7
	144 理学療法士	146	74	18	72	18	1,500	31	18	4	13	5	29	10.27	21.2
	147 歯科衛生士	292	-	-	292	61	1,844	59	-	-	59	8	59	6.32	20.2
	151 栄養士、管理栄養士	532	35	5	497	67	1,725	103	10	5	93	16	108	3.24	19.4
	162 福祉施設指導専門員	717	296	154	420	234	5,916	512	210	121	302	155	534	8.25	71.4
	163 保育士	780	39	3	740	205	3,546	196	16	4	180	59	191	4.55	25.1
	169 その他の社会福祉の専門的職業	535	176	89	357	238	3,374	194	69	31	125	75	192	6.31	36.3
	199 その他の教育の職業	351	172	89	179	74	1,060	44	26	7	18	6	41	3.02	12.5
	224 デザイナー	1,537	629	159	908	133	771	87	29	9	57	8	94	0.50	5.7
	244 個人教師	389	239	76	150	44	886	35	16	4	19	5	32	2.28	9.0
	249 他に分類されない専門的職業	755	352	115	403	82	390	48	27	7	21	4	67	0.52	6.4
C	事務的職業	33,111	7,657	4,086	25,414	8,650	26,426	5,804	1,091	520	4,711	1,443	5,843	0.80	17.5
	251 総務事務員	2,632	777	444	1,851	615	1,539	423	89	42	333	111	419	0.58	16.1
	252 人事事務員	394	181	108	213	69	639	72	30	14	42	14	73	1.62	18.3
	253 企画・調査事務員	400	265	144	131	14	601	52	26	8	26	5	50	1.50	13.0

(注) 職業小分類は特掲のため、その合計は大分類とは一致しない。
平成16年11月から求職申込書における「性別」欄の記載が任意となったことに伴い、合計は男女の計と必ずしも一致しない。

職業	項目	新規求職申込件数				新規求人数	就職件数					充足数	求人倍率(倍)	就職率(%)	
		計	男	45歳以上	女		45歳以上	計	男	45歳以上	女				45歳以上
254	受付・案内事務員	645	27	18	618	112	3,148	139	7	3	132	31	144	4.88	21.6
257	総合事務員	13,639	2,222	1,207	11,398	3,899	6,166	2,395	299	151	2,095	703	2,380	0.45	17.6
258	医療・介護事務員	2,439	78	30	2,360	686	3,749	981	13	5	968	274	1,023	1.54	40.2
259	その他の一般事務の職業	738	189	94	548	220	853	182	44	30	138	40	188	1.16	24.7
263	経理事務員	1,672	643	293	1,022	493	1,735	359	101	29	258	94	356	1.04	21.5
271	生産現場事務員	514	420	273	94	37	1,688	234	120	43	114	28	232	3.28	45.5
272	出荷・受荷係事務員	269	223	126	46	16	983	199	128	65	71	30	195	3.65	74.0
281	営業・販売事務員	1,579	479	252	1,098	414	2,391	471	70	25	401	75	458	1.51	29.8
289	その他の営業・販売関連事務の職業	194	126	53	68	27	681	46	23	12	23	3	47	3.51	23.7
D	販売の職業	7,997	5,393	2,465	2,597	1,010	31,451	1,308	974	375	333	93	1,363	3.93	16.4
323	小売店販売員	2,354	868	360	1,486	635	9,936	400	184	64	216	67	410	4.22	17.0
341	飲食料品販売営業員	82	70	38	12	5	894	66	55	18	11	1	79	10.90	80.5
344	機械器具販売営業員	251	242	130	9	2	3,881	182	174	62	8	1	169	15.46	72.5
346	金融・保険営業員	111	73	39	38	16	2,422	11	5	1	6	1	15	21.82	9.9
347	不動産営業員	427	356	190	71	26	3,501	100	89	43	11	5	124	8.20	23.4
349	その他の営業の職業	947	845	444	101	18	8,104	432	371	144	60	10	449	8.56	45.6
E	サービスの職業	9,797	4,240	2,274	5,551	2,457	45,518	2,682	1,035	581	1,645	770	2,853	4.65	27.4
361	施設介護員	2,890	1,029	503	1,861	1,080	15,852	1,127	417	198	709	426	1,133	5.49	39.0
362	訪問介護職	117	25	10	92	57	3,061	138	47	21	91	59	138	26.16	117.9
371	看護助手	211	22	7	189	132	1,310	110	6	2	104	58	117	6.21	52.1
372	歯科助手	298	-	-	298	56	1,521	272	1	-	271	32	292	5.10	91.3
382	美容師	192	42	16	150	31	2,738	23	5	2	18	7	29	14.26	12.0
383	美容サービス職	423	14	-	409	43	1,065	29	-	-	29	6	43	2.52	6.9
389	その他の生活衛生サービスの職業	21	8	3	12	1	798	6	2	-	4	1	6	38.00	28.6
391	調理人	1,866	1,264	819	600	307	7,531	496	295	204	201	101	603	4.04	26.6
401	飲食店主・店長	91	73	34	18	8	2,688	24	16	7	7	3	27	29.54	26.4
403	飲食物給仕係	496	241	70	254	80	3,876	70	41	15	29	8	73	7.81	14.1
404	旅館・ホテル・乗物接客員	262	141	43	121	19	430	59	35	20	24	4	46	1.64	22.5

職業	項目	新規求職申込件数					新規 求人 数	就職件数					充足数	求人 倍率 (倍)	就職率 (%)
		計	男	45歳 以上	女	45歳 以上		計	男	45歳 以上	女	45歳 以上			
406	娯楽場等接客員	124	75	27	49	6	1,474	41	21	12	20	4	57	11.89	33.1
429	他に分類されないサービスの職業	365	143	67	222	88	763	81	28	13	53	26	84	2.09	22.2
F	保安の職業	936	900	735	35	18	10,798	591	574	473	17	13	656	11.54	63.1
453	警備員	794	765	641	28	15	4,700	350	343	277	7	4	379	5.92	44.1
459	他に分類されない保安の職業	109	105	90	4	3	6,076	235	226	194	9	9	267	55.74	215.6
G	農林漁業の職業	714	590	327	123	42	945	196	174	94	22	12	179	1.32	27.5
463	植木職、造園師	230	216	163	14	9	544	84	79	57	5	3	87	2.37	36.5
H	生産工程の職業	16,681	11,916	4,746	4,753	1,509	45,926	5,203	4,100	1,413	1,100	258	5,653	2.75	31.2
527	汎用金属工作機械工	393	379	181	14	5	1,377	147	139	57	8	1	164	3.50	37.4
528	数値制御金属工作機械工	660	641	176	16	2	2,793	407	370	120	37	7	422	4.23	61.7
531	金属プレス工	210	190	90	20	10	1,183	183	162	50	21	4	188	5.63	87.1
532	鉄工、製缶工	100	98	73	2	1	831	87	80	44	7	6	88	8.31	87.0
533	板金工	133	129	88	4	4	1,250	68	66	31	2	-	72	9.40	51.1
536	金属製品製造工	216	197	107	19	8	1,165	139	126	36	13	2	144	5.39	64.4
537	金属溶接・溶断工	480	464	224	16	2	1,858	182	175	81	7	2	190	3.87	37.9
539	その他の金属材料製造、金属加工、 金属溶接・溶断の職業	85	76	32	9	4	810	113	106	42	7	1	115	9.53	132.9
542	窯業・土石製品製造工	119	85	43	34	17	849	183	144	57	39	13	171	7.13	153.8
545	パン・菓子製造工	271	131	57	139	26	659	111	62	16	49	10	114	2.43	41.0
561	木製品製造工	139	121	56	18	3	672	132	116	62	16	8	131	4.83	95.0
565	プラスチック製品製造工	209	182	81	27	10	1,682	292	220	58	72	16	306	8.05	139.7
571	一般機械器具組立工	839	627	267	212	56	1,774	180	159	55	21	1	188	2.11	21.5
572	電気機械組立工	133	107	42	26	15	1,485	79	61	15	18	5	310	11.17	59.4
584	自動車組立工	4,556	3,037	934	1,517	475	2,236	236	151	35	84	20	264	0.49	5.2
601	一般機械器具修理工	295	290	176	5	3	2,288	139	137	59	2	-	152	7.76	47.1
602	電気機械器具修理工	51	49	25	2	-	606	23	22	10	1	-	25	11.88	45.1
603	自動車整備工	471	453	195	18	2	5,929	163	152	55	11	2	182	12.59	34.6
612	金属加工・溶接検査工	161	68	31	93	38	857	172	86	38	86	13	184	5.32	106.8
633	自動車検査工	690	160	59	530	151	890	135	63	18	71	18	138	1.29	19.6
641	塗装工	249	243	136	6	2	1,848	149	137	61	12	2	149	7.42	59.8

職業	項目	新規求職申込件数					新規求人数	就職件数					充足数	求人倍率(倍)	就職率(%)
		計	男	45歳以上	女	45歳以上		計	男	45歳以上	女	45歳以上			
643	製図工	665	330	130	335	135	1,160	90	49	9	40	10	89	1.74	13.5
I 輸送・機械運転の職業		6,864	6,573	4,689	286	147	29,402	2,267	2,155	1,509	111	59	2,431	4.28	33.0
661	バス運転手	334	319	269	14	6	1,006	52	50	44	2	2	54	3.01	15.6
662	乗用自動車運転手	750	710	643	39	25	9,025	251	234	196	17	16	258	12.03	33.5
663	貨物自動車運転手	3,548	3,400	2,281	146	80	14,149	1,460	1,384	956	76	35	1,571	3.99	41.1
684	フォークリフト運転作業員	1,217	1,161	801	56	24	1,545	254	250	154	4	-	276	1.27	20.9
695	建設機械運転工	180	180	141	-	-	1,357	62	60	36	1	-	72	7.54	34.4
697	ビル設備管理員	263	262	192	1	1	936	80	78	60	2	2	93	3.56	30.4
J 建設・採掘の職業		1,916	1,876	966	34	9	24,589	849	811	401	37	11	908	12.83	44.3
702	とび工	182	181	66	1	1	4,044	79	77	32	2	-	92	22.22	43.4
711	大工	144	141	73	3	-	897	34	34	19	-	-	34	6.23	23.6
716	配管工	154	154	97	-	-	2,332	92	90	42	2	1	107	15.14	59.7
717	内装工	116	112	60	2	1	1,083	54	46	14	7	1	54	9.34	46.6
719	その他の建設の職業	85	83	44	2	-	1,401	54	48	18	6	4	60	16.48	63.5
725	電気工事作業員	364	354	150	7	1	3,278	137	124	48	13	2	140	9.01	37.6
731	土木作業員	453	440	260	12	2	8,078	290	286	178	4	3	309	17.83	64.0
K 運搬・清掃・包装等の職業		11,192	8,166	5,216	3,014	1,502	16,290	2,431	2,020	1,112	411	166	2,472	1.46	21.7
753	陸上荷役・運搬作業員	133	125	69	8	3	1,116	95	89	52	6	2	101	8.39	71.4
754	倉庫作業員	1,254	1,144	701	109	54	2,522	356	325	177	31	6	366	2.01	28.4
755	配達員	2,196	1,956	1,321	238	115	3,721	603	555	323	48	21	605	1.69	27.5
756	荷造作業員	234	138	81	96	41	941	193	147	72	46	12	196	4.02	82.5
761	ビル・建物清掃員	563	350	224	213	158	1,457	224	140	78	84	51	220	2.59	39.8
769	その他の清掃の職業	103	90	53	13	7	1,193	117	109	60	8	5	122	11.58	113.6
781	選別作業員	391	233	143	158	88	1,307	180	151	79	29	14	177	3.34	46.0
782	軽作業員	5,342	3,437	2,217	1,900	898	1,863	321	237	109	84	31	337	0.35	6.0
789	他に分類されない運搬・清掃・包装等の職業	235	185	122	50	27	249	82	75	51	7	1	80	1.06	34.9
分類不能		29,221	18,746	7,960	10,440	2,750	-	-	-	-	-	-	-	-	-
合計		137,797	76,246	37,886	61,401	21,340	301,546	24,575	14,423	7,125	10,139	3,580	25,710	2.19	17.8

(続く)
(令和3年度)

その2 【パートタイム・常用】 (新規学卒者及びフルタイムを除く常用) <職業小分類一部特掲>

職業	項目	新規求職申込件数				新規 求人数	就職件数					充足数	求人 倍率 (倍)	就職率 (%)	
		計	男	45歳 以上	女		45歳 以上	計	男	45歳 以上	女				45歳 以上
A 管理的職業		125	112	102	13	8	93	8	5	5	3	3	6	0.74	6.4
B 専門的・技術的職業		8,679	1,976	1,739	6,696	3,158	37,914	3,085	634	536	2,425	1,389	3,175	4.37	35.5
081 食品製造技術者		102	37	30	65	37	101	4	-	-	4	2	5	0.99	3.9
091 建築技術者		159	127	121	32	11	194	19	11	11	8	5	18	1.22	11.9
104 ソフトウェア開発技術者		103	59	38	44	9	46	11	6	3	5	2	10	0.45	10.7
124 薬剤師		208	60	59	147	76	621	36	6	6	30	21	34	2.99	17.3
131 保健師		98	-	-	98	37	150	28	-	-	28	12	28	1.53	28.6
133 看護師、准看護師		2,231	23	16	2,206	1,182	9,881	650	9	5	641	393	665	4.43	29.1
143 臨床検査技師		97	10	10	87	40	320	25	3	3	22	7	24	3.30	25.8
144 理学療法士		55	6	1	49	9	919	11	1	1	10	2	13	16.71	20.0
145 作業療法士		46	3	-	43	5	395	7	1	-	6	1	7	8.59	15.2
146 視能訓練士、言語聴覚士		31	-	-	31	5	437	9	-	-	9	5	8	14.10	29.0
147 歯科衛生士		188	-	-	188	37	1,438	45	-	-	45	15	46	7.65	23.9
151 栄養士、管理栄養士		221	1	-	220	52	620	54	1	1	53	13	53	2.81	24.4
152 あん摩マッサージ指圧師、はり師、きゆう師		54	18	13	36	19	310	15	8	7	7	4	16	5.74	27.8
159 他に分類されない保健医療の職業		44	7	4	37	18	192	8	2	1	6	5	11	4.36	18.2
161 福祉相談・指導専門員		137	31	28	106	77	252	74	18	18	56	31	76	1.84	54.0
162 福祉施設指導専門員		429	95	87	334	226	5,321	458	136	110	322	203	480	12.40	106.8
163 保育士		1,258	14	7	1,244	453	4,690	368	10	6	358	139	369	3.73	29.3
169 その他の社会福祉の専門的職業		231	33	26	197	143	1,163	75	14	13	61	49	77	5.03	32.5
191 幼稚園教員		72	-	-	72	19	272	21	-	-	21	12	21	3.78	29.2
199 その他の教育の職業		283	119	110	164	95	866	72	28	21	44	21	68	3.06	25.4
224 デザイナー		309	57	38	252	90	218	52	13	4	39	9	51	0.71	16.8
243 カウンセラー(医療・福祉施設を除く)		180	66	60	114	92	799	709	204	189	479	366	715	4.44	393.9
244 個人教師		235	65	53	170	67	7,290	53	21	14	32	18	107	31.02	22.6
249 他に分類されない専門的職業		193	49	36	144	59	123	46	18	13	28	8	39	0.64	23.8
C 事務的職業		18,810	3,047	2,831	15,753	7,921	17,712	5,106	650	495	4,456	2,210	5,188	0.94	27.1
251 総務事務員		1,107	246	230	861	407	956	315	39	29	276	121	317	0.86	28.5

(注) 職業小分類は特掲のため、その合計は大分類とは一致しない。
平成16年11月から求職申込書における「性別」欄の記載が任意となったことに伴い、合計は男女の計と必ずしも一致しない。

職業	項目	新規求職申込件数				新規 求人数	就職件数					充足数	求人 倍率 (倍)	就職率 (%)	
		計	男	45歳 以上	女		45歳 以上	計	男	45歳 以上	女				45歳 以上
252	人事事務員	99	49	48	50	26	162	38	8	8	30	14	37	1.64	38.4
254	受付・案内事務員	501	44	41	456	236	1,110	219	27	25	192	114	225	2.22	43.7
256	電話応接事務員	204	17	15	187	156	378	47	6	6	41	29	45	1.85	23.0
257	総合事務員	8,710	1,103	1,012	7,601	3,781	5,950	2,564	327	250	2,237	1,184	2,589	0.68	29.4
258	医療・介護事務員	1,325	26	20	1,299	509	4,231	703	13	7	690	319	735	3.19	53.1
259	その他の一般事務の職業	460	119	109	341	193	649	246	76	56	170	77	246	1.41	53.5
262	銀行等窓口事務員	52	2	2	50	27	216	28	-	-	28	10	28	4.15	53.8
263	経理事務員	685	110	102	575	326	1,026	323	19	12	304	116	332	1.50	47.2
271	生産現場事務員	136	113	113	23	11	184	38	9	9	29	13	39	1.35	27.9
272	出荷・受荷係事務員	200	95	91	105	80	917	186	50	39	136	73	194	4.59	93.0
281	営業・販売事務員	380	87	84	293	140	868	173	7	3	166	59	174	2.28	45.5
312	データ入力係員	175	42	33	133	70	108	55	9	4	46	22	53	0.62	31.4
D	販売の職業	3,635	854	755	2,779	1,809	11,485	653	207	134	446	284	731	3.16	18.0
323	小売店販売員	2,562	417	346	2,144	1,389	10,858	608	186	115	422	274	684	4.24	23.7
349	その他の営業の職業	90	71	67	19	13	235	17	10	10	7	3	17	2.61	18.9
E	サービスの職業	8,677	1,732	1,532	6,940	4,336	60,476	3,410	903	764	2,506	1,583	3,624	6.97	39.3
351	家政婦(夫)、家事手伝	29	2	2	27	25	611	25	1	-	24	19	25	21.07	86.2
361	施設介護員	1,695	182	149	1,513	954	16,030	837	166	123	671	423	864	9.46	49.4
362	訪問介護職	138	16	15	122	98	6,846	127	18	13	109	73	127	49.61	92.0
371	看護助手	192	2	1	190	133	859	75	4	3	71	54	76	4.47	39.1
372	歯科助手	186	1	-	185	35	810	83	-	-	83	27	84	4.35	44.6
379	その他の保健医療サービスの職業	88	2	1	86	44	447	57	7	6	50	28	59	5.08	64.8
382	美容師	141	6	3	135	54	1,489	18	-	-	18	14	14	10.56	12.8
383	美容サービス職	255	3	1	252	59	533	18	-	-	18	4	22	2.09	7.1
385	クリーニング職	13	3	2	10	10	297	65	14	11	51	30	67	22.85	500.0
389	その他の生活衛生サービスの職業	17	-	-	17	7	151	9	-	-	9	3	10	8.88	52.9
391	調理人	2,502	517	473	1,982	1,566	17,885	1,195	253	202	941	638	1,425	7.15	47.8
403	飲食物給仕係	632	69	34	563	246	9,756	154	27	12	127	74	147	15.44	24.4

職業	項目	新規求職申込件数				新規求人数	就職件数					充足数	求人倍率(倍)	就職率(%)	
		計	男	45歳以上	女		45歳以上	計	男	45歳以上	女				45歳以上
404	旅館・ホテル・乗物接客員	83	27	18	56	26	524	38	14	10	24	14	31	6.31	45.8
406	娯楽場等接客員	77	24	18	52	27	493	34	16	15	18	7	33	6.40	44.2
409	その他の接客・給仕の職業	160	10	6	150	81	141	12	2	2	10	7	12	0.88	7.5
411	マンション・アパート・下宿管理人	328	274	272	54	50	418	165	149	148	16	15	128	1.27	50.3
414	駐車場・駐輪場管理人	138	135	134	3	3	438	139	136	134	3	3	148	3.17	100.7
429	他に分類されないサービスの職業	473	83	68	389	231	1,686	252	35	30	217	123	246	3.56	53.3
F	保安の職業	564	552	536	12	9	5,049	381	371	349	10	7	379	8.95	67.6
453	警備員	474	468	452	6	5	2,004	214	208	194	6	4	214	4.23	45.1
459	他に分類されない保安の職業	73	68	68	5	4	3,044	165	161	153	4	3	163	41.70	226.0
G	農林漁業の職業	524	322	292	202	131	961	326	177	142	148	86	341	1.83	62.2
461	農耕作業員	189	80	69	109	75	601	198	77	57	121	75	210	3.18	104.8
463	植木職、造園師	125	115	114	10	8	177	67	60	50	6	5	67	1.42	53.6
H	生産工程の職業	4,166	1,660	1,492	2,505	1,179	10,709	2,229	834	682	1,394	637	2,297	2.57	53.5
527	汎用金属工作機械工	64	63	61	1	1	224	49	40	38	9	6	49	3.50	76.6
528	数値制御金属工作機械工	48	45	43	3	-	195	37	24	23	13	6	38	4.06	77.1
545	パン・菓子製造工	155	18	15	137	67	811	132	26	16	106	54	139	5.23	85.2
551	食肉加工品製造工	17	8	8	9	8	387	51	16	12	35	21	51	22.76	300.0
552	水産物加工工	13	7	5	6	3	219	26	4	4	22	9	34	16.85	200.0
554	弁当・惣菜類製造工	145	15	10	129	89	1,108	117	27	17	90	56	113	7.64	80.7
558	衣服・繊維製品製造工	164	10	10	154	107	477	133	18	9	115	61	141	2.91	81.1
561	木製品製造工	24	21	19	3	2	206	77	56	51	21	13	77	8.58	320.8
562	バルブ・紙・紙製品製造工	21	12	11	9	6	217	81	36	30	45	23	80	10.33	385.7
565	プラスチック製品製造工	60	38	34	22	14	470	120	51	39	69	26	125	7.83	200.0
569	その他の製品製造・加工処理の職業 (金属材料製造、金属加工、金属溶接・溶断を除く)	61	26	24	35	25	225	51	12	7	39	22	49	3.69	83.6
571	一般機械器具組立工	175	78	69	97	40	270	42	14	13	28	11	43	1.54	24.0
572	電気機械組立工	31	15	12	16	11	199	49	16	11	33	12	50	6.42	158.1
584	自動車組立工	729	218	169	511	179	272	73	29	18	44	23	87	0.37	10.0
601	一般機械器具修理工	106	106	106	-	-	118	18	16	13	2	1	19	1.11	17.0
603	自動車整備工	46	45	42	1	-	229	22	22	18	-	-	22	4.98	47.8

職業	項目	新規求職申込件数				新規求人数	就職件数					充足数	求人倍率(倍)	就職率(%)	
		計	男	45歳以上	女		45歳以上	計	男	45歳以上	女				45歳以上
612	金属加工・溶接検査工	66	14	10	52	19	318	78	28	25	50	16	82	4.82	118.2
628	ゴム・プラスチック製品検査工	97	10	9	87	38	539	146	15	9	131	34	150	5.56	150.5
633	自動車検査工	285	32	29	253	82	210	76	18	13	58	20	77	0.74	26.7
643	製図工	159	44	44	115	54	169	42	9	7	33	15	41	1.06	26.4
I	輸送・機械運転の職業	2,113	2,013	1,961	100	65	6,967	921	886	864	35	22	954	3.30	43.6
661	バス運転手	324	317	313	7	3	1,209	159	156	151	3	3	177	3.73	49.1
662	乗用自動車運転手	748	714	701	34	30	3,732	515	496	492	19	11	522	4.99	68.9
663	貨物自動車運転手	409	379	362	30	14	1,037	117	114	107	3	1	123	2.54	28.6
681	車掌	3	1	1	2	2	191	-	-	-	-	-	-	63.67	-
684	フォークリフト運転作業員	339	321	310	18	8	295	62	59	57	3	1	57	0.87	18.3
697	ビル設備管理員	114	114	111	-	-	230	32	28	26	4	4	37	2.02	28.1
J	建設・採掘の職業	311	300	280	11	8	678	76	69	60	7	3	75	2.18	24.4
731	土木作業員	83	77	71	6	6	276	49	43	37	6	2	49	3.33	59.0
K	運搬・清掃・包装等の職業	17,238	8,170	7,331	9,058	6,613	24,600	4,753	2,388	2,000	2,361	1,596	4,799	1.43	27.6
753	陸上荷役・運搬作業員	43	36	33	7	4	412	49	43	38	5	3	47	9.58	114.0
754	倉庫作業員	419	280	257	137	80	1,227	187	133	100	54	20	211	2.93	44.6
755	配達員	850	670	639	180	101	2,098	410	308	281	102	45	417	2.47	48.2
756	荷造作業員	134	53	44	81	44	751	212	82	69	130	64	212	5.60	158.2
761	ビル・建物清掃員	2,004	582	519	1,422	1,231	9,887	1,733	653	541	1,077	891	1,745	4.93	86.5
763	道路・公園清掃員	30	26	25	4	4	152	47	38	36	9	8	47	5.07	156.7
769	その他の清掃の職業	77	54	45	23	13	656	146	105	94	41	28	158	8.52	189.6
771	製品包装作業員	147	20	16	126	83	1,003	251	59	50	192	107	260	6.82	170.7
779	その他の包装の職業	22	1	1	21	15	120	45	27	12	18	10	42	5.45	204.5
781	選別作業員	528	186	161	342	235	1,596	357	219	184	138	72	350	3.02	67.6
782	軽作業員	11,434	5,670	5,073	5,757	3,994	5,719	1,076	545	427	531	311	1,098	0.50	9.4
789	他に分類されない運搬・清掃・包装等の職業	200	102	87	98	65	494	181	136	131	45	24	158	2.47	90.5
	分類不能	20,044	7,747	6,848	12,285	6,165	-	-	-	-	-	-	-	-	-
	合計	84,886	28,485	25,699	56,354	31,402	176,644	20,948	7,124	6,031	13,791	7,820	21,569	2.08	24.7

4 新規常用求職者の実態

【フルタイム・常用】(新規学卒者及びパートタイムを除く常用)

(令和3年度計)

項目	区分	計	男					女						
			計	24歳以下	25～34歳	35～44歳	45～54歳	55歳以上	計	24歳以下	25～34歳	35～44歳	45～54歳	55歳以上
新規求職者数		137,797 (49,169)	76,246 (26,032)	8,377 (2,473)	16,439 (6,597)	13,544 (5,036)	16,078 (5,534)	21,808 (6,392)	61,401 (23,122)	10,049 (3,066)	17,506 (7,928)	12,506 (4,540)	14,253 (5,102)	7,087 (2,486)
就業 ・ 不 就 業 の 状 態	在職者	38,874	19,423	2,026	4,240	3,768	4,287	5,102	19,403	3,094	4,853	4,255	4,973	2,228
	雇用者	37,439	18,396	1,972	4,111	3,577	3,957	4,779	19,000	3,064	4,783	4,158	4,833	2,162
	その他	1,435	1,027	54	129	191	330	323	403	30	70	97	140	66
	離職者	87,912	50,417	4,631	10,888	8,852	10,550	15,496	37,425	5,402	11,551	7,433	8,494	4,545
	前職雇用者	86,780	49,516	4,602	10,791	8,705	10,294	15,124	37,194	5,370	11,503	7,370	8,439	4,512
	定年到達者	2,807 (1,356)	2,504 (1,179)	1 (1)	6 (5)	6 (3)	26 (17)	2,465 (1,153)	302 (177)	3 (2)	4 (1)	8 (5)	20 (10)	267 (159)
	事業主都合離職者	24,440 (14,313)	13,798 (7,489)	675 (422)	2,448 (1,598)	2,543 (1,606)	3,155 (1,875)	4,977 (1,988)	10,625 (6,820)	720 (460)	2,405 (1,716)	2,566 (1,622)	3,188 (2,043)	1,746 (979)
	自己都合離職者	59,099 (32,122)	32,941 (16,642)	3,895 (1,977)	8,280 (4,825)	6,111 (3,295)	7,044 (3,477)	7,611 (3,068)	26,107 (15,473)	4,627 (2,538)	9,050 (6,002)	4,754 (2,783)	5,187 (2,882)	2,489 (1,268)
	不明	434 (95)	273 (47)	31 (5)	57 (18)	45 (9)	69 (8)	71 (7)	160 (47)	20 (2)	44 (14)	42 (13)	44 (15)	10 (3)
	前職自営、その他	1,132	901	29	97	147	256	372	231	32	48	63	55	33
無業者	11,011	6,406	1,720	1,311	924	1,241	1,210	4,573	1,553	1,102	818	786	314	
家事、育児等従事者	919	67	8	15	12	20	12	852	83	264	289	180	36	
その他	8,148	5,166	1,638	1,095	698	904	831	2,952	1,391	668	358	372	163	
配 偶 関 係	配偶者あり	50,459 (18,201)	29,270 (9,927)	357 (123)	3,679 (1,374)	5,272 (1,995)	6,345 (2,286)	13,617 (4,149)	21,159 (8,273)	594 (269)	5,300 (2,619)	5,738 (2,007)	6,525 (2,256)	3,002 (1,122)
	扶養家族あり	20,987 (6,796)	19,931 (6,495)	234 (79)	2,329 (791)	4,005 (1,445)	4,741 (1,625)	8,622 (2,555)	1,044 (300)	20 (6)	183 (51)	311 (84)	342 (95)	188 (64)
	扶養家族なし	29,472 (11,405)	9,339 (3,432)	123 (44)	1,350 (583)	1,267 (550)	1,604 (661)	4,995 (1,594)	20,115 (7,973)	574 (263)	5,117 (2,568)	5,427 (1,923)	6,183 (2,161)	2,814 (1,058)
	配偶者なし	84,502 (30,432)	45,401 (15,792)	7,576 (2,316)	12,422 (5,137)	8,071 (2,991)	9,494 (3,189)	7,838 (2,159)	39,005 (14,627)	9,007 (2,750)	11,924 (5,248)	6,600 (2,494)	7,528 (2,800)	3,946 (1,335)
	扶養家族あり	7,539 (2,226)	1,956 (675)	30 (12)	149 (78)	362 (130)	722 (235)	693 (220)	5,578 (1,550)	161 (37)	825 (193)	1,890 (508)	2,158 (643)	544 (169)
	扶養家族なし	76,963 (28,206)	43,445 (15,117)	7,546 (2,304)	12,273 (5,059)	7,709 (2,861)	8,772 (2,954)	7,145 (1,939)	33,427 (13,077)	8,846 (2,713)	11,099 (5,055)	4,710 (1,986)	5,370 (2,157)	3,402 (1,166)
県 (管 内 外 関 係	県内の求職者	134,828	74,639	8,208	16,016	13,234	15,714	21,467	60,056	9,759	17,060	12,251	13,983	7,003
	管内の求職者	124,960	69,364	7,220	14,707	12,408	14,722	20,307	55,494	8,513	15,796	11,504	13,139	6,542
	管外からの求職者	9,868	5,275	988	1,309	826	992	1,160	4,562	1,246	1,264	747	844	461
	県外からの求職者	857	509	66	151	81	102	109	346	118	86	45	62	35
オンライン求職者	2,112	1,098	103	272	229	262	232	999	172	360	210	208	49	

(注) ()内は、雇用保険受給者。

平成16年11月から求職申込書における「性別」欄の記載が任意となったことに伴い、合計は男女の計と必ずしも一致しない。

5 一般求職者の地域別就職状況

その1【フルタイム】(新規学卒者及びパートタイムを除く)(就職先地域別就職件数)

就職先 都道府県	2 年 度		3 年 度					
	常用	臨時・季節	常 用			臨 時 ・ 季 節		
			計	男	女	計	男	女
1 北海道	17	2	19	16	3	2	1	1
2 青 森	4	-	2	2	-	-	-	-
3 岩 手	3	-	7	5	2	-	-	-
4 宮 城	11	-	11	4	7	-	-	-
5 秋 田	3	-	4	4	-	-	-	-
6 山 形	3	-	6	4	2	-	-	-
7 福 島	5	-	1	1	-	-	-	-
8 茨 城	13	-	8	7	1	-	-	-
9 栃 木	13	-	10	8	2	-	-	-
10 群 馬	5	-	14	10	4	-	-	-
11 埼 玉	46	2	36	24	12	3	3	-
12 千 葉	21	1	17	13	4	1	-	1
13 東 京	473	28	535	255	280	62	25	37
14 神奈川	80	1	61	36	25	10	8	2
15 新 潟	20	1	18	11	7	2	2	-
16 富 山	11	-	17	9	8	-	-	-
17 石 川	18	1	33	23	10	1	1	-
18 福 井	8	-	16	12	4	-	-	-
19 山 梨	5	-	3	2	1	-	-	-
20 長 野	27	5	33	24	9	16	8	8
21 岐 阜	573	6	532	349	183	20	12	8
22 静 岡	165	11	219	134	85	2	1	1
23 愛 知	21,863 (9,227)	840 (413)	22,225 (9,355)	13,008 (5,782)	9,205 (3,566)	1,020 (479)	586 (281)	434 (198)
24 三 重	160	3	171	117	54	10	6	4
25 滋 賀	28	-	32	20	12	1	1	-
26 京 都	41	-	44	21	23	1	1	-
27 大 阪	282	4	244	155	88	8	7	1
28 兵 庫	63	3	51	26	25	4	3	1
29 奈 良	14	-	14	7	7	-	-	-
30 和 歌 山	14	-	2	2	-	-	-	-
31 鳥 取	4	-	2	2	-	-	-	-
32 島 根	4	-	2	1	1	-	-	-
33 岡 山	16	-	25	18	7	-	-	-
34 広 島	24	11	28	15	13	7	7	-
35 山 口	13	2	8	5	3	-	-	-
36 徳 島	3	1	12	4	8	-	-	-
37 香 川	6	-	11	5	6	-	-	-
38 愛 媛	3	-	8	6	2	-	-	-
39 高 知	1	1	1	1	-	-	-	-
40 福 岡	28	2	37	17	20	2	1	1
41 佐 賀	3	-	4	2	2	1	1	-
42 長 崎	9	-	8	7	1	-	-	-
43 熊 本	7	-	5	2	3	-	-	-
44 大 分	4	-	5	5	-	-	-	-
45 宮 崎	7	-	8	5	3	1	-	1
46 鹿 児 島	11	-	13	11	2	1	1	-
47 沖 縄	15	-	13	8	5	-	-	-
他 県 計	2,284	85	2,350	1,415	934	155	89	66
合 計	24,147	925	24,575	14,423	10,139	1,175	675	500

(注) ()は自県管外(県内就職のうち他安定所管内への就職)。

平成16年11月から求職申込書における「性別」欄の記載が任意となったことに伴い、合計は男女の計と必ずしも一致しない。

その2【フルタイム】(新規学卒者及びパートタイムを除く)〈送地域別県外就職状況〉

送地域	2 年 度		3 年 度						割合(%) ※
	他県への就職者数		他 県 へ の 就 職 者 数						
	一般	うち愛知へ	一般	うち愛知へ	常用	うち愛知へ	臨時・季節	うち愛知へ	
1 北海道	1,029	46	1,106	44	1,027	37	79	7	4.0
2 青 森	1,133	18	1,221	23	1,031	12	190	11	1.9
3 岩 手	1,546	26	1,505	17	1,295	12	210	5	1.1
4 宮 城	1,630	28	1,749	40	1,641	39	108	1	2.3
5 秋 田	696	4	726	7	660	5	66	2	1.0
6 山 形	800	3	719	12	657	10	62	2	1.7
7 福 島	1,485	21	1,663	42	1,535	42	128	-	2.5
8 茨 城	2,274	17	2,345	23	2,207	23	138	-	1.0
9 栃 木	2,004	13	1,957	23	1,829	23	128	-	1.2
10 群 馬	1,651	19	1,713	22	1,584	22	129	-	1.3
11 埼 玉	6,537	55	6,550	62	6,095	55	455	7	0.9
12 千 葉	5,343	58	5,727	52	5,355	52	372	-	0.9
13 東 京	5,342	127	5,475	130	5,220	122	255	8	2.4
14 神奈川	5,752	67	6,150	93	5,689	90	461	3	1.5
15 新 潟	1,040	29	1,104	25	1,058	21	46	4	2.3
16 富 山	612	48	603	47	578	43	25	4	7.8
17 石 川	644	56	690	55	617	54	73	1	8.0
18 福 井	478	35	525	41	492	41	33	-	7.8
19 山 梨	494	13	569	17	524	15	45	2	3.0
20 長 野	902	102	966	101	903	97	63	4	10.5
21 岐 阜	1,294	845	1,379	939	1,323	903	56	36	68.1
22 静 岡	1,553	417	1,509	353	1,415	337	94	16	23.4
23 愛 知	2,369	-	2,505	-	2,350	-	155	-	-
24 三 重	1,182	454	1,113	435	1,064	419	49	16	39.1
25 滋 賀	1,366	61	1,405	64	1,309	63	96	1	4.6
26 京 都	2,145	39	2,170	37	2,049	33	121	4	1.7
27 大 阪	4,056	106	4,204	125	3,964	124	240	1	3.0
28 兵 庫	3,950	39	4,121	68	3,839	65	282	3	1.7
29 奈 良	1,705	28	1,746	21	1,665	21	81	-	1.2
30 和歌山	760	4	796	11	759	11	37	-	1.4
31 鳥 取	583	5	539	5	493	5	46	-	0.9
32 島 根	728	9	770	4	710	4	60	-	0.5
33 岡 山	1,391	23	1,445	19	1,328	18	117	1	1.3
34 広 島	1,490	27	1,455	35	1,386	33	69	2	2.4
35 山 口	1,146	7	1,153	13	1,054	13	99	-	1.1
36 徳 島	514	11	519	5	478	5	41	-	1.0
37 香 川	713	7	743	14	700	13	43	1	1.9
38 愛 媛	834	12	757	11	711	11	46	-	1.5
39 高 知	384	1	417	5	378	5	39	-	1.2
40 福 岡	3,288	77	3,730	81	3,502	78	228	3	2.2
41 佐 賀	1,466	11	1,494	12	1,374	12	120	-	0.8
42 長 崎	1,190	10	1,320	13	1,225	12	95	1	1.0
43 熊 本	1,320	13	1,372	26	1,300	26	72	-	1.9
44 大 分	1,084	7	1,065	19	1,001	19	64	-	1.8
45 宮 崎	980	10	1,048	17	978	16	70	1	1.6
46 鹿 児 島	1,168	18	1,248	26	1,179	23	69	3	2.1
47 沖 縄	698	141	829	251	751	244	78	7	30.3
計	80,749	3,167	83,915	3,485	78,282	3,328	5,633	157	4.2

※「他県への就職者数(一般)」に対する、うち愛知への割合(%)

6 産業別、企業規模別求人・充足の状況

その1【全数】(新規卒卒者を除きパートタイムを含む)

(令和3年度計)

産業・規模	項目	新規求人数	うちフルタイム		うちパート	うち季節求人	充足数	うちフルタイム		うちパート	うち季節求人に対する他県からの充足	充足率 (%)	うちフルタイム		うちパート
			うちフルタイム	うちパート				うちフルタイム	うちパート						
A,B	農, 林, 漁業	1,095	400	695	-	336	83	253	-	-	30.7	20.8	36.4		
C	鉱業, 採石業, 砂利採取業	213	177	36	-	36	30	6	-	-	16.9	16.9	16.7		
D	建設業	45,558	42,396	3,162	2	2,792	2,081	711	-	-	6.1	4.9	22.5		
E	製造業	66,892	50,816	16,076	19	11,683	7,778	3,905	4	-	17.5	15.3	24.3		
	09 食料品	7,975	3,787	4,188	-	1,414	619	795	-	-	17.7	16.3	19.0		
	10 飲料・たばこ・飼料	626	347	279	4	96	59	37	4	-	15.3	17.0	13.3		
	11 繊維工業	2,093	1,205	888	-	536	289	247	-	-	25.6	24.0	27.8		
	12 木材・木製品	948	738	210	-	187	118	69	-	-	19.7	16.0	32.9		
	13 家具・装備品	790	573	217	-	149	99	50	-	-	18.9	17.3	23.0		
	14 バルブ・紙・紙加工品	1,439	1,008	431	-	420	278	142	-	-	29.2	27.6	32.9		
	15 印刷・同関連	1,239	855	384	-	237	147	90	-	-	19.1	17.2	23.4		
	16 化学工業	1,046	795	251	-	235	172	63	-	-	22.5	21.6	25.1		
	18 プラスチック製品	4,400	3,059	1,341	-	949	594	355	-	-	21.6	19.4	26.5		
	19 ゴム製品	1,021	837	184	-	214	161	53	-	-	21.0	19.2	28.8		
	21 窯業・土石製品	2,538	2,038	500	15	515	377	138	-	-	20.3	18.5	27.6		
	22 鉄鋼業	2,175	1,715	460	-	328	237	91	-	-	15.1	13.8	19.8		
	23 非鉄金属	792	651	141	-	160	110	50	-	-	20.2	16.9	35.5		
	24 金属製品	7,213	5,879	1,334	-	1,233	910	323	-	-	17.1	15.5	24.2		
	25 はん用機械器具	6,218	5,414	804	-	814	594	220	-	-	13.1	11.0	27.4		
	26 生産用機械器具	3,378	2,894	484	-	541	387	154	-	-	16.0	13.4	31.8		
	28 電子部品・デバイス	897	603	294	-	120	68	52	-	-	13.4	11.3	17.7		
	29 電気機械器具	4,248	3,455	793	-	745	586	159	-	-	17.5	17.0	20.1		
	30 情報通信機械器具	195	168	27	-	30	25	5	-	-	15.4	14.9	18.5		
	31 輸送用機械器具	14,509	12,682	1,827	-	2,201	1,645	556	-	-	15.2	13.0	30.4		
	その他の製造業	3,152	2,113	1,039	-	559	303	256	-	-	17.7	14.3	24.6		
F	電気・ガス・熱供給・水道業	175	139	36	-	46	29	17	-	-	26.3	20.9	47.2		
G	情報通信業	11,568	10,443	1,125	-	533	373	160	-	-	4.6	3.6	14.2		
	39 情報サービス業	9,697	8,984	713	-	425	314	111	-	-	4.4	3.5	15.6		
H	運輸業, 郵便業	39,873	31,992	7,881	36	3,287	2,460	827	2	-	8.2	7.7	10.5		
I	卸売業, 小売業	62,575	33,735	28,840	-	6,117	3,016	3,101	-	-	9.8	8.9	10.8		
J	金融業, 保険業	3,994	3,104	890	-	229	96	133	-	-	5.7	3.1	14.9		
K	不動産業, 物品賃貸業	11,153	8,494	2,659	-	904	467	437	-	-	8.1	5.5	16.4		
L	学術研究, 専門・技術サービス業	15,875	10,826	5,049	-	1,739	857	882	-	-	11.0	7.9	17.5		
M	宿泊業, 飲食サービス業	42,009	14,066	27,943	-	1,896	545	1,351	-	-	4.5	3.9	4.8		
N	生活関連サービス, 娯楽業	15,191	8,277	6,914	-	826	347	479	-	-	5.4	4.2	6.9		
O	教育, 学習支援業	14,863	5,365	9,498	-	1,075	295	780	-	-	7.2	5.5	8.2		
P	医療, 福祉	125,356	57,230	68,126	1	12,201	4,918	7,283	-	-	9.7	8.6	10.7		
	85 社会保険・社会福祉・介護事業	83,418	34,697	48,721	1	7,971	2,615	5,356	-	-	9.6	7.5	11.0		
Q	複合サービス事業	1,509	788	721	-	276	119	157	-	-	18.3	15.1	21.8		
R	サービス業(他に分類されないもの)	58,479	36,161	22,318	20	5,941	2,712	3,229	-	-	10.2	7.5	14.5		
	91 職業紹介・労働者派遣業	15,232	12,340	2,892	-	848	570	278	-	-	5.6	4.6	9.6		
S,T	公務(他に分類されるものを除く)・その他	7,795	1,677	6,118	-	3,468	695	2,773	-	-	44.5	41.4	45.3		
	合計	524,173	316,086	208,087	78	53,385	26,901	26,484	6	-	10.2	8.5	12.7		
	29人以下	135,385	88,728	46,657	6	17,587	9,409	8,178	4	-	13.0	10.6	17.5		
	30～99人	107,435	67,627	39,808	56	12,451	6,815	5,636	2	-	11.6	10.1	14.2		
	100～299人	95,882	61,206	34,676	-	7,958	4,428	3,530	-	-	8.3	7.2	10.2		
	300～499人	31,278	21,708	9,570	-	2,448	1,302	1,146	-	-	7.8	6.0	12.0		
	500～999人	35,334	20,127	15,207	-	2,673	1,183	1,490	-	-	7.6	5.9	9.8		
	1,000人以上	118,859	56,690	62,169	16	10,268	3,764	6,504	-	-	8.6	6.6	10.5		
	合計	524,173	316,086	208,087	78	53,385	26,901	26,484	6	-	10.2	8.5	12.7		

(注) 平成25年10月改訂「日本標準産業分類」に基づく区分により表章した。規模別は企業規模による集計。
平成24年度より、集計内容を「92 その他の事業サービス業」から「91 職業紹介・労働者派遣業」に変更。

新規求人数

その2-1【全数】(新規学卒者を除きパートタイムを含む)(月別)

産業・規模	項目	2年度計	3年度計	3年4月	5月	6月	7月	8月	9月	10月	11月	12月	4年1月	2月	3月
A,B	農, 林, 漁業	854	1,095	86	71	78	124	69	106	101	94	50	89	119	108
C	鉱業, 採石業, 砂利採取業	180	213	10	12	17	14	17	17	22	24	11	27	24	18
D	建設業	43,110	45,558	3,810	3,437	4,007	3,816	3,320	4,064	4,116	3,586	3,648	3,998	3,662	4,094
E	製造業	48,000	66,892	4,812	4,172	5,799	5,362	4,466	5,836	6,430	5,179	6,049	6,496	5,418	6,873
	09 食料品	7,026	7,975	715	559	652	668	553	536	1,016	618	539	689	613	817
	10 飲料・たばこ・飼料	617	626	74	57	36	48	72	46	49	61	43	41	48	51
	11 繊維工業	1,319	2,093	164	121	172	144	148	176	199	164	213	201	158	233
	12 木材・木製品	601	948	77	78	34	90	86	59	95	84	55	114	91	85
	13 家具・装備品	646	790	56	56	58	72	50	61	108	49	58	74	74	74
	14 パルプ・紙・紙加工品	1,075	1,439	99	56	130	96	113	150	108	98	150	150	153	136
	15 印刷・同関連	1,150	1,239	67	111	71	107	73	133	106	80	68	181	112	130
	16 化学工業	891	1,046	69	83	84	98	66	99	71	75	119	98	100	84
	18 プラスチック製品	2,919	4,400	312	264	340	361	267	314	451	379	337	520	469	386
	19 ゴム製品	568	1,021	49	49	114	102	82	49	106	123	48	142	101	56
	21 窯業・土石製品	1,891	2,538	192	172	143	251	229	195	278	226	171	279	210	192
	22 鉄鋼業	1,455	2,175	173	163	180	212	146	197	205	152	164	209	178	196
	23 非鉄金属	563	792	53	47	98	44	59	78	60	61	103	56	52	81
	24 金属製品	5,280	7,213	563	506	595	589	523	596	681	537	645	705	539	734
	25 はん用機械器具	4,383	6,218	460	414	507	495	402	613	535	520	540	596	467	669
	26 生産用機械器具	2,480	3,378	276	244	282	268	263	327	262	266	309	288	309	284
	28 電子部品・デバイス	492	897	56	47	40	54	46	52	109	69	86	127	94	117
	29 電気機械器具	2,641	4,248	236	320	344	296	354	397	321	386	378	389	411	416
	30 情報通信機械器具	143	195	18	5	13	21	3	11	19	6	35	24	10	30
	31 輸送用機械器具	9,697	14,509	850	629	1,655	1,093	732	1,466	1,372	992	1,685	1,302	986	1,747
	その他の製造業	2,163	3,152	253	191	251	253	199	281	279	233	303	311	243	355
F	電気・ガス・熱供給・水道業	204	175	10	12	19	7	20	25	8	15	11	19	12	17
G	情報通信業	10,019	11,568	910	670	1,015	1,018	764	948	1,131	966	951	1,276	912	1,007
	39 情報サービス業	8,904	9,697	795	598	846	876	686	789	958	794	772	988	757	838
H	運輸業, 郵便業	37,505	39,873	3,792	2,941	2,885	3,750	3,086	2,757	3,732	3,376	2,943	3,566	3,601	3,444
I	卸売業, 小売業	55,025	62,575	4,954	4,342	5,541	4,533	4,896	5,586	5,865	4,470	5,702	5,520	4,918	6,248
J	金融業, 保険業	3,007	3,994	259	586	205	268	500	223	306	452	195	296	450	254
K	不動産業, 物品賃貸業	9,088	11,153	516	488	1,408	606	551	1,502	850	701	1,441	848	732	1,510
L	学術研究, 専門・技術サービス業	14,547	15,875	1,198	1,169	1,247	1,342	1,150	1,368	1,371	1,079	1,823	1,420	1,188	1,520
M	宿泊業, 飲食サービス業	39,649	42,009	3,211	2,374	3,891	3,803	2,121	3,579	4,104	3,465	3,769	3,805	3,411	4,476
N	生活関連サービス, 娯楽業	14,593	15,191	1,052	1,031	1,570	1,078	1,086	1,140	1,375	1,300	1,128	1,510	1,226	1,695
O	教育, 学習支援業	9,737	14,863	1,272	904	1,112	1,318	1,038	1,121	1,429	1,212	1,248	1,526	1,255	1,428
P	医療, 福祉	119,071	125,356	9,568	9,714	10,011	10,045	10,025	10,664	10,656	11,173	10,458	11,402	10,688	10,952
	85 社会保険・社会福祉・介護事業	80,079	83,418	6,464	6,467	6,338	6,850	6,641	7,186	7,238	7,338	6,893	7,859	7,043	7,101
Q	複合サービス事業	1,429	1,509	104	122	133	93	119	122	100	153	99	173	138	153
R	サービス業(他に分類されないもの)	49,723	58,479	4,617	3,762	5,145	5,040	4,336	5,305	5,420	4,436	5,305	5,132	4,431	5,550
	91 職業紹介・労働者派遣業	12,445	15,232	1,129	768	1,542	1,390	954	1,497	1,412	1,098	1,524	1,267	1,057	1,594
S,T	公務(他に分類されるものを除く)・その他	8,079	7,795	395	434	350	391	341	448	564	734	685	1,133	1,711	609
	合計	463,820	524,173	40,576	36,241	44,433	42,608	37,905	44,811	47,580	42,415	45,516	48,236	43,896	49,956
	29人以下	120,416	135,385	10,749	9,983	11,226	10,955	10,247	11,712	12,120	11,225	10,685	12,130	11,591	12,762
	30~99人	95,702	107,435	8,746	7,469	8,918	8,924	8,155	8,859	9,586	9,034	9,292	9,772	9,122	9,558
	100~299人	81,560	95,882	7,785	7,499	6,988	7,985	7,634	7,393	9,187	8,253	7,866	9,233	7,851	8,208
	300~499人	31,766	31,278	1,976	2,333	2,656	2,263	2,241	2,773	2,475	2,584	2,852	2,875	2,956	3,294
	500~999人	33,385	35,334	2,515	2,414	3,156	2,931	2,553	3,411	2,963	2,691	3,389	3,373	2,560	3,378
	1,000人以上	100,991	118,859	8,805	6,543	11,489	9,550	7,075	10,663	11,249	8,628	11,432	10,853	9,816	12,756
	合計	463,820	524,173	40,576	36,241	44,433	42,608	37,905	44,811	47,580	42,415	45,516	48,236	43,896	49,956

(注) 平成25年10月改訂「日本標準産業分類」に基づく区分により表章したもの。規模別は企業規模による集計。

平成24年度より、集計内容を「92 その他の事業サービス業」から「91 職業紹介・労働者派遣業」に変更。

新規求人数

その2-2【全数】(新規学卒者を除きパートタイムを含む)(所別)

(令和3年度計)

産業・規模	項目	県計	名古屋中	名古屋南	名古屋東	豊橋	岡崎	一宮	半田	瀬戸	豊田	津島	刈谷	西尾	犬山	豊川	新城	春日井
A,B	農、林、漁業	1,095	9	31	29	275	61	57	159	34	61	72	70	55	3	60	23	96
C	鉱業、採石業、砂利採取業	213	35	3	24	46	13	-	4	9	19	-	9	-	3	5	41	2
D	建設業	45,558	8,173	5,702	5,652	3,279	2,621	2,589	2,897	1,012	1,859	2,807	2,788	795	1,026	1,309	486	2,563
E	製造業	66,892	5,971	5,395	3,912	4,157	3,451	3,804	4,496	1,737	6,569	3,423	10,564	1,868	2,511	3,706	890	4,438
	09 食料品	7,975	893	327	927	766	228	441	708	145	288	544	1,170	232	278	654	17	357
	10 飲料・たばこ・飼料	626	65	15	13	56	121	3	90	-	1	13	90	20	22	8	4	105
	11 繊維工業	2,093	185	43	58	189	162	364	22	-	235	98	132	139	67	347	17	35
	12 木材・木製品	948	181	138	56	55	127	27	27	8	43	139	55	1	25	17	27	22
	13 家具・装備品	790	123	153	51	37	18	14	53	5	7	84	31	5	7	59	7	136
	14 パルプ・紙・紙加工品	1,439	225	51	88	67	20	78	22	27	48	93	259	-	57	139	4	261
	15 印刷・同関連	1,239	363	74	214	27	44	85	45	37	2	68	61	37	14	-	4	164
	16 化学工業	1,046	102	81	106	78	13	50	109	53	67	101	84	9	49	43	5	96
	18 プラスチック製品	4,400	269	196	214	239	541	369	309	36	305	265	335	189	286	389	46	412
	19 ゴム製品	1,021	57	77	46	8	1	106	30	5	71	15	166	-	51	8	224	156
	21 窯業・土石製品	2,538	298	84	247	99	72	60	372	545	85	33	257	35	179	18	32	122
	22 鉄鋼業	2,175	72	193	180	381	9	24	660	-	39	120	203	172	43	56	4	19
	23 非鉄金属	792	67	137	2	24	16	61	86	12	52	42	101	26	35	64	23	44
	24 金属製品	7,213	831	806	479	450	211	432	530	211	573	518	757	84	366	253	44	668
	25 はん用機械器具	6,218	566	882	235	205	358	395	319	132	443	437	935	232	289	125	85	580
	26 生産用機械器具	3,378	364	287	80	22	310	261	270	98	101	75	656	84	148	242	60	320
	28 電子部品・デバイス	897	153	94	28	13	38	72	5	18	29	26	17	-	49	46	54	255
	29 電気機械器具	4,248	272	277	380	607	37	294	68	196	278	149	1,025	11	168	168	86	232
	30 情報通信機械器具	195	21	2	10	-	27	33	-	-	-	28	-	-	45	9	4	16
	31 輸送用機械器具	14,509	394	1,194	360	560	923	440	664	140	3,816	371	3,656	562	238	797	109	285
	その他の製造業	3,152	470	284	138	274	175	195	107	69	86	204	574	30	95	264	34	153
F	電気・ガス・熱供給・水道業	175	50	11	35	10	5	1	22	4	-	23	6	-	3	5	-	-
G	情報通信業	11,568	9,118	124	817	241	76	35	40	15	44	419	515	-	2	35	-	87
	39 情報サービス業	9,697	7,858	93	494	122	57	23	10	-	44	400	513	-	2	22	-	59
H	運輸業、郵便業	39,873	9,517	7,169	2,416	1,708	1,621	2,536	1,815	671	1,444	1,575	2,700	379	1,169	911	217	4,025
I	卸売業、小売業	62,575	16,805	6,088	7,404	3,874	4,524	2,785	3,335	849	1,131	2,530	8,013	447	1,368	792	200	2,430
J	金融業、保険業	3,994	1,068	76	1,926	125	144	173	67	34	51	36	83	4	65	20	-	122
K	不動産業、物品賃貸業	11,153	6,844	338	766	328	316	247	240	302	155	279	465	31	69	89	-	684
L	学術研究、専門・技術サービス業	15,875	8,012	969	2,960	461	533	637	241	102	300	125	693	48	244	212	66	272
M	宿泊業、飲食サービス	42,009	17,717	2,127	3,351	2,755	1,179	484	1,154	1,509	1,119	300	1,717	290	279	664	218	7,146
N	生活関連サービス、娯楽業	15,191	5,925	557	1,937	1,391	658	357	676	415	646	129	575	302	444	425	156	598
O	教育、学習支援業	14,863	4,438	378	6,777	332	495	1,075	117	146	179	232	261	50	57	104	37	185
P	医療、福祉	125,356	25,040	11,148	21,759	6,632	7,215	7,433	7,946	2,999	4,522	4,481	7,551	2,335	6,015	3,873	853	5,554
	85 社会保険・社会福祉・介護事業	83,418	18,296	7,301	15,898	3,984	5,242	4,595	4,546	1,832	2,764	2,776	4,743	1,380	3,216	2,241	627	3,977
Q	複合サービス事業	1,509	99	223	94	302	43	30	196	24	100	59	98	34	13	111	66	17
R	サービス業(他に分類されないもの)	58,479	18,318	5,687	8,405	3,605	5,971	2,126	2,299	508	2,301	1,027	3,721	319	1,089	778	133	2,192
	91 職業紹介・労働者派遣業	15,232	4,159	691	1,981	1,080	4,104	178	274	12	538	44	1,391	47	52	114	16	551
S,T	公務(他に分類されるものを除く)・その他	7,795	2,742	335	486	380	267	240	486	133	466	318	464	171	425	168	129	585
	合計	524,173	139,881	46,361	68,750	29,901	29,193	24,609	26,190	10,503	20,966	17,835	40,293	7,128	14,785	13,267	3,515	30,996
	29人以下	135,385	24,574	13,519	16,898	8,849	8,273	8,143	8,923	3,543	6,042	6,837	10,255	2,872	3,620	4,417	1,393	7,227
	30～99人	107,435	22,472	10,395	13,016	7,048	6,543	6,461	6,364	2,550	3,857	3,920	8,767	1,893	3,840	3,544	841	5,924
	100～299人	95,882	27,603	9,482	12,348	5,940	5,781	4,019	5,005	1,013	3,251	3,444	5,813	1,263	3,447	2,909	452	4,112
	300～499人	31,278	9,246	2,451	4,116	1,594	2,760	1,677	1,757	469	1,389	1,004	1,916	360	861	530	160	988
	500～999人	35,334	11,099	3,841	3,924	1,742	1,160	1,815	1,738	2,004	1,147	897	2,577	270	1,702	528	109	781
	1,000人以上	118,859	44,887	6,673	18,448	4,728	4,676	2,494	2,403	924	5,280	1,733	10,965	470	1,315	1,339	560	11,964
	合計	524,173	139,881	46,361	68,750	29,901	29,193	24,609	26,190	10,503	20,966	17,835	40,293	7,128	14,785	13,267	3,515	30,996

(注)平成25年10月改訂「日本標準産業分類」に基づく区分により表章したもの。規模別は企業規模による集計。

平成24年度より、集計内容を「92 その他の事業サービス業」から「91 職業紹介・労働者派遣業」に変更。

充足数

その3-1【全数】(新規学卒者を除きパートタイムを含む)(月別)

産業・規模	項目	2年度計	3年度計	3年4月	5月	6月	7月	8月	9月	10月	11月	12月	4年1月	2月	3月
A,B	農, 林, 漁業	359	336	39	25	30	22	18	24	40	28	21	20	23	46
C	鉱業, 採石業, 砂利採取業	33	36	4	4	2	0	5	6	3	4	1	2	4	1
D	建設業	3,209	2,792	281	249	285	241	194	230	290	232	174	173	200	243
E	製造業	9,863	11,683	1,181	930	1,083	957	816	1,017	965	966	894	852	928	1,094
	09 食料品	1,623	1,414	158	128	152	128	103	106	140	127	81	97	76	118
	10 飲料・たばこ・飼料	116	96	7	8	13	5	7	7	9	10	9	5	9	7
	11 繊維工業	447	536	66	36	38	42	35	42	44	46	47	32	45	63
	12 木材・木製品	125	187	17	16	13	18	11	13	16	13	23	10	20	17
	13 家具・装備品	147	149	16	8	21	12	7	16	10	13	10	12	12	12
	14 パルプ・紙・紙加工品	338	420	48	24	30	43	24	28	48	35	23	37	38	42
	15 印刷・同関連	234	237	18	17	20	22	14	15	24	18	17	16	23	33
	16 化学工業	233	235	27	11	20	20	15	35	17	16	17	21	13	23
	18 プラスチック製品	786	949	95	76	102	75	59	88	79	69	71	63	77	95
	19 ゴム製品	143	214	19	10	11	27	19	18	15	20	16	18	15	26
	21 窯業・土石製品	341	515	44	40	60	33	46	45	38	50	41	39	41	38
	22 鉄鋼業	290	328	31	36	33	25	20	34	21	25	24	30	28	21
	23 非鉄金属	142	160	19	12	15	18	8	18	9	13	17	8	12	11
	24 金属製品	1,048	1,233	127	93	98	120	99	113	99	117	96	89	94	88
	25 はん用機械器具	626	814	75	55	82	69	51	76	81	75	61	56	62	71
	26 生産用機械器具	369	541	45	57	43	36	43	59	49	37	36	41	49	46
	28 電子部品・デバイス	83	120	14	5	12	8	5	7	15	10	8	12	14	10
	29 電気機械器具	469	745	84	53	66	50	61	73	53	61	49	43	71	81
	30 情報通信機械器具	35	30	1	4	2	2	3	1	1	3	2	1	3	7
	31 輸送用機械器具	1,786	2,201	208	192	181	164	160	184	156	176	194	184	170	232
	その他の製造業	482	559	62	49	71	40	26	39	41	32	52	38	56	53
F	電気・ガス・熱供給・水道業	43	46	6	3	5	2	2	7	6	4	3	2	2	4
G	情報通信業	475	533	48	58	38	40	42	43	49	40	50	47	39	39
	39 情報サービス業	366	425	40	45	31	30	32	33	41	28	46	37	26	36
H	運輸業, 郵便業	3,324	3,287	332	282	313	266	239	293	272	286	233	224	229	318
I	卸売業, 小売業	5,767	6,117	600	546	555	470	468	508	555	517	429	443	445	581
J	金融業, 保険業	231	229	16	29	24	25	19	13	17	13	24	13	23	13
K	不動産業, 物品賃貸業	842	904	77	81	63	63	57	76	98	103	69	60	66	91
L	学術研究, 専門・技術サービス業	1,689	1,739	183	170	171	128	129	131	138	127	132	146	155	129
M	宿泊業, 飲食サービス	1,780	1,896	183	138	167	175	144	146	156	173	191	124	134	165
N	生活関連サービス, 娯楽業	796	826	89	71	54	76	71	48	78	70	72	58	71	68
O	教育, 学習支援業	948	1,075	126	80	97	93	59	79	70	70	56	58	138	149
P	医療, 福祉	12,020	12,201	1,144	1,025	1,107	1,056	872	1,073	1,053	998	940	859	928	1,146
	85 社会保険・社会福祉・介護事業	7,983	7,971	746	675	703	658	544	718	713	646	631	582	614	741
Q	複合サービス事業	297	276	23	23	38	19	13	26	26	20	15	17	36	20
R	サービス業(他に分類されないもの)	5,679	5,941	582	538	557	492	412	493	577	479	435	395	404	577
	91 職業紹介・労働者派遣業	598	848	82	71	82	67	61	54	70	75	81	59	58	88
S,T	公務(他に分類されるものを除く)・その他	3,603	3,468	224	168	153	148	138	183	145	114	147	146	730	1,172
	合計	50,958	53,385	5,138	4,420	4,742	4,273	3,698	4,396	4,538	4,244	3,886	3,639	4,555	5,856
	29人以下	17,369	17,587	1,831	1,526	1,738	1,476	1,196	1,523	1,568	1,409	1,206	1,201	1,323	1,590
	30~99人	11,997	12,451	1,230	1,061	1,108	1,011	921	1,004	1,110	1,037	951	893	966	1,159
	100~299人	7,255	7,958	761	656	730	653	568	668	647	673	604	588	589	821
	300~499人	2,365	2,448	242	190	201	191	193	227	257	224	193	153	164	213
	500~999人	2,507	2,673	242	219	230	224	217	223	212	217	219	175	216	279
	1,000人以上	9,465	10,268	832	768	735	718	603	751	744	684	713	629	1,297	1,794
	合計	50,958	53,385	5,138	4,420	4,742	4,273	3,698	4,396	4,538	4,244	3,886	3,639	4,555	5,856

(注) 平成25年10月改訂「日本標準産業分類」に基づく区分により表章したもの。規模別は企業規模による集計。
平成24年度より、集計内容を「92 その他の事業サービス業」から「91 職業紹介・労働者派遣業」に変更。

充足数

その3-2【全数】(新規学卒者を除きパートタイムを含む)(所別)

(令和3年度計)

産業・規模	項目	県計	名古屋中	名古屋南	名古屋東	豊橋	岡崎	一宮	半田	瀬戸	豊田	津島	刈谷	西尾	犬山	豊川	新城	春日井
A,B	農, 林, 漁業	336	1	7	5	77	24	21	37	26	15	19	33	30	-	17	17	7
C	鉱業, 採石業, 砂利採取業	36	2	-	7	4	1	-	5	2	6	-	1	-	1	1	5	1
D	建設業	2,792	453	324	344	216	156	178	192	64	141	136	179	73	42	132	34	128
E	製造業	11,683	867	1,012	571	859	630	723	702	381	782	547	1,860	530	383	969	168	699
	09 食料品	1,414	121	75	124	197	37	94	118	24	47	66	169	74	25	182	9	52
	10 飲料・たばこ・飼料	96	8	10	1	11	4	1	22	-	1	6	4	9	9	3	-	7
	11 繊維工業	536	38	31	13	51	34	98	9	-	37	13	32	45	15	106	3	11
	12 木材・木製品	187	35	36	3	16	9	8	11	1	5	19	15	-	10	5	11	3
	13 家具・装備品	149	18	20	12	8	7	9	9	-	1	14	12	-	-	14	2	23
	14 パルプ・紙・紙加工品	420	49	18	25	30	8	15	6	9	17	37	60	1	15	37	5	88
	15 印刷・同関連	237	51	19	15	13	12	22	13	5	-	18	24	13	4	-	-	28
	16 化学工業	235	17	18	24	9	4	14	22	10	17	32	25	7	6	9	3	18
	18 プラスチック製品	949	38	46	33	64	126	77	46	10	69	39	82	75	41	120	4	79
	19 ゴム製品	214	4	24	9	1	-	50	6	3	14	7	40	-	11	4	17	24
	21 窯業・土石製品	515	22	10	25	16	13	14	99	160	18	2	50	10	34	10	9	23
	22 鉄鋼業	328	14	39	4	85	2	10	72	-	2	9	29	39	5	12	-	6
	23 非鉄金属	160	14	30	2	8	4	10	3	7	17	9	22	6	5	13	4	6
	24 金属製品	1,233	131	159	75	63	42	64	90	42	124	75	141	15	70	54	9	79
	25 はん用機械器具	814	69	107	40	26	40	50	27	21	58	67	125	50	44	26	5	59
	26 生産用機械器具	541	55	51	22	3	47	37	23	13	11	10	121	16	15	61	11	45
	28 電子部品・デバイス	120	22	5	2	6	9	24	-	2	1	1	2	-	4	13	7	22
	29 電気機械器具	745	22	54	31	86	10	34	5	27	55	26	251	5	28	28	22	61
	30 情報通信機械器具	30	1	1	-	-	-	6	-	-	-	6	-	-	8	6	1	1
	31 輸送用機械器具	2,201	63	207	81	121	162	61	107	31	265	57	585	156	29	196	39	41
	その他の製造業	559	75	52	30	45	60	25	14	16	23	34	71	9	5	70	7	23
F	電気・ガス・熱供給・水道業	46	12	4	6	2	1	-	6	2	-	6	2	-	2	3	-	-
G	情報通信業	533	298	16	108	22	12	2	6	5	3	16	29	-	-	4	-	12
	39 情報サービス業	425	255	7	82	11	11	1	4	-	3	14	28	-	-	3	-	6
H	運輸業, 郵便業	3,287	529	478	180	262	148	218	149	74	178	167	275	59	115	164	18	273
I	卸売業, 小売業	6,117	1,325	531	834	551	306	296	327	144	177	280	649	96	137	162	48	254
J	金融業, 保険業	229	99	11	32	10	25	7	7	2	10	2	7	4	1	2	-	10
K	不動産業, 物品賃貸業	904	343	46	154	46	40	32	30	18	18	60	33	8	5	18	-	53
L	学術研究, 専門・技術サービス業	1,739	543	120	343	136	125	68	48	12	87	30	86	18	28	39	10	46
M	宿泊業, 飲食サービス	1,896	669	105	171	147	79	44	66	195	59	16	91	24	26	51	40	113
N	生活関連サービス, 娯楽業	826	155	32	143	68	42	41	50	17	53	7	50	26	26	36	27	53
O	教育, 学習支援業	1,075	168	72	268	76	110	48	22	37	47	25	72	11	15	51	7	46
P	医療, 福祉	12,201	2,073	1,103	1,562	899	750	693	746	366	580	573	946	274	409	564	107	556
	85 社会保険・社会福祉・介護事業	7,971	1,533	793	1,106	546	501	461	440	214	344	378	588	152	186	270	77	382
Q	複合サービス事業	276	30	25	15	29	7	14	14	8	28	14	15	7	-	38	28	4
R	サービス業(他に分類されないもの)	5,941	1,666	687	873	432	303	249	248	56	329	137	416	59	103	132	20	231
	91 職業紹介・労働者派遣業	848	217	96	58	88	92	15	36	5	63	2	98	11	3	15	-	49
S,T	公務(他に分類されるものを除く)・その他	3,468	1,701	195	145	149	119	78	200	32	127	97	219	60	94	60	74	118
	合計	53,385	10,934	4,768	5,761	3,985	2,878	2,712	2,855	1,441	2,640	2,132	4,963	1,279	1,387	2,443	603	2,604
	29人以下	17,587	2,494	1,631	1,912	1,467	1,125	1,132	1,052	557	939	903	1,402	500	429	943	196	905
	30~99人	12,451	1,961	1,110	1,341	985	818	706	703	380	554	535	1,156	404	363	595	135	705
	100~299人	7,958	1,374	835	999	645	330	368	434	100	409	269	791	197	232	500	116	359
	300~499人	2,448	545	248	188	170	130	82	191	51	175	115	230	32	95	67	20	109
	500~999人	2,673	676	191	265	159	151	133	127	223	78	118	259	27	88	90	28	60
	1,000人以上	10,268	3,884	753	1,056	559	324	291	348	130	485	192	1,125	119	180	248	108	466
	合計	53,385	10,934	4,768	5,761	3,985	2,878	2,712	2,855	1,441	2,640	2,132	4,963	1,279	1,387	2,443	603	2,604

(注)平成25年10月改訂「日本標準産業分類」に基づく区分により表章したもの。規模別は企業規模による集計。
平成24年度より、集計内容を「92 その他の事業サービス業」から「91 職業紹介・労働者派遣業」に変更。

7 企業規模別求人申込件数

【フルタイム・常用】(新規学卒者及びパートタイムを除く常用)

企業規模 年月・安定所	企業規模計	企業規模別					
		29人以下	30～99人	100～299人	300～499人	500～999人	1,000人以上
2年度計	150,484	46,855	32,059	26,704	9,890	10,310	24,666
3年度計	169,797	52,894	37,247	31,103	10,421	11,973	26,159
令和3年 4月	13,095	4,295	2,911	2,459	697	771	1,962
5月	11,941	3,912	2,620	2,223	769	931	1,486
6月	14,560	4,498	3,145	2,501	864	1,038	2,514
7月	13,881	4,253	3,124	2,576	789	955	2,184
8月	12,540	4,018	2,762	2,331	733	988	1,708
9月	14,757	4,543	3,192	2,568	906	1,134	2,414
10月	15,426	4,644	3,321	3,001	929	1,032	2,499
11月	13,566	4,347	3,141	2,534	801	1,020	1,723
12月	14,345	4,179	3,092	2,645	866	1,102	2,461
4年 1月	15,821	4,772	3,400	3,100	1,059	1,140	2,350
2月	13,901	4,471	3,190	2,503	955	879	1,903
3月	15,964	4,962	3,349	2,662	1,053	983	2,955
名古屋中	45,328	9,305	7,539	9,114	3,114	3,787	12,469
名古屋南	15,727	5,116	3,709	3,035	809	1,032	2,026
名古屋東	21,064	6,271	4,186	3,820	1,361	1,293	4,133
豊橋	10,343	3,894	2,448	1,889	737	751	624
岡崎	9,645	3,345	2,105	1,639	827	404	1,325
一宮	8,242	3,040	2,048	1,400	480	840	434
半田	8,185	3,149	2,157	1,473	449	559	398
瀬戸	3,448	1,400	826	324	109	637	152
豊田	6,591	2,466	1,559	1,230	423	300	613
津島	6,229	2,768	1,487	1,074	278	253	369
刈谷	12,202	4,071	3,291	1,964	768	1,042	1,066
西尾	2,891	1,270	799	486	144	124	68
犬山	4,738	1,356	1,195	1,055	274	481	377
豊川	4,938	1,837	1,314	1,090	195	166	336
新城	1,288	645	362	173	38	12	58
春日井	8,938	2,961	2,222	1,337	415	292	1,711

8 附属機関の職業紹介状況

<あいちマザーズハローワーク>

年月	項目	新規求職申込件数		月間有効求職者数		紹介件数	就職件数	
			うちパート		うちパート			うちパート
	2年度計	3,068	1,560	962	486	3,202	549	365
	3年度計	3,390	1,771	1,273	679	3,188	633	441
令和3年	4月	314	156	1,361	700	380	78	54
	5月	282	153	1,342	694	272	62	43
	6月	328	190	1,349	723	318	49	34
	7月	249	123	1,283	682	248	49	28
	8月	243	118	1,236	652	191	44	31
	9月	232	139	1,178	642	201	42	31
	10月	303	172	1,244	690	206	32	23
	11月	274	159	1,259	721	241	41	32
	12月	231	113	1,209	674	157	47	26
4年	1月	295	143	1,221	649	221	32	16
	2月	307	146	1,258	656	360	68	54
	3月	332	159	1,335	670	393	89	69

(注) 月間有効求職者数の年度計欄は年度平均。

<名古屋外国人雇用サービスセンター>

年月	項目	新規求職申込件数		月間有効求職者数		紹介件数	就職件数	
			うち男		うち男			うち男
	2年度計	2,912	1,403	853	408	4,334	356	172
	3年度計	2,055	968	668	321	2,504	236	115
令和3年	4月	239	105	900	419	327	27	12
	5月	205	91	924	433	304	16	7
	6月	190	99	804	368	301	27	17
	7月	176	93	726	344	222	26	12
	8月	160	88	669	340	174	16	8
	9月	163	69	633	314	198	16	7
	10月	156	74	612	300	191	16	10
	11月	138	55	578	266	131	18	11
	12月	121	61	520	252	99	19	8
4年	1月	169	79	514	253	214	21	10
	2月	153	72	540	271	207	21	8
	3月	185	82	593	289	136	13	5

(注) 平成20年4月より、名古屋外国人ジョブセンター及び名古屋日系人雇用サービスセンターは廃止され、名古屋外国人雇用サービスセンターを開設。
月間有効求職者数の年度計欄は年度平均。

<愛知新卒応援ハローワーク>

年月	項目	新規求職申込件数		紹介件数		就職件数		新規 求人数 (県内)			
		うち学生	うち既卒者	うち学生	うち既卒者	うち学生	うち既卒者				
	2年度計	6,395	4,308	2,087	5,899	1,833	4,066	4,058	1,290	2,768	6,993
	3年度計	5,939	3,978	1,961	6,815	2,502	4,313	4,114	1,440	2,674	5,478
令和3年	2月	-	-	-	-	-	-	-	-	-	961
	3月	-	-	-	-	-	-	-	-	-	1,008
	4月	735	503	232	580	5	575	251	19	232	994
	5月	389	249	140	410	3	407	588	28	560	885
	6月	593	387	206	598	195	403	417	37	380	548
	7月	783	591	192	826	372	454	305	33	272	327
	8月	400	239	161	601	276	325	401	76	325	201
	9月	390	150	240	407	169	238	455	97	358	219
	10月	1,268	1,064	204	650	232	418	406	121	285	203
	11月	424	277	147	628	240	388	459	111	348	181
	12月	618	482	136	514	229	285	492	175	317	81
4年	1月	518	381	137	505	266	239	437	198	239	134
	2月	571	427	144	578	332	246	261	138	123	44
	3月	653	405	248	567	67	500	247	122	125	22

(注) 新規求人数における令和2年2月、3月は、令和3年3月卒業予定者対象求人のみ計上。
平成25年度より、就職件数についてハローワーク紹介以外を含む集計に変更。

<愛知わかものハローワーク>

年月	項目	新規求職申込件数		月間有効求職者数		紹介件数	就職件数	
		うち男	うち女	うち男	うち女		うち男	うち女
	2年度計	2,971	1,326	964	436	4,081	523	218
	3年度計	2,898	1,309	1,020	472	3,986	571	243
令和3年	4月	309	137	1,078	491	468	55	27
	5月	242	97	1,074	469	347	45	20
	6月	268	126	1,088	481	351	41	17
	7月	242	105	1,057	484	357	49	22
	8月	209	99	1,028	481	296	41	17
	9月	217	100	992	467	261	47	20
	10月	236	118	981	466	272	44	15
	11月	239	103	1,000	471	388	47	17
	12月	201	91	980	476	253	47	26
4年	1月	233	101	982	458	309	40	19
	2月	209	90	935	428	327	51	20
	3月	293	142	1,039	491	357	64	23

(注) 平成24年10月より主に45歳未満の若者を対象として開設し、平成25年4月よりシステム集計を開始。
月間有効求職者数の年度計欄は年度平均。

<ハローワークプラザなるみ>

年月	新規求職申込件数		月間有効求職者数		紹介件数	就 職 件 数	
		うちパート		うちパート			うちパート
2年度計	2,287	879	748	281	2,928	573	295
3年度計	2,028	841	681	281	2,426	497	239
令和3年 4月	220	91	783	305	263	54	24
5月	167	66	739	294	216	35	16
6月	172	68	691	279	231	50	20
7月	173	68	681	276	172	44	18
8月	178	69	701	277	162	34	11
9月	162	64	691	276	231	40	18
10月	189	96	721	307	235	49	26
11月	154	73	693	306	189	39	25
12月	125	58	631	284	128	26	14
4年 1月	165	62	621	269	191	39	15
2月	138	51	592	244	182	41	22
3月	185	75	628	257	226	46	30

(注) 月間有効求職者数の年度計欄は年度平均。

9 障害者の職業紹介状況

(1) 安定所別障害者の職業紹介状況

(令和3年度計)

項目 年度・安定所	身体障害者				知的障害者				精神障害者		その他障害者	
	新規求職 申込件数	うち 重度 障害者	就職 件数	うち 重度 障害者	新規求職 申込件数	うち 重度 障害者	就職 件数	うち 重度 障害者	新規求職 申込件数	就職 件数	新規求職 申込件数	就職 件数
令和2年度計	3,294	1,143	1,007	405	1,778	282	1,017	173	5,983	2,484	1,697	679
令和3年度計	3,412	1,160	1,109	415	1,749	225	988	175	7,194	2,932	1,423	616
名古屋中	523	183	169	77	312	23	167	24	1,272	472	466	177
名古屋南	313	125	113	45	159	28	72	14	714	268	108	40
名古屋東	340	150	125	54	106	18	52	16	840	335	109	52
豊橋	247	86	58	26	132	27	44	12	474	184	62	39
岡崎	215	94	78	27	74	22	38	17	441	196	53	26
一宮	197	48	61	23	111	14	59	6	368	183	87	31
半田	203	63	78	22	102	7	62	3	357	139	54	30
瀬戸	84	13	35	10	48	4	37	14	198	93	30	19
豊田	205	56	58	22	148	9	116	14	386	183	68	44
津島	145	36	44	9	67	9	48	8	290	158	72	24
刈谷	294	107	132	47	144	15	109	19	609	263	118	44
西尾	176	57	19	7	63	14	13	4	183	61	24	7
犬山	139	39	39	10	54	11	25	6	276	117	56	34
豊川	125	51	42	18	90	13	45	9	284	87	44	21
新城	26	9	7	3	17	1	7	-	47	23	5	6
春日井	180	43	51	15	122	10	94	9	455	170	67	22

(2) 産業別、職業別、企業規模別就職状況

(令和3年度計)

産業・ 職業・企業規模	項目	身体障害者		知的障害者		精神障害者	その他障害者
			うち 重度障害者		うち 重度障害者		
産 業 別	A,B 農, 林, 漁業	6	1	6	1	12	3
	C 鉱業, 採石業, 砂利採取業	1	-	-	-	-	-
	D 建設業	38	11	15	-	67	13
	E 製造業	163	63	218	37	430	117
	F 電気, ガス, 熱供給, 水道業	-	-	-	-	1	-
	G 情報通信業	9	2	3	1	33	6
	H 運輸業, 郵便業	70	25	60	11	102	28
	I 卸売業, 小売業	94	33	117	11	251	78
	J 金融業, 保険業	14	3	2	1	25	9
	K 不動産業, 物品賃貸業	20	6	6	4	36	10
	L 学術研究, 専門・技術サービス業	27	13	6	1	58	13
	M 宿泊業, 飲食サービス業	24	11	30	5	56	15
	N 生活関連サービス業, 娯楽業	16	7	18	3	43	9
	O 教育, 学習支援業	36	12	10	6	68	13
	P 医療, 福祉	414	173	370	72	1,471	232
	Q 複合サービス事業	3	-	5	2	8	2
	R サービス業	106	33	117	20	204	51
	S,T 公務・その他	68	22	5	-	67	17
	職 業 別	A 管理的職業	2	1	-	-	3
B 専門的・技術的職業		105	52	8	1	212	44
C 事務的職業		257	99	76	19	577	159
D 販売の職業		41	11	40	6	95	15
E サービスの職業		104	36	102	20	246	47
F 保安の職業		25	9	2	-	26	4
G 農林漁業の職業		11	4	25	3	53	7
H 生産工程の職業		147	60	205	24	415	102
I 輸送・機械運転の職業		61	16	5	-	77	8
J 建設・採掘の職業		10	1	6	-	23	3
K 運搬・清掃・包装等の職業		346	126	519	102	1,205	225
分類不能の職業		-	-	-	-	-	-
合 計		1,109	415	988	175	2,932	616

(注) 平成25年10月改訂「日本標準産業分類」に基づく区分により表章したもの。

(3) 身体障害者の部位別就職状況

項目	障害部位	計	1	2	3	4	5	6	7	8	9	10	11	12	13	14	15	16	17
			視覚	聴覚	平衡機能	音声・言語・そしゃく	上肢切断	上肢機能	下肢切断	下肢機能	体幹機能	脳病変上肢機能	脳病変移動機能	心臓機能	腎臓機能	呼吸器機能	膀胱・直腸機能	免疫機能	肝機能
就職件数	令和2年度計	998	62	186	1	16	31	165	22	176	81	0	3	110	92	4	29	16	4
	令和3年度計	1,100	78	182	2	18	27	174	17	192	83	2	2	165	102	4	34	14	4
	うち重度	411	44	106	-	1	1	49	3	25	18	2	1	75	74	-	3	6	3
構成比	令和2年度計	100.0	6.2	18.6	0.1	1.6	3.1	16.5	2.2	17.6	8.1	0.0	0.3	11.0	9.2	0.4	2.9	1.6	0.4
	令和3年度計	100.0	7.1	16.5	0.2	1.6	2.5	15.8	1.5	17.5	7.5	0.2	0.2	15.0	9.3	0.4	3.1	1.3	0.4

(4) 障害者の登録状況

① 身体障害者

(令和3年度末現在)

安定所	項目	登録者計				新規登録者数 (年度計)
		有効中の者	就業中の者	保留中の者		
身体障害者	令和2年度	23,546	6,102	15,839	1,605	1,491
	令和3年度	23,799	5,776	16,080	1,943	1,519
	名古屋中	3,664	775	1,992	897	229
	名古屋南	2,053	456	1,593	4	125
	名古屋東	2,947	905	1,981	61	147
	豊橋	928	227	701	-	79
	岡崎	1,182	254	904	24	92
	一宮	1,799	313	1,389	97	103
	半田	1,759	495	1,060	204	108
	瀬戸	767	176	366	225	47
	豊田	2,036	343	1,667	26	122
	津島	710	149	495	66	79
	刈谷	1,903	384	1,466	53	133
	西尾	535	277	256	2	27
	犬山	817	162	570	85	59
	豊川	1,216	258	791	167	42
	新城	173	26	118	29	16
春日井	1,310	576	731	3	111	

(注) 登録者計は年度末現在の数値であり、新規登録者数は年度計である。

② 知的障害者、精神障害者等

(令和3年度末現在)

安定所	項目	登 録 者 計			新規登録者数 (年度計)	
		有効中の者	就職中の者	保留中の者		
知的障害者	令和2年度	15,352	2,511	12,368	473	742
	令和3年度	15,661	2,283	12,812	566	724
	名古屋中	1,993	268	1,470	255	155
	名古屋南	1,451	169	1,281	1	40
	名古屋東	1,690	282	1,393	15	33
	豊橋	716	126	590	-	40
	岡崎	849	88	750	11	29
	一宮	1,417	168	1,208	41	44
	半田	1,172	161	962	49	48
	瀬戸	610	134	408	68	28
	豊田	1,205	111	1,087	7	89
	津島	547	71	451	25	27
	刈谷	1,294	183	1,096	15	70
	西尾	285	90	195	-	12
	犬山	496	51	432	13	19
	豊川	783	133	602	48	40
	新城	147	13	119	15	7
	春日井	1,006	235	768	3	43
精神障害者及びその他の障害者	令和2年度	28,040	10,768	15,050	2,222	3,569
	令和3年度	30,773	10,963	17,052	2,758	3,990
	名古屋中	5,358	1,481	2,771	1,106	564
	名古屋南	2,890	928	1,957	5	367
	名古屋東	4,492	1,747	2,194	551	451
	豊橋	1,369	513	855	1	241
	岡崎	1,576	539	1,002	35	232
	一宮	1,734	561	1,039	134	220
	半田	1,682	662	798	222	240
	瀬戸	1,014	432	477	105	124
	豊田	1,738	583	1,105	50	274
	津島	1,489	404	905	180	174
	刈谷	2,448	851	1,488	109	360
	西尾	536	308	225	3	76
	犬山	1,174	391	695	88	173
	豊川	1,111	447	534	130	159
	新城	212	50	128	34	24
	春日井	1,950	1,066	879	5	311

(注) 登録者計は年度末現在の数値であり、新規登録者数は年度計である。

(5) 障害部位別、性・程度別登録者の状況

区分	性・程度 障害部位	令和2年度末現在				令和3年度末現在			
		計	男	女	うち 重度障害者	計	男	女	うち 重度障害者
有効 中の 者	身体障害者計	6,102	4,163	1,925	2,313	5,776	3,958	1,807	2,088
	視覚	429	291	137	239	399	271	127	217
	聴覚・平衡・音声 言語・そしゃく機能	768	413	355	425	702	393	309	375
	上肢切断機能	1,020	736	280	299	967	698	265	271
	下肢切断機能	1,269	755	511	154	1,212	716	495	148
	体幹機能	563	382	181	173	519	348	170	143
	脳病変による運動機能	79	60	19	35	68	47	21	29
	内部機能	1,953	1,511	436	988	1,864	1,454	406	903
	その他の身体機能	21	15	6	-	45	31	14	2
	知的障害者	2,511	1,601	901	657	2,283	1,470	804	591
精神障害者・その他	10,768	6,155	4,581	-	10,963	6,158	4,773	-	
就業 中の 者	身体障害者計	15,839	10,878	4,929	6,580	16,080	10,964	5,084	6,669
	視覚	1,011	725	284	566	1,027	725	300	574
	聴覚・平衡・音声 言語・そしゃく機能	3,514	2,170	1,338	2,166	3,552	2,168	1,378	2,173
	上肢切断機能	2,780	2,023	749	712	2,794	2,012	775	716
	下肢切断機能	3,394	2,183	1,209	541	3,403	2,178	1,222	552
	体幹機能	1,394	984	407	481	1,401	989	409	477
	脳病変による運動機能	361	262	96	137	356	259	94	140
	内部機能	3,377	2,525	844	1,975	3,538	2,628	902	2,036
	その他の身体機能	8	6	2	2	9	5	4	1
	知的障害者	12,368	8,482	3,843	3,519	12,812	8,770	4,001	3,630
精神障害者・その他	15,050	9,204	5,805	-	17,052	10,328	6,681	-	
保留 中の 者	身体障害者計	1,605	1,094	505	602	1,943	1,315	620	741
	視覚	122	81	41	67	136	93	43	73
	聴覚・平衡・音声 言語・そしゃく機能	156	92	64	67	195	109	86	95
	上肢切断機能	295	211	82	81	323	232	88	93
	下肢切断機能	357	198	159	51	438	248	189	63
	体幹機能	150	107	42	51	177	122	55	64
	脳病変による運動機能	40	29	11	20	39	29	10	20
	内部機能	484	375	106	265	630	479	147	333
	その他の身体機能	1	1	-	-	5	3	2	-
	知的障害者	473	299	171	137	566	373	191	153
精神障害者・その他	2,222	1,237	978	-	2,758	1,537	1,210	-	

(注) 平成16年11月から求職申込書における「性別」欄の記載が任意となったことに伴い、合計は男女計と必ずしも一致しない。

10 新規学校卒業者の職業紹介状況

(1)新規学校卒業者の進路別・希望職種別状況(令和4年3月卒)

(令和3年6月15日現在)

項目	中学校			高等学校					
	計	男	女	計	男	女			
1 卒業予定者数	70,071	35,991	34,080	63,814	31,838	31,976			
2 進学希望者数	69,764	35,744	34,020	50,698	24,030	26,668			
3 就職希望者数	307	247	60	11,401	6,903	4,498			
4 学校又は安定所の紹介による就職希望者数	/			10,628	6,400	4,228			
5 専門的・技術的・管理的職業				1,181	907	274			
事務的職業				1,318	189	1,129			
販売の職業				596	164	432			
サービスの職業				896	267	629			
生産工程・労務の職業				5,525	4,251	1,274			
その他の職業				108	91	17			
希望職種未定				1,004	531	473			
6 4のうち県外就職希望者数	/			188	136	52			
進学希望率(2/1×100)(%)				99.6	99.3	99.8	79.4	75.5	83.4
就職希望率(3/1×100)(%)				0.4	0.7	0.2	17.9	21.7	14.1

(2)新規学校卒業者の職業紹介状況(令和4年3月卒)

(令和4年6月末現在)

項目	中学校			高等学校		
	計	男	女	計	男	女
求職者数	117	95	22	9,711	5,888	3,823
就職者数	117	95	22	9,705	5,883	3,822
自管内の事業所へ	87	71	16	5,363	3,021	2,342
自県内(管外)〃	28	22	6	3,865	2,570	1,295
他県〃	2	2	-	477	292	185
求人数	415	/		30,478	/	
充足数	160	128	32	12,427	7,985	4,442
他県からの受入数	45	35	10	3,199	2,394	805
求人倍率(倍)	3.55	/		3.14	/	
就職率(%)	100.0	100.0	100.0	99.9	99.9	100.0
充足率(%)	38.6	/		40.8	/	

(注) 高校求人数は確認印を押印した求人数。充足数は「就職数-県外就職者数+県外からの受入数」

(3)安定所別の職業紹介状況(令和4年3月卒)

(令和4年6月末現在)

安定所別		項目		求人数	充足数			求人倍率 (倍)	充足率 (%)
		求職者数	就職者数			県内 から	県外 から		
中 学	県計	117	117	415	160	115	45	3.55	38.6
	名古屋中	2	2	86	11	10	1	43.00	12.8
	名古屋南	8	8	22	3	3	-	2.75	13.6
	名古屋東	5	5	27	4	4	-	5.40	14.8
	豊橋	6	6	1	1	1	-	0.17	100.0
	岡崎	13	13	9	-	-	-	0.69	-
	一宮	2	2	15	2	2	-	7.50	13.3
	半田	4	4	29	-	-	-	7.25	-
	瀬戸	-	-	3	-	-	-	#DIV/0!	-
	豊田	48	48	137	111	72	39	2.85	81.0
	津島	3	3	13	1	1	-	4.33	7.7
	刈谷	18	18	46	24	19	5	2.56	52.2
	西尾	2	2	7	1	1	-	3.50	14.3
	犬山	2	2	7	1	1	-	3.50	14.3
	豊川	4	4	1	1	1	-	0.25	100.0
	新城	-	-	-	-	-	-	-	-
春日井	-	-	12	-	-	-	-	-	
高 校	県計	9,711	9,705	30,478	12,427	9,228	3,199	3.14	40.8
	名古屋中	647	647	5,713	2,088	1,388	700	8.83	36.5
	名古屋南	697	697	3,098	1,140	859	281	4.44	36.8
	名古屋東	1,173	1,172	2,628	949	635	314	2.24	36.1
	豊橋	815	814	1,879	623	547	76	2.31	33.2
	岡崎	833	833	1,118	558	518	40	1.34	49.9
	一宮	681	681	1,634	352	309	43	2.40	21.5
	半田	723	723	1,645	601	505	96	2.28	36.5
	瀬戸	160	160	390	161	139	22	2.44	41.3
	豊田	928	928	2,611	1,590	1,013	577	2.81	60.9
	津島	330	330	1,192	246	215	31	3.61	20.6
	刈谷	1,039	1,039	4,382	2,595	1,816	779	4.22	59.2
	西尾	285	285	637	254	246	8	2.24	39.9
	犬山	275	275	902	340	267	73	3.28	37.7
	豊川	452	452	815	314	302	12	1.80	38.5
新城	86	85	161	61	57	4	1.87	37.9	
春日井	587	584	1,673	555	412	143	2.85	33.2	

(5)送出地域別県外からの充足状況(令和4年3月卒)

(令和4年6月末現在)

送出地域	項目	中学		高 校																項目	送出地域		
		計	局 計			名古屋中	名古屋南	名古屋東	豊橋	岡崎	一宮	半田	瀬戸	豊田	津島	刈谷	西尾	犬山	豊川			新城	春日井
			計	男	女																		
北海道	北	1	58	46	12	9	2	2	-	3	-	3	1	24	-	13	-	-	-	-	1	北海道	
青森	森	-	20	12	8	5	1	1	-	-	-	1	9	-	2	-	1	-	-	-	-	青森	
岩手	岩	-	13	7	6	6	1	-	-	1	-	-	3	2	-	-	-	-	-	-	-	岩手	
宮城	宮	1	35	21	14	12	6	1	-	-	-	-	7	-	6	-	-	-	-	-	3	宮城	
秋田	秋	1	12	4	8	1	4	2	-	1	-	-	4	-	-	-	-	-	-	-	-	秋田	
山形	山	-	5	1	4	-	4	-	-	-	-	-	1	-	-	-	-	-	-	-	-	山形	
福島	福	-	17	11	6	2	4	1	-	1	-	-	1	8	-	-	-	-	-	-	-	福島	
茨城	茨	1	15	8	7	3	3	-	1	1	-	-	1	3	1	-	-	-	-	-	2	茨城	
栃木	栃	-	20	14	6	3	3	4	-	1	-	-	-	5	-	2	-	-	-	-	2	栃木	
群馬	群	-	26	14	12	5	2	8	2	-	-	4	-	4	1	-	-	-	-	-	-	群馬	
埼玉	埼	2	51	31	20	6	11	11	5	2	-	-	-	2	-	8	-	-	-	-	6	埼玉	
千葉	千	-	34	16	18	5	10	5	1	2	2	1	-	7	-	-	-	-	-	-	1	千葉	
東京	東	-	29	22	7	8	5	2	5	-	-	1	-	4	-	1	-	-	2	-	1	東京	
神奈川	神	1	46	25	21	7	13	6	5	5	-	-	-	2	-	5	-	-	-	-	3	神奈川	
新潟	新	-	7	1	6	3	3	-	-	-	-	-	1	-	-	-	-	-	-	-	-	新潟	
富山	富	-	12	9	3	5	-	1	-	-	-	-	-	5	-	1	-	-	-	-	-	富山	
石川	石	-	36	24	12	11	5	1	-	-	-	-	-	5	-	7	-	-	-	-	7	石川	
福井	福	-	6	3	3	3	-	-	-	-	-	1	-	2	-	-	-	-	-	-	-	福井	
山梨	山	-	13	10	3	1	-	1	-	1	-	-	2	1	4	-	-	-	-	-	2	山梨	
長野	長	-	83	71	12	31	2	27	-	-	-	-	9	1	12	-	1	-	-	-	-	長野	
岐阜	岐	3	623	461	162	206	35	76	1	1	33	17	6	54	5	72	-	43	-	1	73	岐阜	
静岡	静	2	302	208	94	119	8	46	36	-	2	2	2	28	-	46	-	-	5	2	6	静岡	
三重	三	7	461	360	101	119	66	37	2	-	-	18	2	44	9	148	-	5	-	-	11	三重	
滋賀	滋	3	24	13	11	7	-	2	1	-	1	7	-	2	-	-	-	-	-	-	4	滋賀	
京都	京	-	5	5	-	-	-	2	-	-	-	-	-	2	-	1	-	-	-	-	-	京都	
大阪	大	1	70	49	21	23	15	4	-	5	-	-	3	11	-	9	-	-	-	-	-	大阪	
兵庫	兵	1	47	35	12	4	3	1	1	1	1	-	-	15	-	16	-	2	-	-	3	兵庫	
奈良	奈	1	29	22	7	2	6	-	-	-	-	-	-	7	1	12	-	-	-	-	1	奈良	
和歌山	和	1	17	14	3	-	9	1	1	-	-	-	-	4	-	2	-	-	-	-	-	和歌山	
鳥取	鳥	-	15	11	4	1	-	1	-	-	-	-	-	8	-	5	-	-	-	-	-	鳥取	
島根	島	-	6	5	1	1	1	-	-	-	-	-	-	4	-	-	-	-	-	-	-	島根	
岡山	岡	-	44	37	7	6	6	-	-	1	-	1	-	15	1	12	-	1	-	-	1	岡山	
広島	広	2	34	24	10	3	-	2	1	2	-	-	-	14	-	11	-	-	-	-	1	広島	
山口	山	-	39	32	7	1	4	2	-	-	-	1	-	19	2	8	-	-	-	-	2	山口	
徳島	徳	1	27	16	11	1	4	-	-	1	-	-	-	5	-	15	-	1	-	-	-	徳島	
香川	香	-	19	16	3	2	-	2	-	3	-	-	-	7	-	5	-	-	-	-	-	香川	
愛媛	愛	-	36	30	6	1	1	2	-	-	-	1	-	14	-	17	-	-	-	-	-	愛媛	
高知	高	2	32	30	2	-	-	3	-	1	-	2	-	6	1	17	-	2	-	-	-	高知	
福岡	福	6	197	160	37	36	10	12	3	3	-	5	-	49	1	73	-	-	2	-	3	福岡	
佐賀	佐	1	72	48	24	6	4	3	-	1	-	1	-	24	-	30	-	2	-	-	1	佐賀	
長崎	長	1	70	61	9	5	4	7	-	-	1	5	-	24	-	23	-	-	-	1	-	長崎	
熊本	熊	3	178	142	36	8	7	12	3	2	2	5	3	44	-	82	1	7	-	-	2	熊本	
大分	大	-	37	33	4	3	3	2	1	-	-	5	1	7	-	14	-	1	-	-	-	大分	
宮崎	宮	1	92	74	18	7	2	8	-	-	-	6	-	22	1	35	3	3	-	-	5	宮崎	
鹿児島	鹿	2	126	112	14	9	5	8	7	-	-	8	1	33	-	48	4	2	-	-	1	鹿児島	
沖縄	沖	-	59	46	13	4	9	8	-	1	-	2	-	8	4	17	-	2	3	-	1	沖縄	
計		45	3,199	2,394	805	700	281	314	76	40	43	96	22	577	31	779	8	73	12	4	143	計	

11 日雇職業紹介状況

(1)日雇職業紹介状況

年月・安定所	項目 次期に繰越す有効求職者数	計	新規求職申込件数		月間求人延数	就労実人員		就労延数	
			計	男		計	男	計	男
令和2年度計		3	5	5	-	-	-	-	-
令和3年度計		6	16	16	-	1	1	128	128
3年 4月～6月		5	2	2	-	-	-	-	-
7月～9月		9	7	7	-	3	3	86	86
10月～12月		6	4	4	-	1	1	42	42
4年 1月～3月		6	3	3	-	-	-	-	-
名古屋中		-	3	3	-	-	-	-	-
名古屋南		3	8	8	-	-	-	-	-
名古屋東		-	-	-	-	-	-	-	-
豊橋		-	-	-	-	-	-	-	-
岡崎		-	-	-	-	-	-	-	-
一宮		1	1	1	-	1	1	39	39
半田		-	-	-	-	-	-	-	-
瀬戸		1	1	1	-	2	2	87	87
豊田		-	-	-	-	-	-	-	-
津島		1	2	2	-	-	-	-	-
刈谷		-	-	-	-	-	-	-	-
西尾		-	-	-	-	-	-	-	-
犬山		-	1	1	-	1	1	2	2
豊川		-	-	-	-	-	-	-	-
新城		-	-	-	-	-	-	-	-
春日井		-	-	-	-	-	-	-	-

(注) 次期に繰越す有効求職者数、就労実人員の年度計および安定所別欄は年度平均。
1未満の場合は「0」、該当者がいない場合は「-」と記載している。

(2) 港湾労働関係の職業紹介状況

項目 年月	常 用 関 係								日 雇 関 係			
	新規(港)証交付件数				月末現在(港)証所持者数				新 規 求 人 延 数			
	計	①	②	③	計	①	②	③	計	①	②	③
令和2年度 (年度平均)	33	9	20	3	5,529	1,816	3,295	418	-	-	-	-
3年度 (年度平均)	31	6	21	5	5,465	1,756	3,303	406	-	-	-	-
3年 4月	73	11	58	4	5,515	1,780	3,331	404	-	-	-	-
5月	28	8	7	13	5,516	1,781	3,324	411	-	-	-	-
6月	32	3	19	10	5,505	1,778	3,311	416	-	-	-	-
7月	33	-	22	11	5,504	1,769	3,316	419	-	-	-	-
8月	25	9	15	1	5,428	1,758	3,267	403	-	-	-	-
9月	38	7	29	2	5,434	1,750	3,285	399	-	-	-	-
10月	39	9	25	5	5,443	1,751	3,292	400	-	-	-	-
11月	37	3	34	-	5,456	1,750	3,307	399	-	-	-	-
12月	22	1	20	1	5,465	1,745	3,321	399	-	-	-	-
4年 1月	14	3	4	7	5,443	1,740	3,298	405	-	-	-	-
2月	17	4	11	2	5,435	1,738	3,291	406	-	-	-	-
3月	19	9	7	3	5,430	1,733	3,288	409	-	-	-	-

(注) 「(港)証」…港湾労働者証

①…船内作業

②…沿岸作業及び倉庫作業

③…はしけ作業、いかだ作業、船舶貨物整備作業及び港湾荷役作業

日雇関係の年度平均に関し、1未満の場合は「0」、該当者がいない場合は「-」と記載している。

12 職業安定機関以外の者の行う職業紹介事業、労働者派遣事業の状況

(1) 職業安定機関以外の者の行う職業紹介事業

① 職業紹介事業の許可・届出事業所数

年度	事業所全数	有料職業紹介事業所数	無料職業紹介事業所数	職業紹介事業所数	
				特別の法人の行う無料職業紹介事業所数	地方公共団体の行う無料職業紹介事業所数
元年度末現在	2,123	1,932	191	161	18
2年度末現在	2,156	1,963	193	165	21
3年度末現在	2,225	2,029	196	165	22

② 安定所管轄地域別 職業紹介事業所数

(令和3年度末現在)

安定所管轄地域	事業所全数	有料職業紹介事業所数	無料職業紹介事業所数	職業紹介事業所数	
				特別の法人の行う無料職業紹介事業所数	地方公共団体の行う無料職業紹介事業所数
名古屋地域	1,398	1,303	95	72	6
尾張地域	296	260	36	35	5
西三河地域	371	341	30	28	3
東三河地域	160	125	35	30	8

(2) 労働者派遣事業

① 労働者派遣事業の許可事業所数

年度	事業所全数	うち製造業務
		元年度末現在
2年度末現在	3,672	1,327
3年度末現在	3,567	1,320

② 安定所管轄地域別 労働者派遣事業所数

(令和3年度末現在)

安定所管轄地域	事業所全数	うち製造業務
		名古屋地域
尾張地域	594	306
西三河地域	703	395
東三河地域	219	141

13 各種給付金取扱状況

(1) 特定求職者雇用開発助成金支給決定状況

対象者種別		令和元年度		令和2年度		令和3年度	
		件数	金額	件数	金額	件数	金額
合計		9,322	2,554,511,281	8,553	2,337,887,392	8,146	2,208,619,431
生涯現役コース		1,432	397,276,495	1,314	371,774,968	1,068	298,216,625
被災者雇用開発コース		-	-	-	-	-	-
特定就職 困難者 コース	60歳以上65歳未満	1,554	387,954,482	1,247	318,330,606	1,178	306,142,917
	身体障害者	1,340	391,965,926	1,147	333,332,929	1,050	302,342,123
	知的障害者	1,597	447,944,492	1,543	438,727,686	1,536	428,703,516
	精神障害者	2,245	616,303,238	2,469	651,896,218	2,585	673,018,957
	母子家庭の母等	916	242,949,985	650	174,891,656	498	133,224,995
	父子家庭の父	16	4,550,000	10	2,400,000	4	1,200,000
	その他の対象者	0	0	2	800,000	0	0
発達障害者・難治性疾患患者雇用開発コース		151	33,266,663	128	27,816,663	151	33,878,632
三年以内既卒者等採用定着コース (令和2年度・3年度は経過措置分)		6	1,400,000	7	2,300,000	1	100,000
障害者初回雇用コース (令和3年度は経過措置分)		14	16,800,000	6	7,200,000	12	14,400,000
就職氷河期世代安定雇用実現コース(令和2年2月14日新設) (旧:安定雇用実現コース(平成31年4月1日新設)含む)		11	3,200,000	9	2,700,000	50	14,500,000
生活保護受給者等雇用開発コース		40	10,900,000	21	5,716,666	13	2,891,666

(注) 旧制度分を含む。

(2) トライアル雇用助成金支給決定状況

項目		令和元年度		令和2年度		令和3年度	
		件数	金額	件数	金額	件数	金額
合計		853	144,370,000	510	100,330,000	508	104,490,000
一般トライアルコース		417	46,350,000	147	15,350,000	130	13,970,000
障害者トライアルコース		425	95,050,000	351	82,030,000	361	87,880,000
障害者短時間トライアルコース		11	2,970,000	12	2,950,000	17	2,640,000

(3) その他主な給付金の支給状況

給付金種別		令和元年度		令和2年度		令和3年度	
		件数	金額	件数	金額	件数	金額
雇用調整助成金(大企業)	休業	-	-	1,985	18,130,620,936	1,106	8,484,074,397
	教育訓練	-	-	444	1,734,023,791	244	1,053,580,916
雇用調整助成金(中小企業)	休業	558	303,307,323	162,790	190,012,654,533	156,047	121,895,735,736
	教育訓練	2	76,280	4,833	7,327,732,082	2,902	3,916,697,295
キャリアアップ助成金(障害者正社員化コースを除く)		4,762	3,898,374,821	4,358	3,450,642,100	4,334	3,273,793,400
人材開発支援助成金(特別育成訓練コース)		686	240,438,456	912	320,428,745	877	303,027,001
人材開発支援助成金 (建設労働者認定訓練コース・技能実習コース)		2,804	202,318,400	2,568	184,126,800	3,665	271,833,305
人材開発支援助成金(上記以外のコース)		3,683	1,968,612,000	1,675	1,138,380,900	2,323	1,115,977,800

(注) 旧制度分を含む。

14 求職者支援訓練実施状況

項目	① 認定規模 (繰越含む認定規模)	② 認定定員 (訓練コース数)	③ 開講定員 (訓練コース数)	④ 応募者数	⑤ 受講者数	⑥ 開講率 (訓練コース数)③/②	⑦ 充足率 (⑤/③)
令和2年度 合計	810 (2,042)	976 (51)	891 (45)	1,085	630	88.2%	70.7%
令和3年度 合計	1,416 (3,230)	1,622 (80)	1,379 (67)	1,303	817	83.8%	59.2%
第1・四半期	839	276 (14)	254 (13)	287	168	92.9%	66.1%
第2・四半期	1,031	352 (17)	307 (15)	332	200	88.2%	65.1%
第3・四半期	748	361 (20)	290 (15)	276	180	75.0%	62.1%
第4・四半期	612	633 (29)	528 (24)	408	269	82.8%	50.9%

(注) ① 認定規模については、上段が年度当初計画数値、下段()付が認定状況等により決定した繰越数を含む数値。

令和3年度

項目	① 認定規模 (繰越含む)	② 認定定員 (コース数)	③ 開講定員 (コース数)	④ 応募者数	⑤ 受講者数	⑥ 開講率 (コース数) ③/②	⑦ 充足率 ⑤/③	第1・四半期			第2・四半期			第3・四半期			第4・四半期		
								認定定員 (コース数)	開講定員 (コース数)	受講者数 [応募者数] 充足率	認定定員 (コース数)	開講定員 (コース数)	受講者数 [応募者数] 充足率	認定定員 (コース数)	開講定員 (コース数)	受講者数 [応募者数] 充足率	認定定員 (コース数)	開講定員 (コース数)	受講者数 [応募者数] 充足率
基礎コース	925	418 (20)	342 (16)	174	141	80.0%	41.2%	55 (3)	55 (3)	31 [38] 56.4%	95 (4)	70 (3)	21 [33] 30.0%	138 (8)	87 (5)	37 [41] 42.5%	130 (5)	130 (5)	52 [62] 40.0%
実践コース	2,305	1,204 (60)	1,037 (51)	1,129	676	85.0%	65.2%	221 (11)	199 (10)	137 [249] 68.8%	257 (13)	237 (12)	179 [299] 75.5%	223 (12)	203 (10)	143 [235] 70.4%	503 (24)	398 (19)	217 [346] 54.5%
医療事務系 [04]	94	46 (2)	24 (1)	13	9	50.0%	37.5%	46 (2)	24 (1)	9 [13] 37.5%	0 (0)			0 (0)			0 (0)		
介護系 [05]	550	214 (12)	179 (10)	126	99	83.3%	55.3%	0 (0)			80 (4)	60 (3)	29 [34] 48.3%	30 (2)	30 (2)	19 [25] 63.3%	104 (6)	89 (5)	51 [67] 57.3%
うち、氷河期 世代対策枠	134	0 (0)	0 (0)	0	0	-	-	0 (0)			0 (0)			0 (0)			0 (0)		
情報系 [02]	254	68 (3)	68 (3)	41	35	100.0%	51.5%	0 (0)			26 (1)	26 (1)	22 [27] 84.6%	42 (2)	42 (2)	13 [14] 31.0%	0 (0)		
その他	1,407	876 (43)	766 (37)	949	533	86.0%	69.6%	175 (9)	175 (9)	128 [236] 73.1%	151 (8)	151 (8)	128 [238] 84.8%	151 (8)	131 (6)	111 [196] 84.7%	399 (18)	309 (14)	166 [279] 53.7%
理美容系	448	165 (12)	155 (11)	181	117	91.7%	75.5%	45 (3)	45 (3)	35 [57] 77.8%	55 (4)	55 (4)	45 [63] 81.8%	25 (2)	15 (1)	10 [13] 66.7%	40 (3)	40 (3)	27 [48] 67.5%
理美容系以外	959	711 (31)	611 (26)	768	416	83.9%	68.1%	130 (6)	130 (6)	93 [179] 71.5%	96 (4)	96 (4)	83 [175] 86.5%	126 (6)	116 (5)	101 [183] 87.1%	359 (15)	269 (11)	139 [231] 51.7%
うち、 地域ニーズ 枠	120	0 (0)	0 (0)	0	0	-	-	0 (0)			0 (0)			0 (0)			0 (0)		
合計	3,230	1,622 (80)	1,379 (67)	1,303	817	83.8%	59.2%	276 (14)	254 (13)	168 [287] 66.1%	352 (17)	307 (15)	200 [332] 65.1%	361 (20)	290 (15)	180 [276] 62.1%	633 (29)	528 (24)	269 [408] 50.9%

(注) その他分野「地域ニーズ枠」の認定規模は、分野別に定められていない。

雇用保險業務

15 雇用保険適用事業所及び被保険者の状況

(1)月別、安定所別

年月・安定所	項目	適用事業所			被保険者			
		新規適用事業所数	廃止事業所数	期末事業所数	資格取得者数	資格喪失者数	うち事業主の都合による離職	期末被保険者数
令和2年度計		7,025	4,435	122,110	472,877	468,358	28,403	2,925,589
令和3年度計		6,051	4,994	123,171	478,436	478,243	19,380	2,925,058
令和3年	4月	801	531	122,374	70,545	73,998	4,218	2,922,007
	5月	556	310	122,621	53,645	33,822	1,249	2,941,589
	6月	608	387	122,843	51,504	35,994	1,353	2,957,738
	7月	485	355	122,976	39,167	37,769	1,593	2,958,535
	8月	436	310	123,103	27,976	35,722	1,174	2,950,650
	9月	475	925	122,648	28,886	37,959	1,469	2,941,690
	10月	486	306	122,826	43,251	39,620	1,402	2,945,546
	11月	470	489	122,804	35,429	34,041	1,221	2,946,763
	12月	377	306	122,898	31,364	31,711	1,230	2,947,070
令和4年	1月	450	321	123,024	31,961	43,379	1,742	2,935,116
	2月	430	318	123,133	31,697	33,791	1,169	2,932,495
	3月	477	436	123,171	33,011	40,437	1,560	2,925,058
名古屋中		1,537	1,117	27,582	148,851	147,826	6,633	782,992
名古屋南		581	442	12,479	40,269	41,513	1,700	277,622
名古屋東		973	941	16,891	54,954	55,428	2,636	335,140
豊橋		308	305	7,053	24,483	23,990	1,151	122,598
岡崎		272	266	5,693	19,348	18,387	563	105,596
一宮		339	245	6,801	24,858	24,714	948	124,727
半田		320	263	6,947	17,314	18,069	703	124,137
瀬戸		104	122	2,941	6,923	7,030	316	45,246
豊田		254	179	5,699	25,135	24,639	812	222,920
津島		264	249	5,557	12,481	12,723	449	75,631
刈谷		304	212	8,244	52,397	51,076	1,226	380,959
西尾		116	78	2,398	6,969	7,420	445	38,129
犬山		172	139	3,268	9,451	9,353	364	67,428
豊川		148	106	3,717	9,413	9,897	371	68,636
新城		30	25	783	1,182	1,375	76	11,392
春日井		329	305	7,118	24,408	24,803	987	141,905

(注) 期末事業所数、期末被保険者数の年度計欄及び安定所別欄は年度末現在の数値である。

(2)産業別

(令和3年度計)

産業	項目	適用事業所			被保険者			
		新規適用事業所数	廃止事業所数	期末事業所数	資格取得者数	資格喪失者数	うち事業主の都合による離職	期末被保険者数
	令和2年度計	7,025	4,435	122,110	472,877	468,358	28,403	2,925,589
	令和3年度計	6,051	4,994	123,171	478,436	478,243	19,380	2,925,058
A,B	農, 林, 漁業	72	31	913	1,201	1,114	31	5,623
C	鉱業, 採石業, 砂利採取業	-	2	82	139	125	8	1,091
D	建設業	1,231	1,048	23,245	25,224	25,894	1,402	161,394
E	製造業	310	560	18,960	88,811	100,310	3,925	924,424
	09 食料品	34	36	1,256	8,632	10,518	422	64,345
	10 飲料・たばこ・飼料	-	1	80	213	188	2	2,155
	11 繊維工業	16	52	1,141	2,111	2,868	311	19,005
	12 木材・木製品	7	20	506	719	863	45	6,640
	13 家具・装備品	6	14	390	539	622	42	5,976
	14 パルプ・紙・紙加工品	1	7	394	2,088	2,169	29	11,926
	15 印刷・同関連	3	28	775	1,469	1,979	135	20,337
	16 化学工業	4	6	431	2,220	2,563	271	32,362
	18 プラスチック製品	17	21	713	3,236	3,495	110	23,840
	19 ゴム製品	3	4	220	1,076	1,227	18	12,603
	21 窯業・土石製品	8	26	723	2,788	3,036	106	33,380
	22 鉄鋼業	5	6	423	1,638	2,459	116	28,054
	23 非鉄金属	4	5	181	815	941	22	10,057
	24 金属製品	72	103	3,509	7,158	8,269	364	64,817
	25 はん用機械器具	9	49	2,120	5,271	6,563	311	76,862
	26 生産用機械器具	22	15	739	1,424	1,466	41	19,438
	28 電子部品・デバイス	1	3	78	963	846	10	3,430
	29 電気機械器具	18	36	1,136	11,286	12,173	240	115,886
	30 情報通信機械器具	1	4	30	98	155	11	1,680
	31 輸送用機械器具	45	84	2,594	30,397	32,684	1,043	333,392
	その他の製造業	34	40	1,521	4,670	5,226	276	38,239
F	電気・ガス・熱供給・水道業	14	4	101	1,526	2,134	17	9,324
G	情報通信業	147	119	2,306	10,429	8,960	267	74,871
H	運輸業, 郵便業	149	152	4,541	32,433	34,219	1,446	234,422
I	卸売業, 小売業	891	804	19,135	63,958	65,978	3,828	444,122
J	金融業, 保険業	45	41	1,306	4,873	5,835	127	57,121
K	不動産業, 物品賃貸業	172	125	2,709	9,053	10,733	815	59,373
L	学術研究, 専門・技術サービス業	403	377	8,534	20,699	19,184	758	112,861
M	宿泊業, 飲食サービス	879	497	7,259	15,824	15,588	874	69,398
N	生活関連サービス, 娯楽業	393	329	5,485	12,824	15,116	1,331	62,858
O	教育, 学習支援業	112	64	1,963	9,657	9,079	258	59,076
P	医療, 福祉	675	366	14,085	57,222	50,271	1,383	288,677
Q	複合サービス事業	34	16	1,592	1,772	2,189	121	25,131
R	サービス業(他に分類されないもの)	515	446	10,333	110,074	99,577	2,475	295,259
S,T	公務(他に分類されるものを除く)・その他	9	13	622	12,717	11,937	314	40,033

(注)平成25年10月改訂「日本標準産業分類」に基づく区分により表章したもの。
 期末事業所数と期末被保険者数は年度末現在の数値である。

(3) 産業別、事業所規模別

(令和3年度末現在)

産業	事業所規模		全数(1)+(2)+(3) +(4)+(5)+(6)												労働保険事務組合	
	事業所数	被保険者数	(1) 4人以下		(2) 5~29人		(3) 30~99人		(4) 100~499人		(5) 500~999人		(6) 1,000人以上		事業所数	被保険者数
			事業所数	被保険者数	事業所数	被保険者数	事業所数	被保険者数	事業所数	被保険者数	事業所数	被保険者数	事業所数	被保険者数		
令和2年度計	122,110	2,925,589	69,638	124,009	39,105	441,478	8,877	464,142	3,746	762,396	467	318,380	277	815,184	37,583	298,526
令和3年度計	123,171	2,925,058	70,361	125,673	39,472	443,584	8,874	463,918	3,731	765,309	457	313,488	276	813,086	37,695	286,866
A,B 農, 林, 漁業	913	5,623	575	1,157	316	3,112	18	805	4	549	-	-	-	-	288	1,391
C 鉱業, 採石業, 砂利採取業	82	1,091	35	66	38	411	8	439	1	175	-	-	-	-	25	173
D 建設業	23,245	161,394	16,206	28,065	6,351	62,943	529	25,173	138	27,098	17	11,748	4	6,367	14,728	65,166
E 製造業	18,960	924,424	8,043	15,422	7,163	88,586	2,483	131,878	1,058	213,166	118	81,159	95	394,213	7,157	91,985
09 食料品	1,256	64,345	426	783	445	5,778	235	12,708	131	27,510	14	8,661	5	8,905	354	5,732
10 飲料・たばこ・飼料	80	2,155	31	52	33	375	10	540	6	1,188	-	-	-	-	20	200
11 繊維工業	1,141	19,005	515	955	483	5,678	113	6,010	28	4,910	2	1,452	-	-	298	3,194
12 木材・木製品	506	6,640	277	476	181	2,241	38	1,889	9	1,512	1	522	-	-	209	2,157
13 家具・装備品	390	5,976	230	410	121	1,372	28	1,450	10	1,896	1	848	-	-	184	1,185
14 パルプ・紙・紙加工品	394	11,926	129	240	170	2,085	69	3,741	23	3,681	2	1,072	1	1,107	123	1,449
15 印刷・同関連	775	20,337	349	681	297	3,718	96	5,381	29	6,315	2	1,136	2	3,106	209	3,251
16 化学工業	431	32,362	98	201	166	2,274	95	5,092	58	12,298	11	8,228	3	4,269	120	3,171
18 プラスチック製品	713	23,840	262	513	295	3,897	103	5,491	50	10,915	2	1,325	1	1,699	235	4,110
19 ゴム製品	220	12,603	56	130	107	1,345	38	1,894	15	2,797	1	906	3	5,531	84	1,449
21 窯業・土石製品	723	33,380	294	555	283	3,421	93	4,857	44	7,854	3	1,962	6	14,731	242	2,832
22 鉄鋼業	423	28,054	124	245	172	2,468	73	4,006	45	9,481	6	4,014	3	7,840	169	2,944
23 非鉄金属	181	10,057	55	115	72	975	33	1,960	18	3,742	2	1,372	1	1,893	55	1,001
24 金属製品	3,509	64,817	1,673	3,282	1,370	15,901	360	18,833	94	16,185	9	6,392	3	4,224	1,688	17,819
25 はん用機械器具	2,120	76,862	905	1,882	843	10,156	264	13,636	92	17,778	7	5,203	9	28,207	1,033	11,099
26 生産用機械器具	739	19,438	414	815	232	2,627	69	3,734	18	3,606	3	2,345	3	6,311	321	3,026
28 電子部品・デバイス	78	3,430	34	66	25	351	9	486	10	2,527	-	-	-	-	21	342
29 電気機械器具	1,136	115,886	465	895	385	4,875	183	9,691	74	14,680	15	10,420	14	75,325	451	6,636
30 情報通信機械器具	30	1,680	17	26	6	53	5	273	1	121	-	-	1	1,207	10	117
31 輸送用機械器具	2,594	333,392	982	1,820	906	11,894	400	21,498	235	49,561	34	22,994	37	225,625	799	13,412
その他の製造業	1,521	38,239	707	1,280	571	7,102	169	8,708	68	14,609	3	2,307	3	4,233	532	6,859
F 電気・ガス・熱供給・水道業	101	9,324	58	87	22	317	12	610	6	1,296	-	-	3	7,014	28	168
G 情報通信業	2,306	74,871	1,120	1,877	761	9,336	266	13,949	138	26,316	13	9,538	8	13,855	265	3,825
H 運輸業, 郵便業	4,541	234,422	1,198	2,321	2,021	27,346	877	47,299	390	76,667	29	20,945	26	59,844	911	18,043
I 卸売業, 小売業	19,135	444,122	11,222	19,803	5,985	66,678	1,307	67,467	495	102,149	78	52,948	48	135,077	4,524	36,432
J 金融業, 保険業	1,306	57,121	563	913	551	7,342	98	5,145	63	14,999	22	15,069	9	13,653	82	647
K 不動産業, 物品賃貸業	2,709	59,373	1,899	2,977	624	6,984	112	5,834	57	12,561	11	7,211	6	23,806	356	2,868
L 学術研究, 専門・技術サービス業	8,534	112,861	5,762	10,045	2,239	23,445	377	19,738	131	28,939	17	12,529	8	18,165	1,486	9,166
M 宿泊業, 飲食サービス	7,259	69,398	5,552	8,721	1,449	14,295	172	9,033	70	14,165	8	5,583	8	17,601	1,458	4,514
N 生活関連サービス, 娯楽業	5,485	62,858	3,880	6,228	1,268	13,509	245	13,407	80	15,229	8	5,382	4	9,103	878	5,083
O 教育, 学習支援業	1,963	59,076	891	1,432	830	10,673	159	8,078	65	14,243	11	7,890	7	16,760	374	4,972
P 医療, 福祉	14,085	288,677	6,469	14,143	5,973	65,436	1,135	58,566	450	91,703	36	23,874	22	34,955	2,482	20,308
Q 複合サービス事業	1,592	25,131	845	2,017	657	4,973	59	2,692	17	3,655	10	6,298	4	5,496	129	662
R サービス業(他に分類されないもの)	10,333	295,259	5,794	10,003	3,017	35,313	927	49,267	510	107,128	66	44,096	19	49,452	2,503	21,342
S,T 公務(他に分類されるものを除く)・その他	622	40,033	249	396	207	2,885	90	4,538	58	15,271	13	9,218	5	7,725	21	121

(注) 平成25年10月改訂「日本標準産業分類」に基づく区分により表章したもの。

16 一般被保険者求職者給付状況

(1) 月別、安定所別

年月・安定所	項目	受給資格決定件数			初回受給者数 (基本手当基本分)			受給者実人員 (基本手当基本分)			支給終了者数 (基本手当基本分)			支給金額(円) (基本手当基本分)
		計	男	女	計	男	女	計	男	女	計	男	女	計
	令和2年度計	88,101	39,344	48,757	76,310	32,919	43,391	27,338	11,959	15,380	49,934	19,573	30,361	43,778,511,879
	令和3年度計	71,897	31,646	40,251	63,100	27,150	35,950	23,917	10,699	13,218	47,199	19,050	28,149	37,963,823,268
令和3年	4月	8,965	3,916	5,049	5,806	2,624	3,182	24,201	10,948	13,253	4,003	1,649	2,354	3,205,944,780
	5月	7,308	2,964	4,344	7,276	3,124	4,152	24,971	11,244	13,727	3,618	1,419	2,199	3,146,683,230
	6月	6,379	2,786	3,593	5,873	2,445	3,428	26,239	11,672	14,567	3,838	1,549	2,289	3,588,462,564
	7月	5,684	2,549	3,135	6,111	2,435	3,676	26,497	11,655	14,842	3,751	1,527	2,224	3,575,994,817
	8月	5,657	2,585	3,072	5,374	2,365	3,009	26,866	11,896	14,970	4,281	1,679	2,602	3,539,285,488
	9月	5,787	2,594	3,193	4,965	2,195	2,770	25,500	11,433	14,067	4,498	1,874	2,624	3,553,461,374
	10月	6,302	2,748	3,554	4,722	2,064	2,658	24,104	10,774	13,330	4,348	1,711	2,637	3,059,071,994
	11月	5,218	2,322	2,896	5,300	2,270	3,030	23,761	10,666	13,095	3,977	1,619	2,358	3,027,682,099
	12月	4,254	1,940	2,314	4,517	1,949	2,568	21,790	9,749	12,041	3,556	1,388	2,168	2,752,885,347
令和4年	1月	5,339	2,367	2,972	4,187	1,836	2,351	21,797	9,809	11,988	3,814	1,520	2,294	3,033,652,405
	2月	5,170	2,261	2,909	4,523	1,886	2,637	20,696	9,279	11,417	3,427	1,429	1,998	2,522,334,824
	3月	5,834	2,614	3,220	4,446	1,957	2,489	20,584	9,261	11,323	4,088	1,686	2,402	2,958,364,346
名古屋中		9,932	4,317	5,615	8,861	3,811	5,050	3,336	1,481	1,855	6,468	2,680	3,788	5,359,727,753
名古屋南		7,345	3,249	4,096	6,506	2,798	3,708	2,620	1,185	1,436	5,123	2,141	2,982	4,171,015,843
名古屋東		9,493	3,907	5,586	8,554	3,408	5,146	3,299	1,381	1,918	6,406	2,409	3,997	5,398,222,544
豊橋		4,581	2,114	2,467	3,890	1,793	2,097	1,425	669	756	2,864	1,193	1,671	2,218,843,684
岡崎		4,029	1,820	2,209	3,627	1,605	2,022	1,412	680	732	2,911	1,224	1,687	2,345,280,493
一宮		4,544	2,005	2,539	3,992	1,746	2,246	1,472	668	804	2,907	1,184	1,723	2,293,122,702
半田		4,927	2,223	2,704	4,295	1,857	2,438	1,605	723	882	3,124	1,243	1,881	2,509,488,621
瀬戸		1,898	853	1,045	1,640	723	917	636	287	349	1,260	507	753	1,013,671,050
豊田		4,292	1,907	2,385	3,817	1,628	2,189	1,404	613	791	2,740	1,103	1,637	2,203,575,498
津島		3,137	1,395	1,742	2,667	1,166	1,501	991	443	549	1,989	800	1,189	1,543,493,350
刈谷		6,044	2,663	3,381	5,221	2,238	2,983	1,965	880	1,085	3,915	1,581	2,334	3,128,089,132
西尾		1,690	756	934	1,492	666	826	520	229	291	1,085	428	657	796,150,250
犬山		2,573	1,147	1,426	2,246	955	1,291	847	379	468	1,652	659	993	1,289,520,276
豊川		2,657	1,174	1,483	2,234	983	1,251	828	382	447	1,622	660	962	1,261,017,319
新城		382	199	183	315	154	161	119	58	61	220	96	124	181,384,852
春日井		4,365	1,909	2,456	3,738	1,614	2,124	1,436	640	796	2,908	1,138	1,770	2,247,369,747
船員		8	8	-	5	5	-	2	2	-	5	4	1	3,696,893

(注)受給者実人員の年度計欄及び安定所別欄は年度平均。※受給資格決定件数は速報値であり、修正があり得る。

(2)月別、安定所別基本手当延長分、技能習得手当等状況

年月・安定所	個別延長給付			訓練延長給付						技能習得手当				傷病手当	
	初回 受給者数	受給者 実人員	支給終了 者数	初回 受給者数	受給者 実人員	支給終了 者数	終了後手当			受講手当		通所手当		初回 受給者数	受給者 実人員
							初回 受給者数	受給者 実人員	支給終了 者数	初回 受給者数	受給者 実人員	初回 受給者数	受給者 実人員		
令和2年度計	8	2	11	3,939	755	2,499	1,753	238	1,588	3,795	722	4,101	1,067	315	65
令和3年度計	34,767	8,236	33,108	1,942	523	1,606	394	51	348	3,673	671	3,871	1,029	353	64
令和2年 4月	3,205	8,569	2,762	127	329	110	37	66	42	267	505	291	668	31	70
5月	2,765	8,029	2,509	109	305	107	32	53	30	341	619	368	784	21	56
6月	2,964	8,431	2,891	122	299	68	24	46	34	381	722	378	892	33	70
7月	2,928	8,023	2,658	154	378	87	5	14	11	357	1,029	375	1,157	22	54
8月	3,293	8,345	2,613	231	507	88	26	29	10	323	783	343	1,180	29	63
9月	3,532	9,009	2,805	207	612	150	19	38	26	305	652	327	1,198	32	61
10月	3,409	9,303	2,840	199	642	97	27	36	16	295	647	303	1,155	35	69
11月	3,065	9,172	3,058	148	654	150	43	60	28	323	669	353	1,167	27	63
12月	2,686	8,383	2,901	144	619	116	25	50	31	293	613	302	1,086	38	68
令和4年 1月	2,824	8,130	2,940	151	622	127	54	69	38	279	641	294	1,054	32	72
2月	2,233	7,125	2,502	171	633	113	40	65	32	275	596	285	1,013	31	59
3月	1,863	6,314	2,629	179	672	393	62	91	50	234	580	252	998	22	59
名古屋中	4,762	1,134	4,517	315	87	248	78	10	62	633	114	578	158	42	7
名古屋南	3,721	882	3,550	250	64	201	60	8	53	443	79	507	122	35	7
名古屋東	4,680	1,094	4,486	408	102	335	90	12	80	638	116	699	178	39	9
豊橋	2,134	507	2,038	81	19	76	21	3	21	170	35	180	51	17	4
岡崎	2,112	497	2,002	122	34	98	28	4	22	245	44	265	68	25	4
一宮	2,149	511	2,071	98	26	74	13	2	11	194	35	204	56	27	5
半田	2,434	568	2,247	68	20	70	14	2	16	150	27	150	40	28	5
瀬戸	957	231	930	66	23	60	4	1	5	130	24	130	42	8	2
豊田	1,984	479	1,912	72	23	62	9	1	8	153	28	165	46	23	3
津島	1,503	354	1,412	60	17	53	13	2	14	127	22	133	34	25	6
刈谷	2,742	649	2,634	113	30	105	16	2	16	256	47	290	70	24	4
西尾	800	190	750	27	7	24	7	1	6	52	9	52	13	11	2
犬山	1,281	310	1,210	62	18	47	12	2	10	102	20	104	35	11	2
豊川	1,144	264	1,062	87	23	61	11	1	10	166	33	189	57	12	2
新城	115	28	119	5	1	5	1	0	1	18	3	18	4	5	1
春日井	2,246	541	2,166	108	30	87	17	2	13	196	36	207	58	21	3
船員	3	1	2	-	-	-	-	-	-	-	-	-	-	-	-

(注) 各項の受給者実人員の年度計欄及び安定所別欄は年度平均。

(3)産業別

(令和3年度計)

産業	項目	一般求職者給付(基本手当)				支給金額(円)
		離職票 交付枚数	受給資格 決定件数	初回 受給者数	受給者 実人員	
A,B	農, 林, 漁業	420	143	122	44	60,035,189
C	鉱業, 採石業, 砂利採取業	62	18	13	6	9,161,394
D	建設業	10,160	2,967	2,457	858	1,450,743,400
E	製造業	53,505	17,145	15,240	5,836	9,718,961,217
	09 食料品	5,620	1,463	1,305	505	702,935,345
	10 飲料・たばこ・飼料	108	39	33	13	21,383,676
	11 繊維工業	1,283	462	404	160	235,859,186
	12 木材・木製品	431	139	125	51	81,409,787
	13 家具・装備品	331	118	100	33	53,003,800
	14 パルプ・紙・紙加工品	1,094	279	243	85	131,308,049
	15 印刷・同関連	1,187	494	448	185	299,945,576
	16 化学工業	1,607	567	502	221	405,085,268
	18 プラスチック製品	1,926	529	434	162	237,312,992
	19 ゴム製品	685	222	189	75	118,727,714
	21 窯業・土石製品	1,526	546	479	195	320,683,558
	22 鉄鋼業	1,124	363	293	112	188,759,606
	23 非鉄金属	500	177	155	64	107,885,802
	24 金属製品	4,154	1,477	1,249	494	826,769,643
	25 はん用機械器具	3,306	1,220	1,087	417	700,389,572
	26 生産用機械器具	707	281	241	90	152,667,575
	28 電子部品・デバイス	357	112	115	43	65,481,961
	29 電気機械器具	7,757	2,773	2,595	943	1,652,328,133
	30 情報通信機械器具	70	42	34	14	21,618,827
	31 輸送用機械器具	17,328	5,018	4,459	1,667	2,913,696,723
	その他の製造業	2,404	824	750	307	481,708,424
F	電気・ガス・熱供給・水道業	300	101	96	41	69,765,593
G	情報通信業	5,046	1,761	1,582	612	1,054,778,910
H	運輸業, 郵便業	17,584	4,532	3,732	1,428	2,317,073,950
I	卸売業, 小売業	36,789	11,369	9,837	3,841	5,819,813,698
J	金融業, 保険業	4,402	1,939	1,725	615	978,201,424
K	不動産業, 物品賃貸業	6,789	1,357	1,206	453	738,180,626
L	学術研究, 専門・技術サービス業	9,786	3,164	2,796	1,193	2,071,909,191
M	宿泊業, 飲食サービス	7,807	2,281	1,957	763	1,130,155,210
N	生活関連サービス, 娯楽業	8,665	2,380	2,019	747	1,164,130,767
O	教育, 学習支援業	4,113	1,468	1,310	484	781,398,119
P	医療, 福祉	28,847	9,424	8,082	2,875	4,264,410,938
Q	複合サービス事業	1,330	550	518	204	311,830,593
R	サービス業(他に分類されないもの)	41,916	10,145	9,304	3,509	5,514,201,798
S,T	公務(他に分類されるものを除く)・その他	5,142	1,153	1,104	408	509,071,251
	合計	242,663	71,897	63,100	23,917	37,963,823,268

(注) 受給者実人員は年度平均。

平成25年10月改訂「日本標準産業分類」に基づく区分により表章したものの。

17 高年齢被保険者求職者給付状況及び 短期雇用特例被保険者求職者給付状況

(1)月別、安定所別

項目 年月・安定所	高年齢求職者給付金			特例一時金		
	受給資格 決定件数	受給者数	支給金額(円)	受給資格 決定件数	受給者数	支給金額(円)
令和2年度計	16,711	15,607	3,523,376,704	90	91	18,029,046
令和3年度計	20,836	20,609	4,581,400,207	71	70	13,853,512
令和3年 4月	3,880	2,727	620,455,768	1	-	-
5月	2,311	3,262	738,592,804	-	1	279,560
6月	1,704	1,809	403,891,457	43	2	358,552
7月	1,553	1,646	370,702,927	2	42	7,818,160
8月	1,278	1,463	329,943,888	1	1	227,520
9月	1,325	1,176	255,452,531	1	2	412,640
10月	1,851	1,519	336,581,596	1	1	266,640
11月	1,519	1,803	389,575,054	10	-	-
12月	1,083	1,033	220,568,346	8	16	3,388,560
令和4年 1月	1,441	1,439	314,222,371	2	3	676,120
2月	1,325	1,379	304,466,831	1	2	425,760
3月	1,566	1,353	296,946,634	1	-	-
名古屋中	2,418	2,380	517,331,725	4	4	964,800
名古屋南	2,318	2,262	504,401,872	5	4	910,400
名古屋東	2,510	2,535	584,678,273	5	5	1,025,680
豊橋	1,132	1,133	249,294,286	23	23	4,235,480
岡崎	1,185	1,190	266,784,274	-	-	432
一宮	1,415	1,381	298,685,787	3	3	677,160
半田	1,649	1,618	363,083,787	1	1	186,560
瀬戸	717	685	151,257,478	1	1	214,920
豊田	1,453	1,401	325,318,037	3	3	639,240
津島	1,041	1,057	224,958,497	1	1	231,480
刈谷	1,480	1,505	337,021,465	1	1	191,000
西尾	456	464	103,445,421	-	-	-
犬山	771	758	162,054,405	1	1	264,640
豊川	740	716	154,525,939	3	3	559,240
新城	192	182	40,168,486	18	18	3,340,240
春日井	1,358	1,342	298,385,277	2	2	412,240
船員	1	-	-	-	-	-

(2) 産業別

(令和3年度計)

項目 産業	高年齢求職者給付金			特例一時金		
	離職票 交付枚数	受給資格 決定件数	受給者数	離職票 交付枚数	受給資格 決定件数	受給者数
A,B 農, 林, 漁業	66	39	43	-	3	3
C 鉱業, 採石業, 砂利採取業	14	9	10	-	-	-
D 建設業	1,833	1,053	1,064	90	2	2
E 製造業	7,953	5,444	5,408	36	2	2
09 食料品	1,082	633	615	6	-	-
10 飲料・たばこ・飼料	30	24	26	-	2	2
11 繊維工業	388	240	239	-	-	-
12 木材・木製品	85	61	66	-	-	-
13 家具・装備品	59	36	35	-	-	-
14 パルプ・紙・紙加工品	171	105	103	-	-	-
15 印刷・同関連	163	112	112	-	-	-
16 化学工業	219	187	179	-	-	-
18 プラスチック製品	177	116	114	-	-	-
19 ゴム製品	93	81	81	-	-	-
21 窯業・土石製品	302	239	233	-	-	-
22 鉄鋼業	362	250	252	-	-	-
23 非鉄金属	113	71	72	-	-	-
24 金属製品	686	495	486	-	-	-
25 はん用機械器具	676	448	445	-	-	-
26 生産用機械器具	191	138	141	-	-	-
28 電子部品・デバイス	33	25	22	-	-	-
29 電気機械器具	689	471	477	-	-	-
30 情報通信機械器具	6	8	8	-	-	-
31 輸送用機械器具	2,054	1,433	1,424	30	-	-
その他の製造業	374	271	278	-	-	-
F 電気・ガス・熱供給・水道業	91	63	62	-	-	-
G 情報通信業	266	160	165	2	-	-
H 運輸業, 郵便業	3,725	2,317	2,265	46	2	2
I 卸売業, 小売業	4,553	2,994	2,972	15	1	1
J 金融業, 保険業	463	420	413	-	-	-
K 不動産業, 物品賃貸業	694	513	496	22	-	-
L 学術研究, 専門・技術サービス業	1,100	573	570	-	-	-
M 宿泊業, 飲食サービス	1,128	559	551	-	11	10
N 生活関連サービス, 娯楽業	693	443	442	-	5	5
O 教育, 学習支援業	744	413	408	3	-	-
P 医療, 福祉	2,486	1,565	1,535	1	-	-
Q 複合サービス事業	438	296	296	-	43	43
R サービス業(他に分類されないもの)	4,980	3,012	2,953	12	2	2
S,T 公務(他に分類されるものを除く)・その他	2,017	963	956	-	-	-
合 計	33,244	20,836	20,609	227	71	70

(注) 平成25年10月改訂「日本標準産業分類」に基づく区分により表章したもの。

18 日雇労働被保険者求職者給付状況

年月・安定所	日雇労働被保険者手帳交付件数		受給者実人員						
			総数	第一級		第二級		第三級	
	計	男	計	計	男	計	男	計	男
令和2年度計	4	4	4	4	4	0	0	-	-
令和3年度計	7	7	5	5	5	-	-	-	-
令和3年 4月	-	-	3	3	3	-	-	-	-
5月	-	-	3	3	3	-	-	-	-
6月	-	-	4	4	4	-	-	-	-
7月	1	1	4	4	4	-	-	-	-
8月	2	2	4	4	4	-	-	-	-
9月	-	-	5	5	5	-	-	-	-
10月	1	1	9	9	9	-	-	-	-
11月	-	-	5	5	5	-	-	-	-
12月	-	-	5	5	5	-	-	-	-
令和4年 1月	1	1	6	6	6	-	-	-	-
2月	-	-	3	3	3	-	-	-	-
3月	2	2	3	3	3	-	-	-	-
名古屋中	-	-	2	2	2	-	-	-	-
名古屋南	3	3	18	18	18	-	-	-	-
名古屋東	-	-	-	-	-	-	-	-	-
豊橋	-	-	-	-	-	-	-	-	-
岡崎	-	-	-	-	-	-	-	-	-
一宮	-	-	12	12	12	-	-	-	-
半田	1	1	-	-	-	-	-	-	-
瀬戸	1	1	10	10	10	-	-	-	-
豊田	-	-	-	-	-	-	-	-	-
津島	1	1	2	2	2	-	-	-	-
刈谷	-	-	10	10	10	-	-	-	-
西尾	-	-	-	-	-	-	-	-	-
犬山	1	1	1	1	1	-	-	-	-
豊川	-	-	-	-	-	-	-	-	-
新城	-	-	-	-	-	-	-	-	-
春日井	-	-	-	-	-	-	-	-	-

(注) 受給者実人員の年度計欄は年度平均、1未満の場合は「0」、該当者がいない場合は「-」と記載している。
一月に複数の級を受給する場合があるため、受給者実人員計と各級を合計したものが相違する場合がある。

19 就職促進給付取扱状況

年月・安定所	就業手当		再就職手当		就業促進定着手当	常用就職支度手当	移転費
	初回受給者数	受給者実人員	支給人員	うち残日数2/3以上			
令和2年度計	221	42	21,315	16,733	5,296	154	62
令和3年度計	184	45	18,821	13,726	5,534	169	73
令和3年 4月	22	41	1,556	1,150	569	20	7
5月	20	47	1,788	1,296	580	13	8
6月	20	54	1,891	1,446	544	14	5
7月	22	56	1,718	1,289	441	19	6
8月	21	59	1,666	1,194	397	14	4
9月	11	48	1,440	1,014	353	8	7
10月	18	53	1,648	1,170	461	13	5
11月	10	45	1,731	1,270	497	9	5
12月	11	41	1,537	1,125	431	13	8
令和4年 1月	11	35	1,358	962	430	11	6
2月	7	25	1,087	792	398	18	5
3月	11	34	1,401	1,018	433	17	7
名古屋中	19	4	2,394	1,689	718	16	20
名古屋南	14	3	1,761	1,250	478	18	11
名古屋東	23	7	2,229	1,562	600	30	9
豊橋	16	3	1,259	1,008	436	13	-
岡崎	15	4	1,087	794	310	12	8
一宮	7	2	1,345	978	385	11	5
半田	10	3	1,297	955	340	3	3
瀬戸	3	0	493	356	158	2	6
豊田	26	7	1,114	812	274	10	-
津島	4	1	843	606	287	7	2
刈谷	16	3	1,701	1,253	557	14	2
西尾	16	5	514	409	185	6	2
犬山	3	1	704	511	209	7	1
豊川	5	1	793	613	233	8	2
新城	5	2	116	93	48	4	-
春日井	2	1	1,170	836	315	8	2
船員	-	-	1	1	1	-	-

(注)受給者実人員の年度計欄及び安定所別欄は年度平均。

20 雇用継続給付取扱状況

年月・安定所	高年齢雇用継続給付						育児休業給付			介護休業給付
	基本給付金			再就職給付金			基本給付金			介護休業給付金
	受給要件 確認件数	初回 受給者数	受給者 実人員	受給要件 確認件数	初回 受給者数	受給者 実人員	受給要件 確認件数	初回 受給者数	受給者 実人員	受給者数
令和2年度計	23,048	13,853	524,387	9	8	67	21,748	21,619	260,440	1,215
令和3年度計	26,718	13,523	525,058	4	2	28	27,497	27,430	301,506	1,436
令和3年 4月	2,098	1,172	47,594	1	-	4	1,949	1,955	29,220	100
5月	1,838	1,209	39,605	-	-	2	1,611	1,708	25,915	89
6月	4,540	2,066	47,074	-	1	4	2,315	2,207	23,333	109
7月	1,696	1,408	41,543	-	-	-	1,863	1,862	21,261	110
8月	1,798	1,137	47,928	-	-	4	2,263	2,287	22,730	110
9月	1,886	823	40,548	1	-	-	2,316	2,240	22,732	150
10月	1,844	1,094	47,361	-	-	4	2,827	2,739	24,109	134
11月	1,591	883	39,936	2	-	-	2,286	2,258	23,714	119
12月	1,789	1,184	48,184	-	1	7	2,399	2,430	25,472	133
令和4年 1月	3,304	706	39,697	-	-	-	2,508	2,543	26,439	141
2月	1,983	939	45,561	-	-	3	2,341	2,383	25,462	115
3月	2,351	902	40,027	-	-	-	2,819	2,818	31,119	126
名古屋中	5,697	3,410	130,687	-	-	9	8,106	8,082	96,687	415
名古屋南	2,272	1,350	57,841	1	-	-	2,422	2,414	24,893	105
名古屋東	2,406	1,435	55,857	-	-	-	3,680	3,674	41,924	156
豊橋	705	436	17,736	-	-	-	1,000	1,031	11,565	40
岡崎	798	481	18,478	-	-	1	1,018	1,021	11,023	62
一宮	665	394	16,535	-	-	-	953	957	10,404	72
半田	859	520	23,589	1	1	5	933	948	9,698	67
瀬戸	299	133	6,703	-	-	-	314	317	3,607	24
豊田	2,421	1,263	43,677	1	-	-	2,082	2,037	20,762	113
津島	309	213	7,347	-	-	-	496	490	5,065	31
刈谷	4,165	2,513	91,763	1	1	13	3,815	3,783	36,514	168
西尾	178	120	4,919	-	-	-	336	344	4,164	14
犬山	471	322	12,337	-	-	-	605	603	6,095	43
豊川	582	321	13,776	-	-	-	618	612	6,565	35
新城	75	52	1,725	-	-	-	56	57	604	8
春日井	894	560	22,088	-	-	-	1,063	1,060	11,936	83

21 教育訓練給付取扱状況

(1)一般教育訓練給付

(令和3年度計)

訓練内容	受給者数			支給金額		
	計	通学制	通信制	計	通学制	通信制
情報関係	145	97	48	10,360,399	6,119,509	4,240,890
事務関係	518	320	198	30,401,842	22,398,229	8,003,613
専門的サービス関係	720	168	552	21,193,420	5,524,212	15,669,208
営業・販売・サービス関係	288	130	158	6,782,189	4,735,162	2,047,027
医療・社会福祉・保健衛生関係	1,059	85	974	17,204,173	2,643,639	14,560,534
輸送・機械運転関係	2,002	2,002	-	76,935,196	76,935,196	-
技術関係	381	315	66	28,037,852	26,626,892	1,410,960
製造関係	-	-	-	-	-	-
その他(大学院等)	34	26	8	3,008,100	2,522,800	485,300
旧区分	365	76	289	10,294,329	3,992,432	6,301,897
計	5,512	3,219	2,293	204,217,500	151,498,071	52,719,429

(2)専門実践教育訓練給付

(令和3年度計)

訓練内容	受給者数			支給金額		
	計	通学制	通信制	計	通学制	通信制
業務独占資格・名称独占資格関係	2,928	1,033	1,895	365,818,276	194,056,390	171,761,886
職業実践専門課程関係	94	94	-	21,838,467	21,838,467	-
専門職学位関係	237	231	6	68,835,105	67,110,105	1,725,000
職業実践力育成プログラム	156	155	1	35,663,325	35,590,825	72,500
情報通信技術関係資格	-	-	-	-	-	-
第四次産業革命スキル習得講座	90	22	68	26,881,596	7,496,162	19,385,434
計	3,505	1,535	1,970	519,036,769	326,091,949	192,944,820

訓練内容	受給者数(追加給付20%)			支給金額(追加給付20%)		
	計	通学制	通信制	計	通学制	通信制
業務独占資格・名称独占資格関係	703	189	514	90,281,071	51,895,256	38,385,815
職業実践専門課程関係	15	15	-	4,840,344	4,840,344	-
専門職学位関係	62	62	-	19,676,883	19,676,883	-
職業実践力育成プログラム	38	38	-	11,262,500	11,262,500	-
情報通信技術関係資格	-	-	-	-	-	-
第四次産業革命スキル習得講座	46	8	38	5,781,922	1,243,560	4,538,362
計	864	312	552	131,842,720	88,918,543	42,924,177

22 失業等給付の不正受給状況

		令和2年度計		令和3年度計	
		件数	金額	件数	金額
不正受給計		件	円	件	円
		201	29,029,861	296	55,499,683
求職者給付	基本手当	146	16,828,686	244	39,882,995
	技能習得手当				
	受講手当	2	20,000	-	-
	通所手当	3	96,202	-	-
	寄宿手当	-	-	-	-
	傷病手当	-	-	-	-
	高年齢求職者給付金	31	5,020,910	36	6,194,950
	特例一時金	-	-	-	-
日雇労働求職者給付金	-	-	-	-	
就職促進給付	就業手当	-	-	-	-
	再就職手当	15	6,582,732	12	5,677,705
	就業促進定着手当	2	321,275	1	77,140
	常用就職支度手当	1	160,056	-	-
	移転費	-	-	-	-
教育訓練給付	一般教育訓練給付	-	-	-	-
	専門実践教育訓練給付	-	-	-	-
雇用継続給付	高年齢雇用継続給付	-	-	-	-
	育児休業給付	1	-	3	3,666,893
	介護休業給付	-	-	-	-

用語の解説

用語の解説

本年報における主な用語の定義は以下のとおりである。

1 職業紹介関係

(1) 一般関係

一般

「常用」及び「臨時・季節」を合わせたものをいう。

常用

雇用契約において雇用期間の定めがないか又は4か月以上の雇用期間が定められているもの(季節労働を除く。)をいう。

(注)「臨時」、「日雇」の名義であっても雇用期間が4か月以上のもの、あるいは雇用期間が4か月未満であっても雇用契約が反復更新され、継続して雇用されることが予定されている場合は常用とみなす。

臨時・季節

臨時とは、雇用契約において1か月以上4か月未満の雇用契約期間が定められている仕事をいい、季節とは、季節的な労働需要に対し、又は季節的な余暇を利用して一定の期間(4か月未満、4か月以上の別を問わない。)を定めて就労するものをいう。

(注)「臨時」、「日雇」の名義であっても雇用期間が4か月以上のもの、あるいは雇用期間が4か月未満であっても雇用契約が反復更新され、継続して雇用されることが予定されている場合は常用とみなす。

日雇

労働の窓口で取り扱われる日々雇用の仕事及び1か月未満の雇用期間が定められているものをいう。

全数

「一般」のうち新規学卒者を除き、「フルタイム」と「パートタイム」を合わせたものをいう。

フルタイム

「一般」のうち新規学卒者及び「パートタイム」を除いたものをいう。

パートタイム

1週間の所定労働時間が同一の事業所に雇用されている通常の労働者の一週間の所定労働時間に比し短いものをいう。なお、本年報では新規学卒者を除いたものをいう。

常用的パートタイム

「パートタイム」のうち、雇用契約において雇用期間の定めがないか又は4か月以上の雇用期間が定められているもの(季節労働を除く。)をいう。

臨時的パートタイム

「パートタイム」のうち、雇用契約において1か月以上4か月未満の雇用期間が定められているもの、又は季節的な労働需要に対し、若しくは季節的な余暇を利用して一定の期間を定めて就労するものをいう。

正社員

パートタイムを除く常用のうち、勤め先で正社員・正職員などと呼称される正規労働者をいう。

新規学卒者(新規学校卒業予定者)

卒業年の6月末日までに、公共職業安定所及び学校(職業安定法第27条及び第33条の2第1項第1号の規定による学校)において取り扱ったものをいう。

中高年齢者

45歳以上の者をいう。

雇用保険受給者

基本手当(一般求職者給付)に係る受給資格決定後、基本手当の支給(各種延長給付を含む)を終了するまでの者をいう。(高年齢受給資格者、及び特例受給資格者は含まない。)

前月から繰り越された有効求職者数

前月末日現在において、求職票の有効期限が翌月以降にまたがっている就職未決定の求職者の数をいう。

新規求職申込件数

期間中に新たに受け付けた求職申込の件数をいう。

月間有効求職者数

「前月から繰り越された有効求職者数」と当月の「新規求職申込件数」の合計数をいう。

紹介件数

求職者と求人の結合を図るため紹介した件数(他安定所からの連絡求人分への紹介を含む。)をいう。

就職件数

自安定所の有効求職者が自安定所の紹介により就職したことを確認した件数(他安定所からの連絡求人分への就職を含む。)をいう。

他県への就職件数

都道府県地域を越える広域職業紹介による就職件数をいう。

新規求人数

期間中に新たに受け付けた求人数(採用予定人員)をいう。

(注)他安定所から連絡を受けた求人は含めない。

月間有効求人数

「前月から繰り越された有効求人数」と当月の「新規求人数」の合計数をいう。

他県への発求人延数

期間中に他都道府県へ連絡した求人の延数をいう。

充足数

自安定所の有効求人が、安定所(求人連絡先の安定所を含む。)の紹介により求職者と結合した件数をいう

他県からの充足数

都道府県地域を越える広域職業紹介による充足数で、他県の求人連絡先安定所からの通報により就職を確認したもの。

自安定所の有効求人到他県に居住する自安定所の求職者を充足させたもの。

雇用保険受給者の紹介件数

基本手当にかかる受給資格決定後、基本手当の支給を終了するまでの間に安定所が紹介した基本手当受給資格者の紹介件数をいう。

(注)1 受給中に紹介し、終了後に就職が決定した場合はこの項に計上しない。

2 他安定所の雇用保険受給者が自安定所へ直接求職申込をして就職が決定した場合もここに含めて計上する。

雇用保険受給者の就職件数

基本手当にかかる受給資格決定後、基本手当の支給を終了するまでの間に安定所の紹介により就職した基本手当受給資格者の就職件数をいう。

(注)他安定所の雇用保険受給者が自安定所へ直接求職申込をして就職が決定した場合もここに含めて計上する。

(2) 日雇関係

新規求人延数 (p47 港湾労働関係の職業紹介状況)に掲載)

日雇に係る新規求人の延数(採用予定人員×採用予定日数)をいう。

月間求人延数 (p46「日雇職業紹介状況」に掲載)

「前月から繰り越された有効求人延数」と計上月の「新規求人延数」の合計をいう。

(注)2 暦日にまたがる日雇求人は、原則として両月に分けて計上する。

就労実人員

期間中に日雇労働に就労した日雇求職者の実人員(個々人の頭数)をいう。

就労延数

期間中に日雇労働に就労した日雇求職者の延人員をいう。計上に当たっては半日だけの就労でも1人として計上する。

2 雇用保険関係

(1) 求職者給付関係

離職票交付枚数

公共職業安定所長が、離職等により被保険者でなくなったことの確認を行った者に交付した離職票の枚数をいう。

受給資格決定件数

離職者の提出した離職票に基づき、公共職業安定所長が基本手当、高年齢求職者給付金又は特例一時金の支給を受ける資格ありと決定した件数をいう。

(注)受給期間内に就職し再び離職して前の資格に基づく求職者給付を受ける場合は、ここには計上しない。

初回受給者数

同一受給期間内における基本手当等の第1回目の支給を受けた者の数をいう。

(注)受給期間内に就職し再び離職して前の資格に基づく求職者給付を受ける場合は、ここには計上しない。また、傷病手当の支給を受けたことがある者が、同一受給期間内に他の傷病で再び傷病手当の支給を受けるようになった場合も計上しない。

受給者実人員

求職者給付(高年齢求職者給付金及び特例一時金を除く。)を実際に受けた受給資格者の実数をいう。

(注)1 暦月中に同一給付を2回以上受けた者も実人員としては1人とする。

支給終了者数

所定給付日数又は各延長給付日数に相当する日数分の基本手当の支給を受け終わった受給資格者の数をいう。

個別延長給付

難病患者、発達障害者等又は災害により離職した場合等に、重点的に再就職の支援が必要であると公共職業安定所長が認めた受給資格者に対して、所定給付日数を超えて、基本手当が60日間(最大120日)延長される(雇用保険法第24条の2)。

訓練延長給付

公共職業安定所長の指示した公共職業訓練等を受ける受給資格者に対して、当該公共

職業訓練等を受ける期間(訓練受講のために待期している期間を含む。)内の失業している日について、所定給付日数を超えて基本手当を支給すること、及び公共職業安定所長の指示した公共職業訓練等を受ける受給資格者で、当該公共職業訓練等を受け終わってもなお就職が困難であると認めた者について、所定給付日数を超えて(30日から支給残日数を差し引いた日数が限度)基本手当を支給することをいう(雇用保険法第24条)。

(2) 雇用継続給付関係

受給要件確認件数

基本給付金又は再就職給付金にかかる受給資格の確認処理を行った件数をいう。

初回受給者数

受給資格の確認処理を行った者の中で、基本給付金又は再就職給付金等の第1回目の支給処理を行った受給者数をいう。

受給者数(支給件数)

基本給付金又は再就職給付金、介護休業給付金の支給処理を行った被保険者数をいう。

(注)1暦月中に同一給付を2回以上受けた者も実人員として1人とする。

3 諸比率等(参考)

(1) 求人倍率 求職者に対する求人数の割合をいう。

$$\text{有効(新規)求人倍率} = \frac{\text{月間有効(新規)求人数}}{\text{月間有効(新規)求職者数}} \quad (\text{倍})$$

(2) 就職率 求職者に対する就職件数の割合をいう。

$$\text{就職率} = \frac{\text{就職件数}}{\text{新規求職者数}} \times 100(\%)$$

(3) 充足率 求人数に対する充足された求人の割合をいう。

$$\text{充足率} = \frac{\text{充足数}}{\text{新規求人数}} \times 100(\%)$$

※有効ベースの就職率は月間有効求職者数を、充足率は月間有効求人数を使用。

(4) 他県からの流入率

$$\text{他県からの流入率} = \frac{\text{他県からの充足数}}{\text{充足数}} \times 100(\%)$$

(5) 年度平均 年度(4月～翌年3月まで)の合計を12(12か月)で割ったものをいう。

ハローワーク(公共職業安定所)の所在地、管轄区域等一覧

(令和5年2月28日現在)

安定所(出張所)名	所在地	電話	管轄区域
名古屋中	〒460-8640 名古屋市中区錦2-14-25	052(855)3740	西区、中村区、中区、中川区、北区、北名古屋市、清須市、西春日井郡
名古屋中公共職業安定所 学卒部門	〒460-8640 名古屋市中区錦2-14-25 ヤマイチビル8階	052(855)3740	名古屋中、名古屋南、名古屋東の各安定所の管轄区域
あいちマザーズハローワーク	〒460-8640 名古屋市中区錦2-14-25 ヤマイチビル3階	052(855)3780	
愛知新卒応援ハローワーク 愛知わかものハローワーク	〒460-8640 名古屋市中区錦2-14-25 ヤマイチビル9階	052(855)3750 052(855)3760	
名古屋外国人雇用サービスセンター	〒460-8640 名古屋市中区錦2-14-25 ヤマイチビル8階	052(855)3770	
名古屋南	〒456-8503 名古屋市熱田区旗屋2-22-21	052(681)1211	瑞穂区、熱田区、港区、南区、緑区、豊明市
ハローワークプラザなるみ	〒458-0831 名古屋市緑区鳴海町字向田1-3 名鉄鳴海駅2階	052(629)4151	
名古屋東	〒465-8609 名古屋市名東区平和が丘1-2	052(774)1115	千種区、昭和区、名東区、天白区、東区、守山区、日進市、長久手市、愛知郡
豊橋	〒440-8507 豊橋市大国町111 豊橋地方合同庁舎1階	0532(52)7191	豊橋市、田原市
岡崎	〒444-0813 岡崎市羽根町字北乾地50-1 岡崎合同庁舎1階	0564(52)8609	岡崎市、額田郡
一宮	〒491-8509 一宮市八幡4-8-7 一宮労働総合庁舎	0586(45)2048	一宮市、稲沢市(平和町を除く)
半田	〒475-8502 半田市宮路町200-4 半田地方合同庁舎1階	0569(21)0023	半田市、常滑市、東海市、知多市、知多郡
瀬戸	〒489-0871 瀬戸市東長根町86	0561(82)5123	瀬戸市、尾張旭市
豊田	〒471-8609 豊田市常盤町3-25-7	0565(31)1400	豊田市、みよし市
津島	〒496-0042 津島市寺前町2-3	0567(26)3158	津島市、愛西市、弥富市、海部郡、あま市、稲沢市(平和町)
刈谷	〒448-8609 刈谷市若松町1-46-3	0566(21)5001	刈谷市、安城市、知立市、高浜市、大府市
碧南出張所	〒447-0865 碧南市浅間町1-41-4	0566(41)0327	碧南市
西尾	〒445-0071 西尾市熊味町小松島41-1	0563(56)3622	西尾市
犬山	〒484-8609 犬山市松本町2-10	0568(61)2185	犬山市、江南市、岩倉市、丹羽郡
豊川	〒442-0888 豊川市千歳通1-34	0533(86)3178	豊川市
蒲郡出張所	〒443-0034 蒲郡市港町16-9	0533(67)8609	蒲郡市
新城	〒441-1384 新城市西入船24-1	0536(22)1160	新城市、北設楽郡
春日井	〒486-0841 春日井市南下原町2-14-6	0568(81)5135	春日井市、小牧市

令和3年度版

職 業 安 定 年 報

令和5年2月発行

編 集 愛知労働局 職業安定部

発 行 〒460-0003 名古屋市中区錦2-14-25
(ヤマイチビル13階)

電 話 052(219)5578