

職 業 安 定 年 報

平 成 23 年 度 版



凡 例

1 各統計表にある用語の定義を巻末にまとめて記載してあります。

2 特に表頭に表記がないものは、すべて愛知県分です。

特に表記がない場合、安定所別欄の「名古屋中」にはあいちマザーズハローワーク、名古屋外国人雇用サービスセンター、愛知新卒応援ハローワーク(ゆーじゃん・ハローワークあいち)、キャリアアップハローワークあいちを含み、「名古屋南」にはハローワークプラザなるみを含みます。また、「刈谷」には碧南出張所およびキャリアアップハローワークみかわを、「豊川」には蒲郡出張所を含みます。

3 年度平均値は原則として単位未満を四捨五入しているため、合計と内訳の計とが一致しない場合があります。

4 統計表の符号の用法は、つぎのとおりです。

〔－〕該当数値なし又は得られないもの […]不 詳

〔△〕負 数

5 数値の単位は、特に表示のない限り、人又は件です。

目 次

概 況	1
-----	---

職業紹介業務

1 一般職業紹介状況 (総括表、求職・求人・就職・充足など主な項目の月別、安定所別状況)	9
2 年齢別常用職業紹介状況	19
3 職業別常用職業紹介状況	20
4 新規常用求職者の実態	26
5 一般求職者の地域別就職状況	28
6 産業別、企業規模別求人・充足の状況	30
7 事業所規模別求人申込件数	40
8 附属機関の職業紹介状況	41
9 障害者の職業紹介状況	46
10 新規学校卒業者の職業紹介状況	51
11 日雇職業紹介状況	58
12 職業安定機関以外の者の行う職業紹介事業、労働者派遣事業の状況	60
13 各種給付金取扱状況	61
14 求職者支援訓練実施状況	62

雇用保険業務

15 雇用保険適用事業所及び被保険者の状況	65
16 一般被保険者求職者給付状況 (離職票提出・受給資格決定・初回受給者・受給者実人員・ 支給金額・支給終了者等の月別、安定所別状況など)	70
17 高年齢継続被保険者求職者給付状況及び短期雇用特例被保険者求職者給付状況	75
18 日雇労働被保険者求職者給付状況	77
19 就職促進給付取扱状況	78
20 雇用継続給付取扱状況	79
21 教育訓練給付取扱状況	80
22 失業等給付の不正受給状況	81

用語の解説	83
-------	----

ハローワーク(公共職業安定所)の所在地、管轄区域等一覧

(平成24年4月1日現在)

安定所(出張所)名	所在地	電話	管轄区域
名古屋中	〒450-0003 名古屋市中村区名駅南1-21-5	052(582)8171	西区、中村区、中区、中川区、北区、北名古屋市、清須市、西春日井郡
名古屋中公共職業安定所 学卒部門	〒460-0008 名古屋市中区栄4-1-1 中日ビル12階	052(249)9710	名古屋中、名古屋南、名古屋東の各安定所の管轄区域
あいちマザーズハローワーク	〒450-0003 名古屋市中村区名駅南2-14-19 住友生命名古屋ビル23階	052(581)0821	
名古屋人材銀行	〒450-0003 名古屋市中村区名駅南2-14-19 住友生命名古屋ビル23階	052(582)2425	
キャリアアップハローワーク あいち	〒460-0008 名古屋市中区栄4-1-1 中日ビル11階	052(252)8619	
愛知新卒応援ハローワーク (ゆ〜じゃん・ハローワークあいち*)	〒460-0008 名古屋市中区栄4-1-1 中日ビル12階	052(264)0701	
名古屋外国人雇用サービスセンター	〒460-0008 名古屋市中区栄4-1-1 中日ビル12階	052(264)1901	
名古屋南	〒456-8503 名古屋市熱田区旗屋2-22-21	052(681)1211	瑞穂区、熱田区、港区、南区、緑区、豊明市
ハローワークプラザなるみ	〒458-0831 名古屋市緑区鳴海町字向田1-3 名鉄鳴海駅2階	052(629)4151	
名古屋東	〒465-8609 名古屋市名東区平和が丘1-2	052(774)1115	千種区、昭和区、名東区、天白区、東区、守山区、日進市、長久手市、愛知郡
豊橋	〒440-8507 豊橋市大国町111 豊橋地方合同庁舎1階	0532(52)7191	豊橋市、田原市
岡崎	〒444-0813 岡崎市羽根町字北乾地50-1 岡崎合同庁舎1階	0564(52)8609	岡崎市、額田郡
一宮	〒491-8509 一宮市八幡4-8-7 一宮労働総合庁舎	0586(45)2048	一宮市、稲沢市(平和町を除く)
半田	〒475-8502 半田市宮路町200-4 半田地方合同庁舎1階	0569(21)0023	半田市、常滑市、東海市、知多市、知多郡
瀬戸	〒489-0871 瀬戸市東長根町86	0561(82)5123	瀬戸市、尾張旭市
豊田	〒471-8609 豊田市常盤町3-25-7	0565(31)1400	豊田市、みよし市
津島	〒496-0042 津島市寺前町2-3	0567(26)3158	津島市、愛西市、弥富市、海部郡、あま市、稲沢市平和町
刈谷	〒448-8609 刈谷市若松町1-46-3	0566(21)5001	刈谷市、安城市、知立市、高浜市、大府市
碧南出張所	〒447-0865 碧南市浅間町1-41-4	0566(41)0327	碧南市
キャリアアップハローワーク みかわ	〒448-0857 刈谷市大手町5-28 大手町5丁目ビル2階	0566(63)5908	
西尾	〒445-0071 西尾市熊味町小松島41-1	0563(56)3622	西尾市
犬山	〒484-8609 犬山市松本町2-10	0568(61)2185	犬山市、江南市、岩倉市、丹羽郡
豊川	〒442-0888 豊川市千歳通1-34	0533(86)3178	豊川市
蒲郡出張所	〒443-0034 蒲郡市港町16-9	0533(67)8609	蒲郡市
新城	〒441-1384 新城市西入船24-1	0536(22)1160	新城市、北設楽郡
春日井	〒486-0807 春日井市大手町2-135	0568(81)5135	春日井市、小牧市

* 平成24年10月1日の「愛知わかものハローワーク」設置に伴い、「ゆ〜じゃん・ハローワークあいち」は廃止となりました。

概

況

概況

1 平成 23 年度における愛知の労働経済の動向

愛知県における平成 23 年度の経済情勢は、平成 23 年 3 月に発生した東日本大震災の影響を大きく受けた。主力の自動車産業では部品供給網(サプライチェーン)の寸断が生じ、減産や生産活動の停止などの生産調整を余儀なくされた。4 月中旬頃から段階的に生産を再開し、6 月頃より増産態勢に入るも、秋に発生したタイの洪水により、再び部品供給が停滞し、一時、生産調整をすることとなった。一方、減産分を挽回するための増産態勢はその後も継続し、エコカー補助金の再開もあり、中小下請け部品メーカーからも求人が出されるなどの動きがみられた。

また、産業用機械製造業は震災による生産面での制約は少なく、海外需要が継続したことや国内の設備投資に緩やかながら持ち直しの動きがみられたこと、タイ洪水による復興需要が生じたことなどにより、受注が維持された。自動車関連、産業用機械関連の回復に伴い他の産業においても雇用意欲の高まりがみられたが、高水準の円高を背景とした企業の海外進出や部品調達先の海外サプライヤーへの転換などにより地域産業の空洞化が危ぶまれている。

このような経済情勢の中、本県の雇用情勢は厳しい状況ながらも、完全失業率は平成 23 年 4～6 月期 4.0%、7～9 月期 3.3%、10～12 月期 3.3%、平成 23 年 1～3 月期 3.7%と推移し、平成 23 年平均は 3.6%と、平成 22 年平均の 4.3%から 0.7 ポイント改善した。同様に、有効求人倍率も前年度に引き続き、緩やかに改善した。平成 23 年 12 月には 3 年ぶりに 1.00 倍(季節調整値)まで回復し、平成 24 年 3 月は 1.09 倍であった。平成 23 年度平均においても 0.94 倍(原数値)と 2 年連続で前年度を上回った。新規求人倍率も、平成 23 年 4 月の 1.25 倍(季節調整値)から 24 年 3 月の 1.80 倍に回復した。年度平均では 1.49 倍と 2 年連続で前年度を上回った。

図-1 有効求人倍率・完全失業率の推移

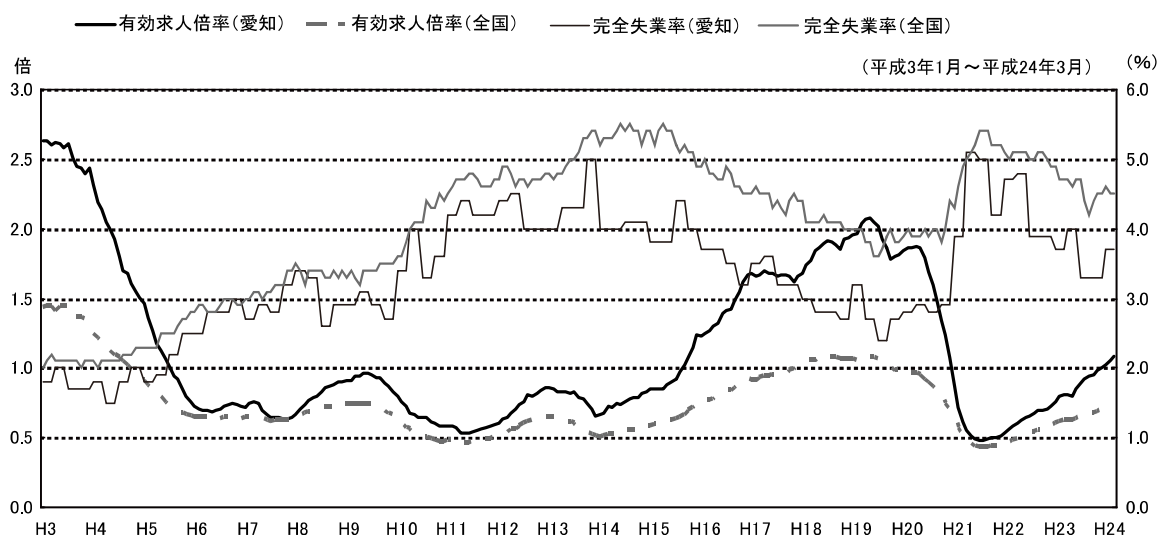

資料出所: 完全失業率の全国は総務省統計局「労働力調査」、愛知は愛知県統計課「労働力調査地方集計結果」

有効求人倍率の全国は厚生労働省職業安定局「職業安定業務統計」

なお、全国の完全失業率の平成 23 年 3～8 月は岩手、宮城、福島県について補完的に推計した値(平成 17 年国勢調査基準)

(1) 就業者数、雇用者数

平成 23 年平均の愛知県の就業者数は 381 万 1 千人で、前年に比べ 1 万 2 千人増加した。男女別では、男性が 227 万人、女性が 154 万 1 千人で、前年に比べ男性は 8 千人、女性は 5 千人増加した。一方就業者のうち雇用者数は 340 万 4 千人となり、前年に比べ 4 万 2 千人増加した。

表-1 就業者数の推移(単位：千人、%)

		H19	H20	H21	H22	H23
男女計	実数	3,869	3,903	3,819	3,799	3,811
	対前年増加率	1.9	0.9	△ 2.2	△ 0.5	0.3
男	実数	2,327	2,344	2,273	2,262	2,270
	対前年増加率	1.8	0.7	△ 3.0	△ 0.5	0.4
女	実数	1,542	1,559	1,545	1,536	1,541
	対前年増加率	2.1	1.1	△ 0.9	△ 0.6	0.3

資料出所：愛知県統計課「労働力調査地方集計結果」

(2) 完全失業者(率)

平成 23 年平均の愛知県内の完全失業者数は 14 万 1 千人で、前年に比べ 3 万 1 千人減少した。男女別では、男性は 8 万 8 千人と 1 万 6 千人減少し、女性は 5 万 3 千人で 1 万 5 千人減少した。

この結果、完全失業率は年平均で 3.6% となり、前年に比べ 0.7 ポイント低下した。男女別では、男性は 3.7% となり 0.7 ポイント、女性は 3.3% となり 0.9 ポイント低下した。なお、平成 23 年平均の全国の完全失業率は 4.6% で、男性は 4.9%、女性は 4.2% となっている(岩手、宮城、福島 の 3 県について補完的に推計した数値(平成 22 年国勢調査基準))。

図-2 完全失業率の推移(原数値)

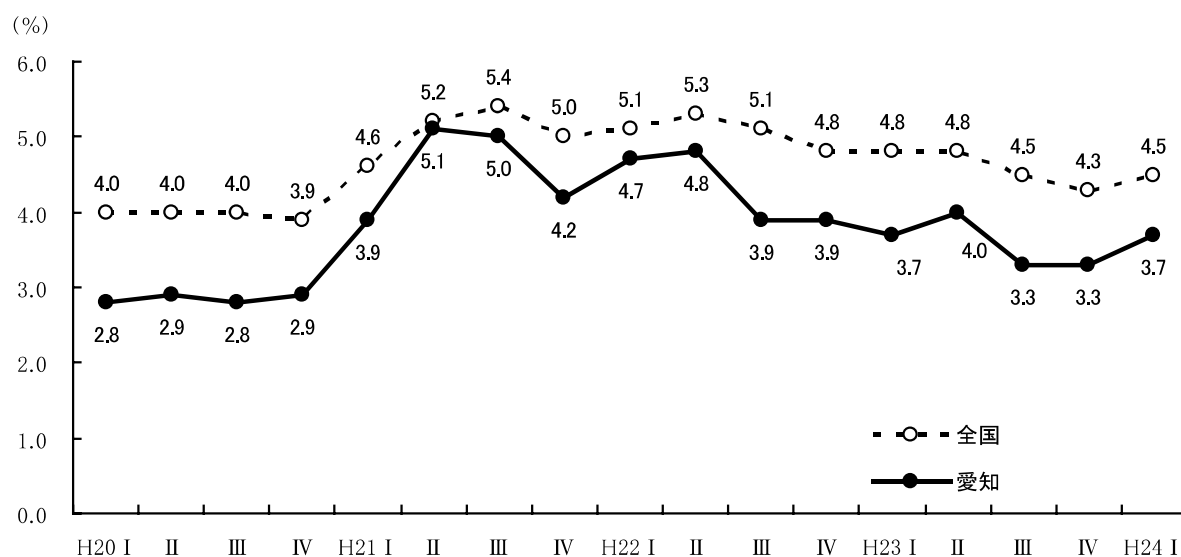

注) 平成23年I～Ⅲ期の全国の完全失業率は東日本大震災の影響により調査困難であった岩手、宮城、福島県について補完的に推計した値(平成22年国勢調査基準)である。
資料出所：全国(総務省統計局「労働力調査」、愛知(愛知県統計課「労働力調査地方集計結果」)

2 労働市場の概要

平成23年度における愛知の求人・求職の状況をみると、新規求人数は前年度に比べ22.1%の増加となり、新規求職申込件数では、前年度に比べ4.7%の減少となった。また、月間有効求人数は前年度に比べ25.9%の増加となり、月間有効求職者数は、6.0%の減少となった。

このため、新規求人倍率(原数値)は1.49倍と、前年度を0.33ポイント上回り、有効求人倍率(同)は0.94倍と、前年度を0.24ポイント上回った。

図-3 新規求人・新規求職の推移

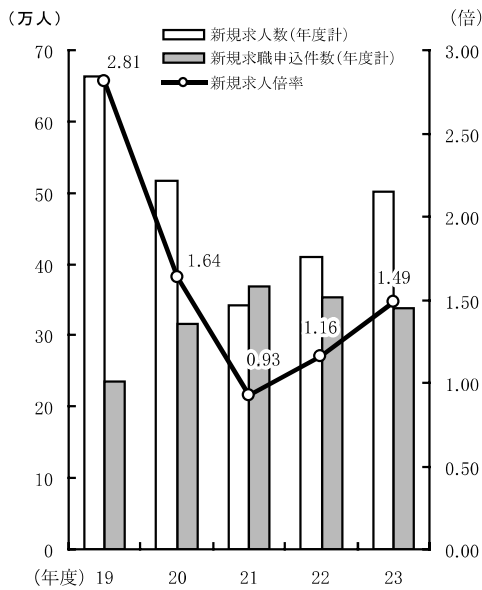

(注) 新規学卒を除き、パートタイムを含む。

図-4 有効求人・有効求職の推移

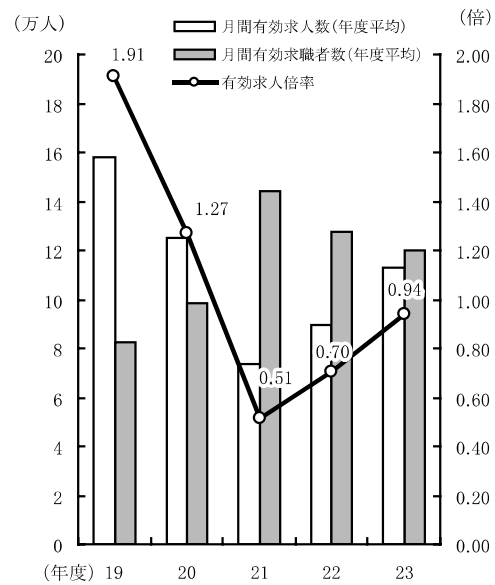

(1) 1年における有効求人倍率の推移

平成23年度の有効求人倍率を期別で見ると、4～6月期0.71倍(前年同期差0.17ポイント増)、7～9月期0.89倍(同0.23ポイント増)、10～12月期1.07倍(同0.29ポイント増)、1～3月期1.15倍(同0.30ポイント増)となり、1年を通じて増加となった。

図-5 有効求人倍率の推移(季節調整値)

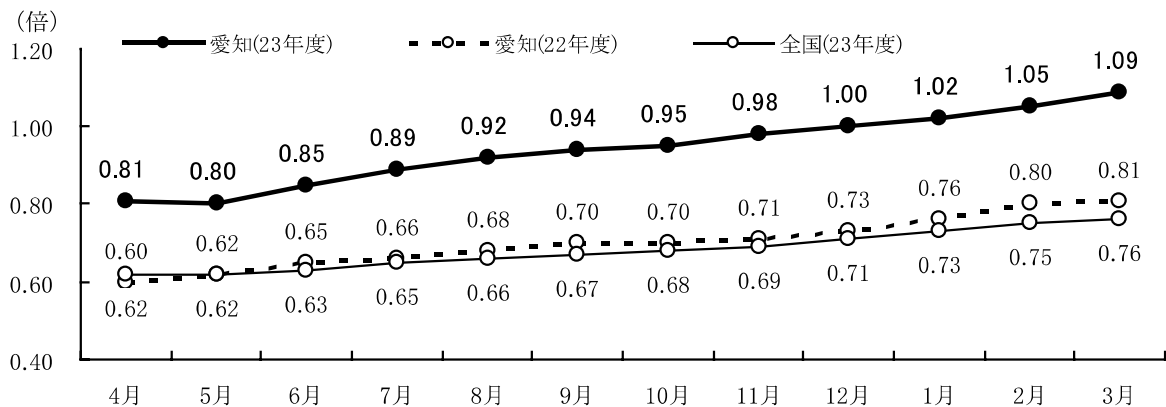

資料出所: 全国は厚生労働省職業安定局「職業安定業務統計」

平成23年12月以前の数値は新季節指数により改訂済

(2) 求職の状況

平成23年度の新規求職申込件数は、33万7,129人で、2年連続で減少となった。年齢層別に前年度比でみると、45歳未満は4.6%減、45歳以上は4.9%減となった。また男女別に前年度比でみると、男は7.8%減、女は1.1%減となった。

月間有効求職者数は、平均して11万9,946人で、2年連続で前年度より減少した。年齢層別に前年度比でみると、45歳未満5.3%減、45歳以上7.1%減となり、また男女別に前年度比でみると、男は9.9%減、女は1.3%減となった。

常用の新規求職者（パートを除く）を態様別にみると、離職者は前年度に比べ13.8%減と2年連続で減少となった。一方、在職者と無業者はそれぞれ、前年度比1.4%、21.4%増加した。なお、事業主都合離職者は前年度に比べ22.4%減少した。

図-6 年齢別新規求職者数



図-7 態様別新規求職者の状態



(3) 求人状況

平成23年度の新規求人数は、50万1,406人で前年度比22.1%増となり、2年連続で前年度を上回った。雇用形態別にみると、常用の新規求人数は44万7,605人（前年度比20.9%増）となり、またパートタイムでは16万7,754人（同14.6%増）となった。

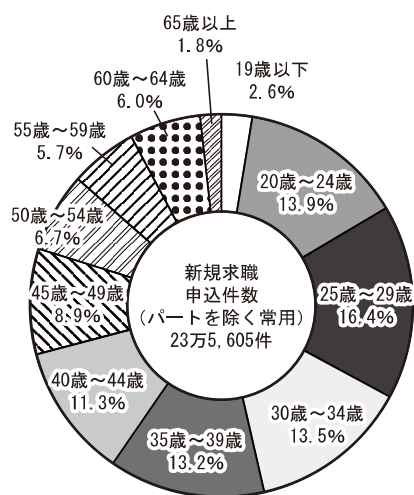
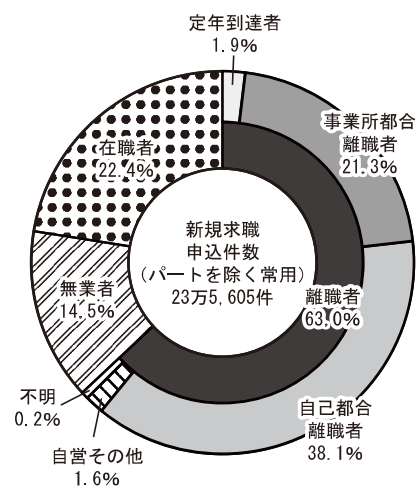
平成23年度の月間有効求人数は平均して11万2,796人（前年度比25.9%増）となり、2年連続で前年度を上回った。うち常用の月間有効求人（年度平均）は10万1,617人（同24.1%増）となり、またパートタイムは3万6,420人（同18.3%増）となった。

すべての主要産業において新規求人数は前年度を上回った。建設業（前年度比26.7%増）、製造業（同32.4%増）、情報通信業（同13.5%増）、運輸業、郵便業（同17.5%増）、卸売業、小売業（同25.2%増）、金融業、保険業（同10.2%増）、不動産業、物品賃貸業（同26.7%増）、学術研究、専門・技術サービス業（同11.7%増）、宿泊業、飲食サービス業（同3.2%増）、生活関連サービス業、娯楽業（同18.8%増）、医療、福祉（同22.5%増）、サービス業（同29.1%増）であった。

図-8 産業別新規求人人数構成比



図-9 業種別製造業求人人数構成比



製造業新規求人の動きを主要業種別にみると、食料品製造業(前年度比 3.5%増)、繊維工業(同 14.6%増)、木材・木製品製造業(同 4.7%減)、印刷・同関連業(同 17.4%増)、プラスチック製品製造業(同 21.4%増)、窯業・土石製品製造業(同 11.1%増)、鉄鋼業(同 0.6%増)、金属製品製造業(同 24.0%増)、はん用機械器具製造業(同 34.0%増)、生産用機械器具製造業(同 40.2%増)、電気機械器具製造業(同 13.8%増)、情報通信機械器具製造業(同 5.8%増)等、多くの業種で増加した。輸送用機械器具製造業は前年度比 104.0%増であった。

さて、新規求職・新規求人(ともにパートを含む常用)を職業別にみると、求職は生産工程・労務の職業を希望する者の割合が 27.6%ともっとも高くなっており、次いで事務的職業が 24.6%、専門的・技術的職業の 12.6%となっている。一方、求人は生産工程・労務の職業がもっとも高く 27.6%、次いで専門的・技術的職業が 27.2%となっているが、事務的職業は 9.6%にとどまっている。

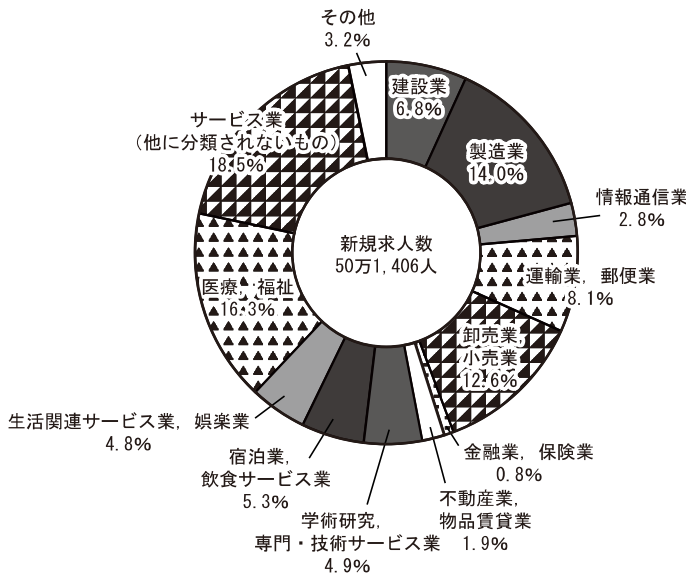
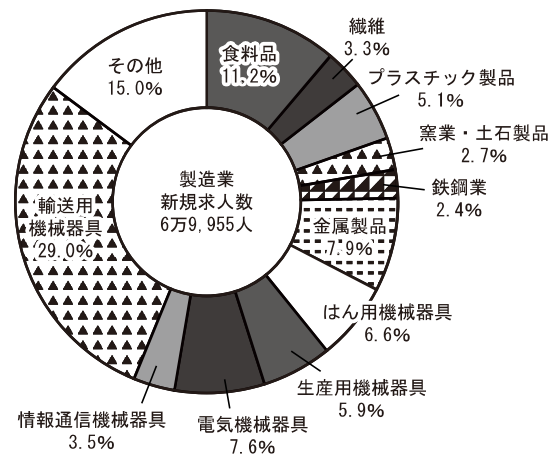
図-10 職業別 新規 求人・求職の状況 (常用)

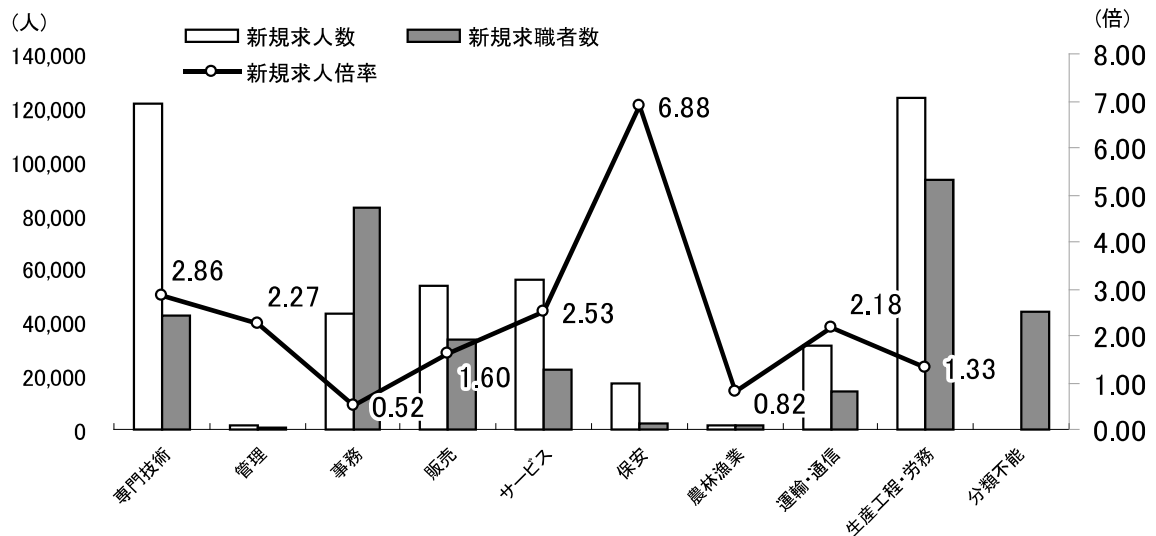

(4) 就職の状況

平成 23 年度の就職件数は、年度計で 8 万 9,580 件(前年度比 1.2%増)となり 3 年連続で前年度を上回った。雇用形態別に前年度比で見ると、フルタイムでは 2.0%増、パートで 0.1%減となり、就職率は 26.6%と前年度を 1.6 ポイント上回った。一方、雇用保険受給者の就職件数は 1 万 9,452 件で前年度に比べ 4.2%減少し、全就職件数に占める割合は前年の 22.9%から 21.7%へと低下した。なお、雇用保険受給者の受給資格決定者に対する就職率は 20.6%となり、前年度を 0.1 ポイント上回った。

図-11 就職件数・就職率の推移

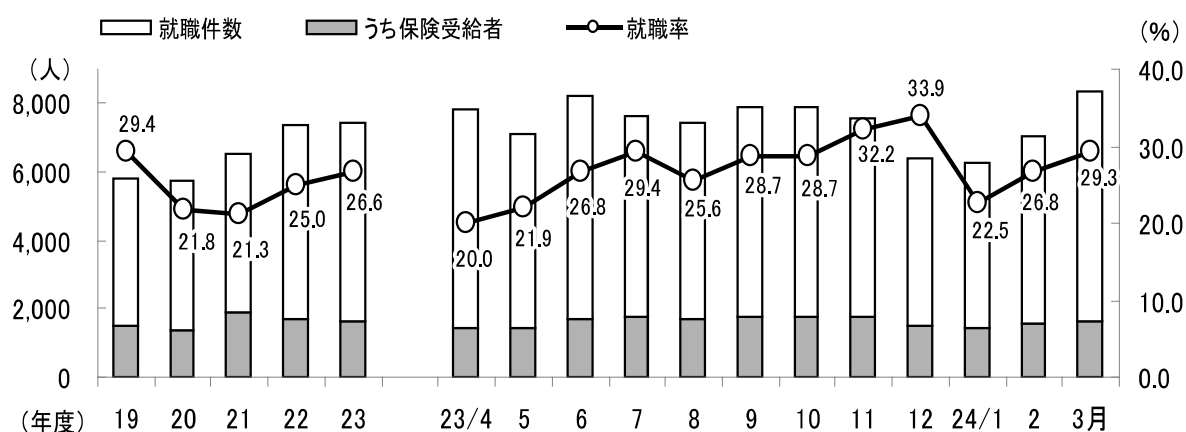

(注) 就職率は新規求職者に対する就職件数の割合である。年度欄の就職件数は年度平均である。

平成 23 年度における常用就職件数を産業別にみると、製造業への就職件数をもっとも多く 24.3%を占め、次いで医療、福祉(17.3%)、卸売業、小売業(13.2%)、サービス業(11.5%)、運輸業、郵便業(8.0%)、建設業(6.8%)の順となっている。

また、常用就職件数を職種別にみると、生産工程・労務の職業が 37.3%を占め、次いで事務的職業(19.1%)、専門的・技術的職業(17.4%)、サービスの職業(8.4%)、販売の職業(7.6%)、運輸・通信の職業(7.0%)と続いている。

図-12 産業別常用就職件数構成比



図-13 企業規模別充足率(常用)



(5) 充足の状況

平成 23 年度の充足数は 9 万 6,011 人で、前年度に比べ 3.0%の増加となったが、充足率は 19.1%と前年度を 3.6 ポイント下回った。他県からの充足数は 1 万 3,161 人で、前年度に比べ 21.1%増加し、充足数全体に占める割合は 13.7%となり前年度を 2.0 ポイント上回った。

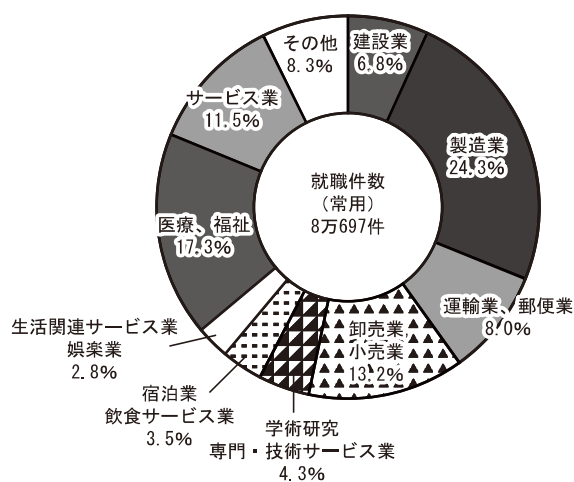
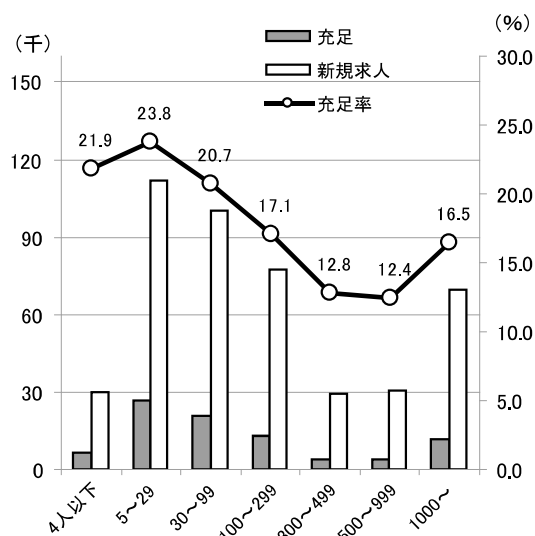
常用の充足数を産業別にみると、製造業が 25.3%と全体の 4 分の 1 強を占めており、輸送用機械器具製造業がそのうちの 17.0%を占め、以下電気機械器具製造業 15.0%、食料品製造業 11.4%、金属製品製造業 9.1%と続いている。

また、企業規模別に充足率(常用)をみると、29 人以下規模で 23.4%、30～99 人規模で 20.7%、100～299 人以上規模で 17.1%と続いている。

(6) 新規学卒者の職業紹介状況

新規学卒者の労働市場は東日本大震災の影響による悪化が危ぶまれたものの、前年度を上回る結果となった。平成 24 年 3 月高校卒業者対象の求人数は前年度に比べ 8.1%増え、4 年ぶりに増加となった。また、前年度と同じく関係機関による就職支援の強化の結果、平成 24 年 3 月卒業の高校生の内定率は平成 24 年 3 月末時点で 98.5%と 2 年連続で上昇し、平成 24 年 6 月末現在では 98.8%となった。一方、就職が決まらないまま卒業した者は減少に転じたもの、依然高水準となった。

図-14 求人・求職・求人倍率の推移(高校)
(各年卒業年の6月末現在)



図-16 未就職者数と就職率の推移(高校)
(各年卒業年の6月末現在)



(7) 雇用調整の状況

平成23年度の雇用調整助成金等にかかる休業等実施計画届の受理件数は5万9,448件、対象者数が151万5,095人となった。

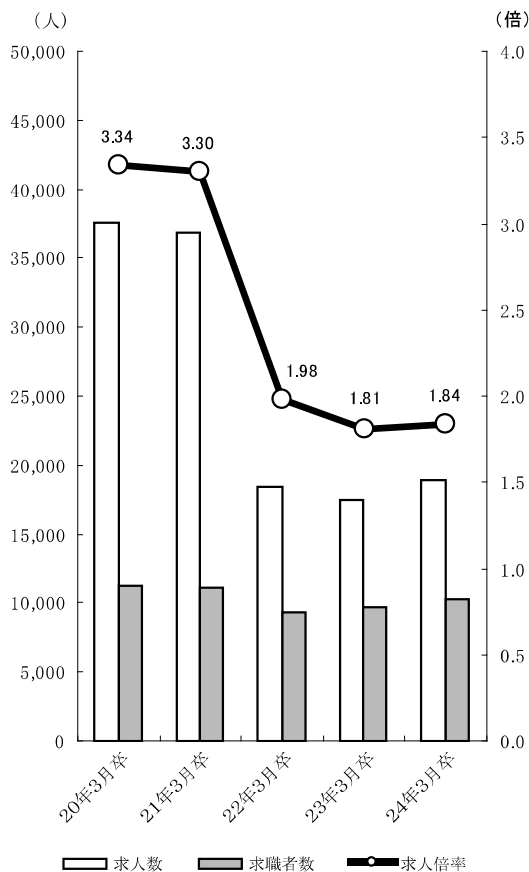
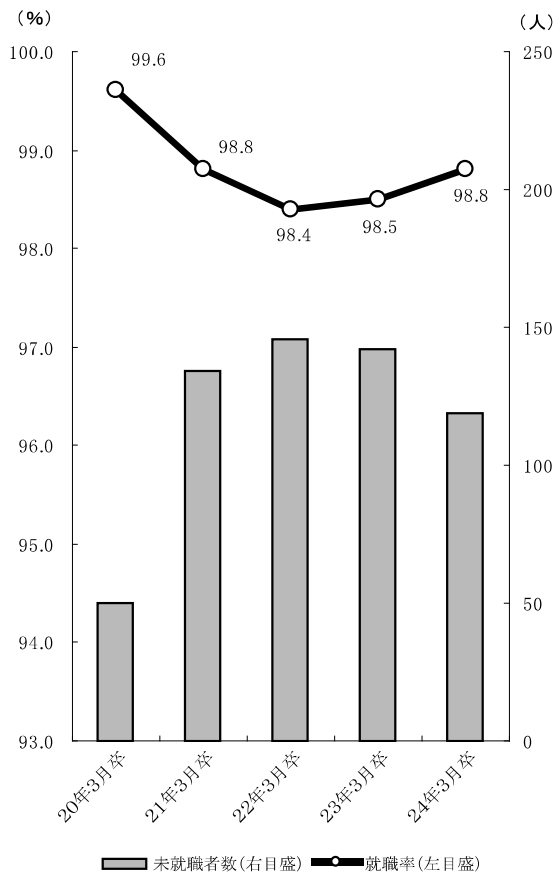
また、休業等の支給決定件数は5万1,987件で、対象者数が87万4,694人、支給金額が25,414,545千円であった。

3 雇用保険業務取扱状況

平成23年度末の雇用保険適用事業所数は10万6,519所と、前年度に比べ1.0%増加し、雇用保険被保険者数も254万4,381人と1.4%増加した。

一方、雇用保険受給資格決定件数は年間で9万4,519件(前年度比4.5%減)となり、初回受給者数は8万1,992人(同6.6%減)、受給者実人員は23年度平均で3万114人(同11.4%減)となり、いずれも減少となった。

図-16 雇用保険適用事業所数と被保険者数の推移



図-17 雇用保険受給資格決定件数等の推移



職業紹介業務

1 一般職業紹介状況<総括表>

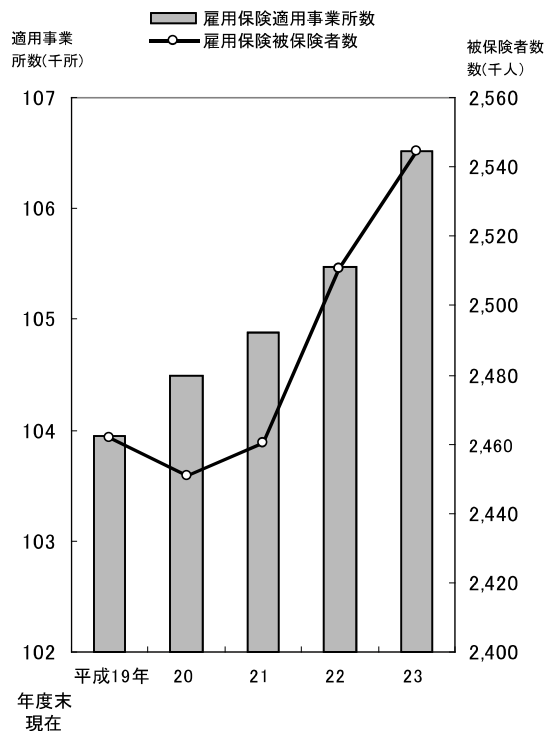
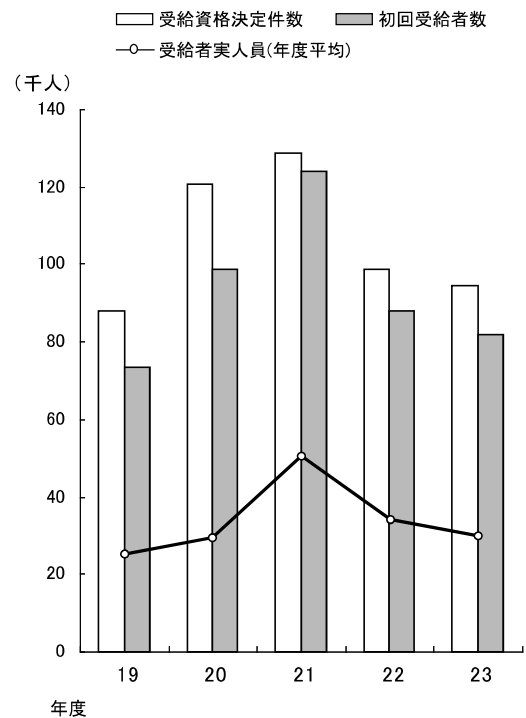
その1【全数】（新規学卒者を除きパートタイムを含む）

項目	22年度		23年度		対前年度増減率(差)		
	全数	うち常用	全数	うち常用	全数	うち常用	
求 職	新規求職申込件数	353,779	353,272	337,129	336,110	△ 4.7 %	△ 4.9 %
	中高年齢者(45歳以上)	126,489	126,306	120,286	119,956	△ 4.9	△ 5.0
	うち(55歳以上)	72,685	72,569	68,967	68,826	△ 5.1	△ 5.2
	うち(65歳以上)	18,386	18,346	18,963	18,908	3.1	3.1
	雇用保険受給資格決定件数	98,931	-	94,519	-	△ 4.5	-
	月間有効求職者数(年度平均)	127,603	127,479	119,946	119,658	△ 6.0	△ 6.1
	中高年齢者(45歳以上)	50,460	50,414	46,856	46,764	△ 7.1	△ 7.2
	うち(55歳以上)	29,592	29,563	27,331	27,287	△ 7.6	△ 7.7
	うち(65歳以上)	4,817	4,809	5,147	5,133	6.8	6.7
	雇用保険受給者実人員	34,005	-	30,114	-	△ 11.4	-
紹 介 ・ 就 職	紹介件数	631,816	592,358	563,919	528,035	△ 10.7	△ 10.9
	就職件数	88,513	79,048	89,580	80,697	1.2	2.1
	中高年齢者(45歳以上)	30,705	26,422	31,036	26,770	1.1	1.3
	うち(55歳以上)	16,424	13,955	16,539	13,946	0.7	△ 0.1
	うち(65歳以上)	2,874	2,273	2,762	2,086	△ 3.9	△ 8.2
	他県への就職件数	5,715	5,126	6,269	5,697	9.7	11.1
求 人	雇用保険受給者	20,309	-	19,452	-	△ 4.2	-
	新規求人数	410,814	370,206	501,406	447,605	22.1	20.9
充 足	月間有効求人数(年度平均)	89,563	81,877	112,796	101,617	25.9	24.1
	充足数	93,237	83,362	96,011	85,984	3.0	3.1
比 率	他県からの充足数	10,871	9,817	13,161	11,412	21.1	16.2
	新規求人倍率(原数値)	1.16倍	1.05倍	1.49倍	1.33倍	0.33ポ ²	0.28ポ ²
	有効求人倍率(原数値)	0.70	0.64	0.94	0.85	0.24	0.21
	就職率	25.0 %	22.4 %	26.6 %	24.0 %	1.6	1.6
	〃(有効ベース)	5.8	5.2	6.2	5.6	0.4	0.4
	中高年齢者(45歳以上)	24.3	20.9	25.8	22.3	1.5	1.4
	うち(55歳以上)	22.6	19.2	24.0	20.3	1.4	1.1
	うち(65歳以上)	15.6	12.4	14.6	11.0	△ 1.0	△ 1.4
	雇用保険受給者就職率	20.5	-	20.6	-	0.1	-
	〃(有効ベース)	5.0	-	5.4	-	0.4	-
充 足 率	充足率	22.7	22.5	19.1	19.2	△ 3.6	△ 3.3
	〃(有効ベース)	8.7	8.5	7.1	7.1	△ 1.6	△ 1.4

(注) 1 ポは、ポイントの略。△は減少(以下同じ)。

2 雇用保険受給者就職率=雇用保険受給者就職件数/雇用保険受給資格決定件数×100

3 雇用保険受給者就職率(有効ベース)=雇用保険受給者就職件数/雇用保険受給者実人員×100

4 月間有効求職者数(年度平均)欄の中高年齢者(中高年齢者(45歳以上)、うち(55歳以上)、うち(65歳以上))、雇用保険受給者実人員も年度平均。

一 般 職 業 紹

その2-1 【全数】 (新規学卒者を除きパートタイムを含む)

年 月		22年度計	23年度計	23年4月	5月	6月	7月
項 目							
求 職	新規求職申込件数	353,779	337,129	39,088	32,380	30,520	26,003
	男	181,908	167,802	18,678	15,614	15,569	13,352
	女	170,631	168,795	20,337	16,706	14,895	12,598
	中高年齢者(45歳以上)	126,489	120,286	14,637	11,174	10,805	9,346
	うち(55歳以上)	72,685	68,967	8,881	6,236	6,061	5,292
	うち(65歳以上)	18,386	18,963	2,679	1,701	1,614	1,373
	雇用保険受給者	97,839	92,321	12,493	9,394	8,111	7,530
	月間有効求職者数	1,531,241	1,439,354	133,402	135,421	133,775	127,513
	男	808,139	727,785	67,842	68,307	67,447	64,518
	女	718,462	709,350	65,274	66,865	66,100	62,778
中高年齢者(45歳以上)	605,516	562,275	51,650	52,213	51,425	49,443	
うち(55歳以上)	355,098	327,977	30,421	30,563	29,768	28,551	
うち(65歳以上)	57,808	61,764	6,065	6,252	5,640	4,995	
雇用保険受給者	670,290	601,730	51,528	53,468	55,517	55,018	
紹 介 ・ 就 職	紹介件数	631,816	563,919	55,787	52,627	56,363	45,953
	雇用保険受給者	152,729	122,286	10,897	11,001	12,642	10,659
	就職件数	88,513	89,580	7,808	7,090	8,187	7,633
	男	48,233	48,812	4,134	3,625	4,452	4,384
	女	40,030	40,661	3,655	3,455	3,728	3,237
	中高年齢者(45歳以上)	30,705	31,036	2,470	2,327	2,796	2,604
	うち(55歳以上)	16,424	16,539	1,293	1,223	1,492	1,336
	うち(65歳以上)	2,874	2,762	191	197	260	229
	雇用保険受給者	20,309	19,452	1,465	1,433	1,725	1,771
	就職率(%)	25.0	26.6	20.0	21.9	26.8	29.4
中高年齢者(45歳以上)(%)	24.3	25.8	16.9	20.8	25.9	27.9	
うち(55歳以上)(%)	22.6	24.0	14.6	19.6	24.6	25.2	
うち(65歳以上)(%)	15.6	14.6	7.1	11.6	16.1	16.7	
求 人	新規求人数	410,814	501,406	33,771	32,921	40,238	41,540
	月間有効求人数	1,074,759	1,353,548	96,100	90,901	98,321	103,843
求 人 倍 率	新規求人倍率(原数値) (倍)	1.16	1.49	0.86	1.02	1.32	1.60
	" (季節調整値) (倍)	-	-	1.25	1.27	1.36	1.48
	有効求人倍率(原数値) (倍)	0.70	0.94	0.72	0.67	0.73	0.81
	" (季節調整値) (倍)	-	-	0.81	0.80	0.85	0.89
充 足	充足数	93,237	96,011	8,075	7,419	8,627	8,390
	他県から	10,871	13,161	931	886	1,052	1,303
	充足率(%)	22.7	19.1	23.9	22.5	21.4	20.2

(注) 平成16年11月から求職申込書における「性別」欄の記載が任意となったことに伴い、男女別の合計は男女計の値と季節調整法はセンサス局法Ⅱ(X-12-ARIMA)による。なお、平成23年12月以前の求人倍率(季節調整値)は、従来の「受給資格決定件数」、「受給者費人員」を平成22年度版職業安定年報より「雇用保険受給者」に変更。

介 状 況 〈 月 別 〉

8月	9月	10月	11月	12月	24年1月	2月	3月	
28,955	27,530	27,638	23,459	18,862	27,863	26,413	28,418	求
14,422	13,415	14,034	11,971	9,855	13,800	13,002	14,090	
14,465	14,068	13,564	11,464	8,988	14,037	13,375	14,298	
9,990	9,427	10,301	8,195	6,953	10,078	9,275	10,105	
5,645	5,343	6,117	4,620	3,948	5,867	5,212	5,745	
1,397	1,414	1,794	1,321	990	1,658	1,396	1,626	
7,617	7,155	7,919	6,294	5,239	7,540	6,464	6,565	
125,123	121,510	120,295	113,786	103,872	104,855	107,106	112,696	職
63,176	60,860	60,218	57,469	53,124	53,477	54,333	57,014	
61,724	60,449	59,898	56,164	50,618	51,268	52,652	55,560	
48,525	46,996	47,029	44,709	41,580	42,003	42,507	44,195	
28,127	27,373	27,625	26,162	24,269	24,674	24,796	25,648	
4,788	4,682	5,187	5,026	4,425	4,711	4,793	5,200	
54,435	52,572	51,242	49,079	45,824	45,460	44,085	43,502	
46,986	45,981	46,244	42,606	32,874	43,176	45,339	49,983	紹 介 ・ 就 職
11,070	10,400	10,551	9,778	7,601	9,072	9,180	9,435	
7,403	7,898	7,922	7,564	6,388	6,274	7,076	8,337	
4,233	4,399	4,331	4,182	3,538	3,457	3,788	4,289	
3,161	3,487	3,582	3,377	2,844	2,809	3,280	4,046	
2,642	2,790	2,827	2,693	2,235	2,260	2,480	2,912	
1,402	1,506	1,555	1,442	1,194	1,190	1,346	1,560	
246	259	259	261	213	199	184	264	
1,707	1,730	1,787	1,731	1,472	1,450	1,559	1,622	
25.6	28.7	28.7	32.2	33.9	22.5	26.8	29.3	
26.4	29.6	27.4	32.9	32.1	22.4	26.7	28.8	
24.8	28.2	25.4	31.2	30.2	20.3	25.8	27.2	
17.6	18.3	14.4	19.8	21.5	12.0	13.2	16.2	
42,068	44,526	44,582	43,764	39,356	45,789	47,373	45,478	求人
111,804	118,700	121,848	122,094	117,107	119,933	125,342	127,555	
1.45	1.62	1.61	1.87	2.09	1.64	1.79	1.60	求人 倍 率
1.36	1.49	1.53	1.58	1.60	1.61	1.74	1.80	
0.89	0.98	1.01	1.07	1.13	1.14	1.17	1.13	
0.92	0.94	0.95	0.98	1.00	1.02	1.05	1.09	
7,932	8,533	8,509	8,203	6,956	6,682	7,458	9,227	充 足
1,100	1,243	1,151	1,182	1,071	874	966	1,402	
18.9	19.2	19.1	18.7	17.7	14.6	15.7	20.3	

必ずしも一致しない。

平成24年2月に改訂されている。

(用語の定義については巻末の「用語の解説」を参照のこと。)

一般職業紹介

その2-2 【全数】 (新規学卒者を除きパートタイムを含む)

項 目		安定所						
		県計	名古屋中	名古屋南	名古屋東	豊橋	岡崎	一宮
求 職	新規求職申込件数	337,129	67,780	32,716	33,049	21,344	18,028	20,607
	前年度比 (%)	△ 4.7	△ 4.1	△ 3.7	△ 0.6	△ 10.0	△ 8.0	△ 4.9
	男	167,802	32,448	18,442	16,070	10,027	8,809	10,751
	女	168,795	35,208	14,226	16,955	11,293	9,198	9,839
	中高年齢者(45歳以上)	120,286	22,128	13,197	12,854	7,124	6,214	7,765
	うち(55歳以上)	68,967	11,723	7,719	7,480	4,001	3,655	4,660
	うち(65歳以上)	18,963	2,835	2,169	2,166	998	941	1,460
	雇用保険受給者	92,321	15,873	9,238	10,849	5,474	4,367	5,945
	月間有効求職者数(年度平均)	119,946	22,499	11,844	12,621	7,394	6,895	7,425
	前年度比 (%)	△ 6.0	△ 4.7	△ 6.4	△ 5.1	△ 11.8	△ 5.5	△ 8.7
	(年度平均) 中高年齢者(45歳以上)	46,856	8,196	5,096	5,152	2,761	2,658	3,076
	うち(55歳以上)	27,331	4,513	2,976	2,977	1,621	1,584	1,791
	うち(65歳以上)	5,147	885	552	500	268	285	337
	雇用保険受給者	50,144	7,798	5,212	6,390	2,794	2,705	3,301
紹 介 ・ 就 職	紹介件数	563,919	126,229	55,883	48,400	36,555	29,659	39,229
	雇用保険受給者	122,286	27,003	11,441	12,449	7,615	5,526	9,892
	就職件数	89,580	15,276	7,859	6,880	6,965	4,963	5,980
	前年度比 (%)	1.2	0.0	△ 3.0	4.0	4.5	△ 4.3	0.7
	男	48,812	7,742	5,033	3,867	3,600	2,630	3,411
	女	40,661	7,515	2,812	3,009	3,360	2,329	2,565
	中高年齢者(45歳以上)	31,036	5,461	3,125	2,679	2,199	1,561	2,178
	うち(55歳以上)	16,539	2,878	1,701	1,443	1,160	800	1,204
	うち(65歳以上)	2,762	480	283	267	160	130	220
	管内へ	45,169	5,087	3,158	3,134	5,071	2,800	3,048
	管外へ	38,142	8,842	4,200	3,229	1,440	1,973	2,114
	他県へ	6,269	1,347	501	517	454	190	818
	雇用保険受給者	19,452	3,320	1,614	1,673	1,532	985	1,491
	就職率 (%)	26.6	22.5	24.0	20.8	32.6	27.5	29.0
中高年齢者(45歳以上) (%)	25.8	24.7	23.7	20.8	30.9	25.1	28.0	
うち(55歳以上) (%)	24.0	24.6	22.0	19.3	29.0	21.9	25.8	
うち(65歳以上) (%)	14.6	16.9	13.0	12.3	16.0	13.8	15.1	
求 人	新規求人数	501,406	139,896	35,312	62,579	27,295	30,321	27,970
	前年度比 (%)	22.1	25.7	14.8	14.2	17.0	30.7	17.2
	月間有効求人数(年度平均)	112,796	31,777	7,966	14,169	5,955	7,050	6,168
前年度比 (%)	25.9	30.2	18.3	16.9	16.7	35.7	19.0	
倍 率	新規求人倍率(原数値) (倍)	1.49	2.06	1.08	1.89	1.28	1.68	1.36
	有効求人倍率(原数値) (倍)	0.94	1.41	0.67	1.12	0.81	1.02	0.83
充 足	充足数	96,011	21,148	7,391	11,027	6,686	4,233	5,393
	他県から	13,161	3,853	647	1,682	451	139	991
	充足率 (%)	19.1	15.1	20.9	17.6	24.5	14.0	19.3
	他県からの流入率 (%)	13.7	18.2	8.8	15.3	6.7	3.3	18.4

(注) 平成16年11月から求職申込書における「性別」欄の記載が任意となったことに伴い、男女別の合計は男女計の値と名古屋中公共職業安定所には、あいちマザーズハローワーク・名古屋外国人雇用サービスセンター・愛知新卒応援名古屋南公共職業安定所にはハローワークプラザなるみを含む。刈谷公共職業安定所には碧南出張所、キャリアアップ月間有効求職者数及び月間有効求人数は年度平均。

状況〈安定所別〉

(平成23年度計)

半田	瀬戸	豊田	津島	刈谷	西尾	犬山	豊川	新城	春日井	
18,787	10,405	17,506	14,010	27,402	7,313	12,005	13,740	2,916	19,521	求 職
0.0	△ 5.6	△ 11.5	△ 1.2	△ 1.8	△ 5.6	△ 3.0	△ 11.4	△ 4.7	△ 5.1	
9,102	5,176	8,195	7,397	13,576	3,500	6,048	6,673	1,462	10,126	
9,647	5,192	9,279	6,567	13,766	3,802	5,945	7,058	1,449	9,371	
6,766	4,219	5,726	5,280	8,711	2,477	4,591	4,836	1,249	7,149	
4,088	2,575	3,416	3,198	4,715	1,360	2,750	2,714	813	4,100	
1,132	743	995	972	1,075	343	820	776	258	1,280	
5,351	2,739	5,033	4,281	7,887	1,966	3,538	3,154	707	5,919	
7,031	3,646	6,623	5,063	9,132	2,457	4,291	4,708	938	7,378	
1.3	△ 6.2	△ 8.4	△ 4.8	△ 2.8	△ 4.5	△ 5.2	△ 13.2	△ 5.3	△ 7.1	
2,790	1,541	2,401	2,071	3,152	952	1,755	1,860	424	2,973	
1,720	954	1,447	1,254	1,756	575	1,046	1,079	279	1,762	
343	187	232	298	277	105	204	219	54	401	
3,131	1,494	2,820	2,306	3,899	994	1,986	1,730	361	3,227	
31,781	16,786	23,729	23,960	41,407	11,149	20,691	24,387	3,804	30,270	紹 介・就 職
6,716	3,666	4,450	5,643	8,347	1,956	4,593	4,836	719	7,434	
5,629	3,144	4,524	4,368	7,042	2,406	3,573	4,992	1,107	4,872	
8.6	0.5	△ 1.0	11.3	4.0	△ 1.1	2.1	△ 4.0	△ 4.1	0.1	
2,980	1,655	2,398	2,585	3,751	1,217	1,924	2,560	586	2,873	
2,641	1,483	2,119	1,770	3,278	1,189	1,645	2,430	520	1,996	
1,914	1,228	1,332	1,601	2,001	730	1,309	1,624	451	1,643	
1,040	717	662	887	1,004	359	749	785	278	872	
164	138	115	162	144	50	112	107	73	157	
3,738	1,456	2,725	2,217	3,781	1,305	1,633	2,992	659	2,365	
1,664	1,472	1,562	1,831	2,999	1,051	1,438	1,839	398	2,090	
227	216	237	320	262	50	502	161	50	417	
1,172	655	929	959	1,513	467	767	1,042	217	1,116	
30.0	30.2	25.8	31.2	25.7	32.9	29.8	36.3	38.0	25.0	
28.3	29.1	23.3	30.3	23.0	29.5	28.5	33.6	36.1	23.0	
25.4	27.8	19.4	27.7	21.3	26.4	27.2	28.9	34.2	21.3	
14.5	18.6	11.6	16.7	13.4	14.6	13.7	13.8	28.3	12.3	
22,519	10,991	20,101	14,455	44,891	7,976	11,618	14,462	2,577	28,443	求 人
18.5	12.3	27.3	7.3	54.1	15.2	13.6	14.4	10.6	17.5	
5,155	2,466	4,472	3,262	9,886	1,756	2,550	3,000	538	6,627	倍 率
24.3	12.6	28.8	10.2	63.7	24.9	19.7	17.9	10.5	21.9	
1.20	1.06	1.15	1.03	1.64	1.09	0.97	1.05	0.88	1.46	充 足
0.73	0.68	0.68	0.64	1.08	0.71	0.59	0.64	0.57	0.90	
4,936	2,249	4,224	3,554	10,034	2,063	3,062	4,325	888	4,798	
235	214	554	403	2,292	94	665	132	27	782	
21.9	20.5	21.0	24.6	22.4	25.9	26.4	29.9	34.5	16.9	
4.8	9.5	13.1	11.3	22.8	4.6	21.7	3.1	3.0	16.3	

必ずしも一致しない。

ハローワーク(ゆーじゃん・ハローワークあいち)、キャリアアップハローワークあいちを含む。

ハローワークみかわを含む。豊川公共職業安定所には蒲郡出張所を含む。平成20年度より名古屋北公共職業安定所は廃止。

一 般 職 業 紹

その3-1 【フルタイム】（新規学卒者及びパートタイムを除く）

年 月		22年度計	23年度計	23年4月	5月	6月	7月
項 目							
求 職	新規求職申込件数	252,846	236,173	26,501	22,342	21,364	18,798
	男	158,074	143,367	15,631	13,402	13,381	11,588
	女	93,905	92,440	10,819	8,896	7,942	7,171
	中高年齢者(45歳以上)	76,164	68,700	8,168	6,458	6,197	5,550
	うち(55歳以上)	36,712	31,725	4,086	2,887	2,788	2,518
	うち(65歳以上)	4,750	4,187	690	355	325	301
	雇用保険受給資者	70,666	64,535	8,579	6,668	5,754	5,268
	月間有効求職者数	1,112,534	1,015,112	95,193	95,590	94,130	90,418
	男	710,650	627,434	58,678	58,948	58,403	56,092
	女	398,566	386,140	36,305	36,463	35,562	34,172
中高年齢者(45歳以上)	387,499	339,434	31,675	31,803	31,313	30,313	
うち(55歳以上)	198,112	167,421	15,967	15,827	15,388	14,818	
うち(65歳以上)	17,777	16,892	1,699	1,699	1,546	1,342	
雇用保険受給者	482,352	413,023	36,127	37,397	38,676	38,108	
紹 介 ・ 就 職	紹介件数	469,721	411,504	40,377	37,753	40,673	34,228
	雇用保険受給者	128,170	100,235	9,087	9,123	10,380	8,743
	就職件数	53,855	54,953	4,889	4,105	4,899	4,907
	男	36,317	36,809	3,161	2,694	3,351	3,370
	女	17,413	18,078	1,713	1,404	1,544	1,529
	うち正社員	40,810	42,900	3,941	3,308	3,862	3,526
	中高年齢者(45歳以上)	14,072	14,165	1,138	985	1,223	1,250
	うち(55歳以上)	5,877	5,773	459	395	541	501
	うち(65歳以上)	546	508	34	26	46	49
	雇用保険受給者	14,884	14,190	1,080	1,053	1,250	1,331
就 職 率 (%)	就職率 (%)	21.3	23.3	18.4	18.4	22.9	26.1
	中高年齢者(45歳以上) (%)	18.5	20.6	13.9	15.3	19.7	22.5
	うち(55歳以上) (%)	16.0	18.2	11.2	13.7	19.4	19.9
	うち(65歳以上) (%)	11.5	12.1	4.9	7.3	14.2	16.3
求 人	新規求人数	264,373	333,652	22,531	22,469	26,743	28,343
	うち正社員	187,949	225,287	17,197	15,469	17,588	18,589
	月間有効求人数	705,381	916,509	64,258	61,809	67,422	71,777
うち正社員	510,299	624,354	47,006	44,911	47,156	47,721	
倍 率	新規求人倍率(原数値)(倍)	1.05	1.41	0.85	1.01	1.25	1.51
	有効求人倍率(原数値)(倍)	0.63	0.90	0.68	0.65	0.72	0.79
充 足	充足数	57,826	60,233	5,091	4,331	5,208	5,567
	うち正社員	42,845	45,117	4,002	3,489	4,038	3,728
	他県から	8,066	10,007	698	601	740	1,039
	充足率 (%)	21.9	18.1	22.6	19.3	19.5	19.6

(注) 平成16年11月から求職申込書における「性別」欄の記載が任意となったことに伴い、男女別の合計は男女計の値とフルタイムとは新規学卒者及びパートタイム以外の常用及び臨時・季節をあわせたものである。

介 状 況 〈 月 別 〉

8月	9月	10月	11月	12月	24年1月	2月	3月	
20,601	18,869	19,121	16,603	13,566	19,549	18,659	20,200	求
12,396	11,500	11,774	10,273	8,479	11,690	11,164	12,089	
8,157	7,339	7,324	6,316	5,075	7,843	7,471	8,087	
5,765	5,311	5,693	4,690	4,057	5,684	5,327	5,800	
2,645	2,408	2,688	2,085	1,880	2,657	2,415	2,668	
329	308	358	300	212	341	310	358	
5,348	4,887	5,555	4,395	3,679	5,286	4,505	4,611	
88,862	85,619	84,000	79,432	73,008	73,748	75,489	79,623	職
54,847	52,680	51,701	49,261	45,612	45,839	46,541	48,832	
33,856	32,801	32,181	30,075	27,314	27,839	28,866	30,706	
29,597	28,502	28,026	26,607	24,916	25,019	25,335	26,328	
14,558	14,084	13,894	13,050	12,238	12,358	12,420	12,819	
1,343	1,327	1,386	1,348	1,218	1,286	1,308	1,390	
37,431	35,959	34,909	33,320	30,993	30,713	29,879	29,511	
34,134	33,429	33,320	31,312	24,403	31,787	33,344	36,744	紹 介 ・ 就 職
9,002	8,503	8,659	8,073	6,174	7,408	7,455	7,628	
4,699	4,824	4,822	4,634	3,909	3,827	4,364	5,074	
3,232	3,342	3,197	3,138	2,654	2,622	2,854	3,194	
1,462	1,474	1,621	1,496	1,253	1,200	1,503	1,879	
3,571	3,767	3,710	3,546	3,101	3,129	3,527	3,912	
1,250	1,334	1,304	1,250	991	1,021	1,165	1,254	
488	566	562	502	377	399	490	493	
49	63	44	53	36	38	32	38	
1,249	1,254	1,305	1,270	1,066	1,011	1,135	1,186	
22.8	25.6	25.2	27.9	28.8	19.6	23.4	25.1	
21.7	25.1	22.9	26.7	24.4	18.0	21.9	21.6	
18.4	23.5	20.9	24.1	20.1	15.0	20.3	18.5	
14.9	20.5	12.3	17.7	17.0	11.1	10.3	10.6	
28,628	29,582	29,631	28,769	26,156	30,060	31,193	29,547	求 人
19,004	19,512	19,871	18,996	17,379	20,935	20,909	19,838	
77,123	81,402	83,215	82,159	78,765	80,516	83,772	84,291	
51,253	54,062	54,846	54,369	52,918	54,640	57,215	58,257	倍 率
1.39	1.57	1.55	1.73	1.93	1.54	1.67	1.46	
0.87	0.95	0.99	1.03	1.08	1.09	1.11	1.06	充 足
5,173	5,392	5,297	5,181	4,373	4,122	4,671	5,827	
3,756	3,927	3,929	3,784	3,236	3,298	3,734	4,196	
846	977	889	924	836	622	725	1,110	
18.1	18.2	17.9	18.0	16.7	13.7	15.0	19.7	

必ずしも一致しない。

一般職業紹介

その3-2 【フルタイム】（新規学卒者及びパートタイムを除く）

項目		安定所	県計	名古屋中	名古屋南	名古屋東	豊橋	岡崎	一宮	
求 職	新規求職申込件数		236,173	50,724	23,889	22,942	14,540	12,454	14,065	
	前年度比(%)		△ 6.6	△ 4.4	△ 5.0	△ 5.0	△ 12.9	△ 11.3	△ 6.0	
	男		143,367	28,121	15,869	13,720	8,667	7,476	9,066	
	女		92,440	22,513	7,992	9,204	5,862	4,963	4,986	
	中高年齢者(45歳以上)		68,700	13,300	8,066	7,431	4,063	3,498	4,243	
	うち(55歳以上)		31,725	5,641	3,862	3,592	1,882	1,717	2,055	
	うち(65歳以上)		4,187	619	526	559	242	214	300	
	雇用保険受給者		64,535	12,099	6,660	7,686	3,718	2,964	4,072	
	年間平均									
	月間有効求職者数(年度平均)		84,593	16,831	8,667	8,978	5,109	4,766	5,060	
	前年度比(%)		△ 8.8	△ 5.8	△ 9.0	△ 9.5	△ 14.9	△ 8.7	△ 10.7	
	中高年齢者(45歳以上)		28,286	5,162	3,265	3,224	1,677	1,580	1,795	
	うち(55歳以上)		13,952	2,385	1,621	1,623	861	829	882	
	うち(65歳以上)		1,408	230	169	147	82	84	86	
雇用保険受給者		34,419	5,794	3,688	4,520	1,909	1,797	2,200		
紹 介 ・ 就 職	紹介件数		411,504	92,709	41,935	35,965	25,461	21,267	28,642	
	雇用保険受給者		100,235	22,560	9,547	10,401	5,963	4,356	7,964	
	就職件数		54,953	9,001	5,022	4,100	4,326	3,199	3,646	
	前年度比(%)		2.0	2.7	△ 2.8	5.0	5.8	△ 3.1	△ 3.0	
	男		36,809	5,347	3,771	2,836	2,838	2,015	2,613	
	女		18,078	3,642	1,243	1,261	1,486	1,182	1,030	
	中高年齢者(45歳以上)		14,165	2,211	1,586	1,227	1,005	718	1,027	
	うち(55歳以上)		5,773	908	682	524	400	265	464	
	うち(65歳以上)		508	82	55	48	34	17	46	
	管内へ		25,391	2,885	1,986	1,691	2,898	1,536	1,620	
	管外へ		25,181	5,137	2,681	2,058	1,070	1,521	1,467	
	他県へ		4,381	979	355	351	358	142	559	
	雇用保険受給者		14,190	2,351	1,198	1,215	1,116	740	1,073	
	就職率(%)		23.3	17.7	21.0	17.9	29.8	25.7	25.9	
中高年齢者(45歳以上)(%)		20.6	16.6	19.7	16.5	24.7	20.5	24.2		
うち(55歳以上)(%)		18.2	16.1	17.7	14.6	21.3	15.4	22.6		
うち(65歳以上)(%)		12.1	13.2	10.5	8.6	14.0	7.9	15.3		
求 人	新規求人数		333,652	99,350	23,752	40,058	17,066	22,977	16,744	
	前年度比(%)		26.2	32.1	15.5	14.3	25.8	32.6	12.6	
	年間平均									
月間有効求人数(年度平均)		76,376	22,909	5,462	9,245	3,733	5,484	3,763		
前年度比(%)		29.9	35.8	20.2	17.0	23.7	37.5	13.6		
倍 率	新規求人倍率(原数値)(倍)		1.41	1.96	0.99	1.75	1.17	1.84	1.19	
	有効求人倍率(原数値)(倍)		0.90	1.36	0.63	1.03	0.73	1.15	0.74	
充 足	充足数		60,233	12,937	4,970	6,703	4,033	2,561	3,282	
	他県から		10,007	2,819	474	1,189	343	112	738	
	充足率(%)		18.1	13.0	20.9	16.7	23.6	11.1	19.6	
	他県からの流入率(%)		16.6	21.8	9.5	17.7	8.5	4.4	22.5	

(注) 平成16年11月から求職申込書における「性別」欄の記載が任意となったことに伴い、男女別の合計は男女計の値と名古屋中公共職業安定所には、あいちマザーズハローワーク・名古屋外国人雇用サービスセンター・愛知新卒応援名古屋南公共職業安定所にはハローワークプラザあらたま(なるみ)を含む。刈谷公共職業安定所には平成20年度より名古屋北公共職業安定所は廃止。
月間有効求職数の各項目及び月間有効求人数は年度平均。

状況〈安定所別〉

(平成23年度計)

半田	瀬戸	豊田	津島	刈谷	西尾	犬山	豊川	新城	春日井	
12,533	6,891	11,839	9,404	19,433	4,970	7,970	9,179	1,811	13,529	求 職
△ 4.1	△ 7.6	△ 14.4	△ 2.7	△ 3.2	△ 6.9	△ 5.8	△ 12.4	△ 8.4	△ 6.3	
7,631	4,295	6,802	6,214	11,900	3,034	5,064	5,611	1,176	8,721	
4,883	2,567	5,015	3,157	7,487	1,930	2,899	3,560	630	4,792	
3,476	2,239	3,020	2,886	5,140	1,364	2,470	2,716	627	4,161	
1,670	1,094	1,388	1,365	2,234	616	1,165	1,226	335	1,883	
231	128	160	175	226	78	170	171	72	316	
3,463	1,867	3,169	2,970	5,483	1,312	2,374	2,199	405	4,094	
4,694	2,470	4,514	3,491	6,452	1,635	2,907	3,210	609	5,199	求 職
△ 4.6	△ 9.5	△ 11.7	△ 7.1	△ 5.7	△ 8.4	△ 8.9	△ 15.3	△ 6.2	△ 9.3	
1,507	882	1,358	1,232	1,915	527	1,004	1,111	232	1,816	
778	463	682	612	891	272	487	543	130	895	
84	45	54	70	83	29	47	67	17	116	
1,985	1,022	1,784	1,578	2,605	638	1,319	1,173	212	2,196	
23,245	11,843	17,260	17,273	30,531	7,685	14,959	17,077	2,575	23,077	
5,534	3,027	3,653	4,635	6,831	1,510	3,679	3,831	558	6,186	
3,458	1,798	2,853	2,670	4,515	1,493	2,059	3,009	637	3,167	紹 介・ 就 職
5.2	△ 3.1	0.4	11.9	7.8	△ 0.5	4.1	△ 0.5	△ 7.5	1.4	
2,271	1,204	1,867	1,996	2,995	978	1,420	1,984	414	2,260	
1,181	588	982	667	1,514	515	636	1,024	222	905	
805	515	619	757	974	329	571	770	203	848	
306	225	216	310	365	126	256	289	95	342	
23	33	12	44	30	5	16	13	16	34	
2,167	752	1,567	1,159	2,231	747	749	1,642	338	1,423	
1,153	901	1,156	1,298	2,093	727	958	1,251	258	1,452	
138	145	130	213	191	19	352	116	41	292	
854	459	703	709	1,133	337	521	782	162	837	
27.6	26.1	24.1	28.4	23.2	30.0	25.8	32.8	35.2	23.4	
23.2	23.0	20.5	26.2	18.9	24.1	23.1	28.4	32.4	20.4	
18.3	20.6	15.6	22.7	16.3	20.5	22.0	23.6	28.4	18.2	
10.0	25.8	7.5	25.1	13.3	6.4	9.4	7.6	22.2	10.8	
14,026	6,393	13,754	8,720	28,855	5,289	6,660	9,371	1,662	18,975	求 人
20.1	11.6	50.7	8.4	59.4	16.1	14.8	24.1	12.6	20.8	
3,269	1,468	3,113	2,012	6,437	1,198	1,495	1,965	351	4,472	倍 率
27.1	11.6	55.1	12.0	69.2	29.5	20.0	26.5	9.9	23.8	
1.12	0.93	1.16	0.93	1.48	1.06	0.84	1.02	0.92	1.40	充 足
0.70	0.59	0.69	0.58	1.00	0.73	0.51	0.61	0.58	0.86	
3,105	1,287	2,793	2,068	7,109	1,357	1,692	2,669	511	3,156	充 足
204	136	520	315	1,979	85	446	110	24	513	
22.1	20.1	20.3	23.7	24.6	25.7	25.4	28.5	30.7	16.6	充 足
6.6	10.6	18.6	15.2	27.8	6.3	26.4	4.1	4.7	16.3	

必ずしも一致しない。

ハローワーク(ゆーじゃん・ハローワークあいち)、キャリアアップハローワークあいちを含む。

碧南出張所、キャリアアップハローワークみかわを含む。豊川公共職業安定所には蒲郡出張所を含む。

その4 【パートタイム】職業紹介状況(新規学卒者を除くパートタイム)

項目 年月・ 安定所	新規求職申込件数	月間有効求職者数	新規求人数	月間有効求人数	就職件数
22年度計	100,933	34,892	146,441	30,782	34,658
23年度計	100,956	35,354	167,754	36,420	34,627
23年4月	12,587	38,209	11,240	31,842	2,919
5月	10,038	39,831	10,452	29,092	2,985
6月	9,156	39,645	13,495	30,899	3,288
7月	7,205	37,095	13,197	32,066	2,726
8月	8,354	36,261	13,440	34,681	2,704
9月	8,661	35,891	14,944	37,298	3,074
10月	8,517	36,295	14,951	38,633	3,100
11月	6,856	34,354	14,995	39,935	2,930
12月	5,296	30,864	13,200	38,342	2,479
24年1月	8,314	31,107	15,729	39,417	2,447
2月	7,754	31,617	16,180	41,570	2,712
3月	8,218	33,073	15,931	43,264	3,263
名古屋中	17,056	5,668	40,546	8,869	6,275
名古屋南	8,827	3,177	11,560	2,505	2,837
名古屋東	10,107	3,644	22,521	4,925	2,780
豊橋	6,804	2,285	10,229	2,221	2,639
岡崎	5,574	2,129	7,344	1,566	1,764
一宮	6,542	2,365	11,226	2,405	2,334
半田	6,254	2,337	8,493	1,885	2,171
瀬戸	3,514	1,175	4,598	998	1,346
豊田	5,667	2,109	6,347	1,359	1,671
津島	4,606	1,572	5,735	1,250	1,698
刈谷	7,969	2,680	16,036	3,449	2,527
西尾	2,343	822	2,687	558	913
犬山	4,035	1,384	4,958	1,055	1,514
豊川	4,561	1,498	5,091	1,035	1,983
新城	1,105	330	915	187	470
春日井	5,992	2,179	9,468	2,155	1,705

(注)月間有効求職者数、月間有効求人数の年度計欄及び安定所別欄は年度平均。

2 年齢別常用職業紹介状況

【常用】(新規学卒者を除きパートタイムを含む常用を対象)

(平成23年度計)

項目 年齢	月間有効求職者数				月間有効求人数		有効求人倍率	就職件数			就職率	
	全数	構成比	うち(保)受給者	月間有効求職者に占める(保)受給者の割合	全数	構成比		全数	構成比	うち(保)受給者	全数	うち(保)受給者
	人	%	人	%	人	%	倍	件	%	件	%	%
計	1,435,896	100.0	600,845	41.8	1,219,407	100.0	0.85	80,697	100.0	18,161	5.6	3.0
19歳以下	23,889	1.7	1,207	5.1	23,844	2.0	1.00	2,296	2.8	36	9.6	3.0
20～24歳	132,327	9.2	35,339	26.7	133,890	11.0	1.01	9,391	11.6	1,495	7.1	4.2
25～29歳	196,738	13.7	92,808	47.2	198,224	16.3	1.01	11,007	13.6	2,905	5.6	3.1
30～34歳	181,830	12.7	83,797	46.1	176,284	14.5	0.97	10,253	12.7	2,487	5.6	3.0
35～39歳	182,649	12.7	73,365	40.2	167,659	13.7	0.92	11,357	14.1	2,639	6.2	3.6
40～44歳	157,299	11.0	59,142	37.6	118,701	9.7	0.75	9,623	11.9	2,264	6.1	3.8
45～49歳	127,489	8.9	51,696	40.5	94,992	7.8	0.75	7,229	9.0	1,950	5.7	3.8
50～54歳	106,232	7.4	47,939	45.1	79,853	6.5	0.75	5,595	6.9	1,483	5.3	3.1
55～59歳	107,175	7.5	55,096	51.4	81,783	6.7	0.76	4,847	6.0	1,298	4.5	2.4
60～64歳	158,673	11.1	90,890	57.3	103,186	8.5	0.65	7,013	8.7	1,540	4.4	1.7
65歳以上	61,595	4.3	9,566	15.5	40,991	3.4	0.67	2,086	2.6	64	3.4	0.7
44歳以下	874,732	60.9	345,658	39.5	818,602	67.1	0.94	53,927	66.8	11,826	6.2	3.4
45歳以上	561,164	39.1	255,187	45.5	400,805	32.9	0.71	26,770	33.2	6,335	4.8	2.5
うち 55歳以上	327,443	22.8	155,552	47.5	225,960	18.5	0.69	13,946	17.3	2,902	4.3	1.9

(注)年齢別の月間有効求人数及び有効求人倍率は就職機会積み上げ方式により算出したもの。

就職率は有効ベースによる。 就職率＝就職件数／月間有効求職者数×100

【就職機会積み上げ方式とは】

個々の求人について、求人数を対象となる年齢階級ごと(5歳刻みの11階級)の総月間有効求職者数で除して当該求人にかかる求職者1人当たりの就職機会を算定し、全有効求人についてこの就職機会を足し上げることにより、年齢階級別の有効求人倍率を算出する方式。年齢別月間有効求人数は、年齢別有効求人倍率に年齢別月間有効求職者数を乗じて算出する。

3 職業別常用職業紹介状況

その1【フルタイム・常用】(新規学卒者及びパートタイムを除く常用) <職業小分類一部特掲>

(続く)
(平成23年8月)

職業	項目	新規求職申込件数					新規求人数	就職件数					求人倍率(倍)	就職率(%)
		計	男	45歳以上	女	45歳以上		計	男	45歳以上	女	45歳以上		
A	専門的・技術的職業	2,664	1,419	410	1,239	284	7,486	756	350	93	403	102	2.81	28.4
	031 機械技術者	135	129	38	6	1	905	37	35	12	2	-	6.70	27.4
	034 電気技術者	76	74	31	2	-	354	12	12	-	-	-	4.66	15.8
	051 建築技術者	140	123	56	17	2	383	32	30	13	2	-	2.74	22.9
	052 土木技術者	43	43	24	-	-	239	13	11	10	2	1	5.56	30.2
	061 システムエンジニア	161	145	42	16	3	561	26	18	2	7	-	3.48	16.1
	062 プログラマー	90	81	15	9	1	237	30	26	2	4	-	2.63	33.3
	071 その他の技術者	81	72	37	9	2	186	30	24	9	6	-	2.30	37.0
	084 薬剤師	11	6	2	5	3	244	4	1	-	3	-	22.18	36.4
	093 看護師	169	7	1	162	59	1,364	49	3	-	46	20	8.07	29.0
	111 栄養士	71	5	1	66	3	61	14	2	1	12	-	0.86	19.7
	119 その他の保健医療の職業	218	42	8	175	42	297	111	14	4	97	19	1.36	50.9
	121 福祉相談指導専門員	42	21	4	21	8	49	16	7	3	9	3	1.17	38.1
	123 保育士	81	7	1	74	11	111	22	2	-	20	1	1.37	27.2
	124 福祉施設寮母・寮父	22	9	3	13	8	52	8	3	1	5	4	2.36	36.4
	129 その他の社会福祉専門の職業	138	45	7	93	28	403	56	25	5	30	20	2.92	40.6
	159 その他の教育の職業	57	26	6	31	7	29	10	4	-	6	-	0.51	17.5
	159-20 各種学校教員	42	17	5	25	6	19	6	2	-	4	-	0.45	14.3
	172 記者、編集者	38	31	5	7	2	19	6	2	-	4	1	0.50	15.8
	184 デザイナー	254	131	26	122	10	124	29	13	2	16	3	0.49	11.4
	185 写真家	20	15	6	5	-	20	5	4	-	1	-	1.00	25.0
	201 カウンセラー	12	8	7	4	-	19	7	3	1	4	1	1.58	58.3
	202 個人教師	65	29	4	36	7	143	12	6	1	6	-	2.20	18.5
B	管理的職業	40	35	28	5	1	148	11	8	5	3	-	3.70	27.5
C	事務的職業	4,774	1,140	360	3,630	584	2,127	677	161	54	516	67	0.45	14.2
	251 総務事務員	137	87	36	50	16	147	22	8	2	14	1	1.07	16.1
	252 企画・調査事務員	75	38	12	37	3	116	35	26	9	9	2	1.55	46.7
	253 受付・案内事務員	95	13	6	82	8	163	28	2	-	26	1	1.72	29.5
	255 一般事務員	3,281	561	166	2,717	433	832	354	46	18	308	50	0.25	10.8
	263 予算・経理事務員	315	182	47	133	48	139	53	23	6	30	5	0.44	16.8
	271 生産現場事務員	36	36	12	-	-	37	9	7	1	2	-	1.03	25.0

(注) 職業小分類は特掲のため、その合計は大分類とは一致しない。

平成16年11月から求職申込書における「性別」欄の記載が任意となったことに伴い、合計は男女の計と必ずしも一致しない。

職業	項目	新規求職申込件数				新規求人数	就職件数					求人倍率(倍)	就職率(%)	
		計	男	45歳以上	女		45歳以上	計	男	45歳以上	女			45歳以上
272	出荷・受荷係事務員	34	29	13	5	1	85	14	12	2	2	-	2.50	41.2
281	営業・販売事務員	276	105	41	171	20	200	57	12	3	45	3	0.72	20.7
301	旅客・貨物係事務員	9	9	8	-	-	79	13	13	12	-	-	8.78	144.4
302	運行管理事務員	6	6	5	-	-	23	8	5	1	3	-	3.83	133.3
D 販売の職業		2,189	1,658	469	525	127	3,427	402	302	43	100	13	1.57	18.4
324	販売店員	768	357	70	408	96	1,416	127	57	10	70	8	1.84	16.5
327	商品仕入・販売外交員	1,273	1,175	357	95	24	1,498	231	213	29	18	1	1.18	18.1
331	不動産仲介・売買人	57	54	16	3	2	157	17	15	2	2	1	2.75	29.8
332	保険募集人	4	2	-	2	-	132	6	-	-	6	3	33.00	150.0
E サービスの職業		1,263	675	248	584	132	2,215	311	192	76	119	37	1.75	24.6
342	ホームヘルパー	191	70	23	121	44	266	51	23	8	28	13	1.39	26.7
351	理容師	6	4	1	2	-	133	5	2	-	3	-	22.17	83.3
352	美容師	66	25	1	41	6	475	15	7	1	8	-	7.20	22.7
353	着付師、エステティシャン	142	1	-	140	11	239	24	1	-	23	2	1.68	16.9
361	調理人	399	304	128	93	34	499	120	94	34	26	13	1.25	30.1
371	飲食物給仕人	146	70	9	76	14	225	29	22	3	7	2	1.54	19.9
375	娯楽場等の接客員	47	35	4	12	1	54	12	3	1	9	1	1.15	25.5
383	ビル管理人	30	30	27	-	-	24	5	5	3	-	-	0.80	16.7
F 保安の職業		151	150	110	1	-	898	132	130	96	2	-	5.95	87.4
423	警備員	132	132	99	-	-	775	128	126	94	2	-	5.87	97.0
G 農林漁業の職業		104	91	32	13	-	62	28	24	10	4	-	0.60	26.9
H 運輸・通信の職業		1,102	1,046	523	55	7	2,355	431	412	164	19	2	2.14	39.1
471	バス運転者	43	41	23	2	-	20	15	15	6	-	-	0.47	34.9
472	乗用自動車運転者	96	94	69	2	1	901	55	51	38	4	1	9.39	57.3
473	貨物自動車運転者	765	726	327	38	3	1,142	308	294	100	14	1	1.49	40.3
473-10	貨物自動車運転者	223	212	101	10	-	258	84	78	26	6	-	1.16	37.7
473-11	トラック運転者	293	277	123	16	2	751	181	176	56	5	-	2.56	61.8
499-10	フォークリフト運転者	133	129	77	4	-	184	25	25	9	-	-	1.38	18.8
I 生産工程・労務の職業		5,427	4,434	1,599	983	243	8,049	1,698	1,469	328	227	53	1.48	31.3
513	鋳物工	15	15	3	-	-	45	16	16	1	-	-	3.00	106.7
519	その他の金属材料製造の職業	11	10	3	1	-	35	12	11	3	1	-	3.18	109.1
521	基礎的化学製品製造オペレーター	6	3	1	3	-	19	13	13	1	-	-	3.17	216.7
532	ガラス製品製造工	3	3	1	-	-	31	5	5	1	-	-	10.33	166.7

(注) 職業小分類は特掲のため、その合計は大分類とは一致しない。

平成16年11月から求職申込書における「性別」欄の記載が任意となったことに伴い、合計は男女の計と必ずしも一致しない。

3 職業別常用職業紹介状況

その1【フルタイム・常用】（新規学卒者及びパートタイムを除く常用）〈職業小分類一部特掲〉

（続き）
（平成23年8月）

職業	項目	新規求職申込件数					新規 求人数	就職件数					求人 倍率 (倍)	就職率 (%)
		計	男	45歳 以上	女	45歳 以上		計	男	45歳 以上	女	45歳 以上		
551	金属工作機械工	208	203	64	4	-	481	142	136	20	5	1	2.31	68.3
551-20	数値制御金属工作機械工(特殊加工機を除く)	28	28	6	-	-	129	30	30	5	-	-	4.61	107.1
552	金属プレス工	46	44	19	2	-	138	45	42	8	3	1	3.00	97.8
552-10	プレス成形工	29	28	12	1	-	106	25	23	4	2	1	3.66	86.2
553	鉄工、製かん工	25	25	15	-	-	74	11	11	2	-	-	2.96	44.0
554	板金工	33	33	5	-	-	112	18	18	5	-	-	3.39	54.5
559	その他の技術者	62	48	17	12	4	313	58	48	7	10	1	5.05	93.5
561	電気溶接工	57	57	26	-	-	104	32	29	7	3	-	1.82	56.1
561-10	アーク溶接工	38	38	15	-	-	43	19	19	4	-	-	1.13	50.0
562	ガス溶接工、ガス切断工	29	29	12	-	-	56	16	15	6	1	1	1.93	55.2
571	一般機械器具組立工	426	356	93	69	16	259	34	31	7	3	-	0.61	8.0
571-30	産業用機械組立工	15	15	2	-	-	48	6	6	1	-	-	3.20	40.0
571-40	機械部品組立工	142	111	27	31	7	55	8	7	1	1	-	0.39	5.6
571-99	他に分類されない一般機械器具組立工	38	29	13	9	1	78	13	13	3	-	-	2.05	34.2
572	一般機械器具修理工	82	74	23	8	1	186	27	27	3	-	-	2.27	32.9
572-10	機械修理工	50	48	13	2	-	121	18	18	2	-	-	2.42	36.0
581	電気機械組立工・修理工	64	47	13	16	-	67	8	5	3	3	-	1.05	12.5
582	電気通信機械器具組立工・修理工	18	17	7	1	-	49	2	2	-	-	-	2.72	11.1
586	電子応用機械器具組立工	7	5	2	2	1	24	15	7	3	8	1	3.43	214.3
587	民生用電子・電気機械器具組立工・修理工	11	11	5	-	-	67	3	3	1	-	-	6.09	27.3
589	その他の電気機械器具組立・修理の職業	85	47	10	38	4	199	116	69	4	47	3	2.34	136.5
589-10	乾電池・蓄電池製造工	29	20	-	9	-	168	107	62	3	45	3	5.79	369.0
591	自動車組立工	619	485	105	133	21	1,063	75	62	5	13	3	1.72	12.1
591-10	自動車部品組立工	462	362	73	99	15	343	54	43	3	11	2	0.74	11.7
591-20	自動車車体・車台組立工	6	6	-	-	-	203	5	5	1	-	-	33.83	83.3
591-30	自動車ぎ装組立工	8	5	-	3	-	116	13	11	1	2	1	14.50	162.5
592	自動車整備工	87	86	15	1	-	305	31	30	3	1	-	3.51	35.6
599	その他の輸送機械器具組立・修理の職業	43	14	2	29	8	115	10	5	2	5	1	2.67	23.3
599-21	自動車検査工	35	10	1	25	4	105	4	1	-	3	-	3.00	11.4
621	めん類製造工	6	3	1	3	-	26	6	6	2	-	-	4.33	100.0
622	パン・菓子製造工	79	45	13	34	7	63	27	20	3	7	-	0.80	34.2
629	その他の食料品製造の職業	40	23	1	17	3	26	19	13	3	6	1	0.65	47.5

（注）職業小分類は特掲のため、その合計は大分類とは一致しない。

平成16年11月から求職申込書における「性別」欄の記載が任意となったことに伴い、合計は男女の計と必ずしも一致しない。

職業	項目	新規求職申込件数					新規求人数	就職件数					求人倍率(倍)	就職率(%)
		計	男	45歳以上	女	45歳以上		計	男	45歳以上	女	45歳以上		
659	その他の衣服・繊維製品製造の職	4	1	1	3	1	71	5	1	1	4	2	17.75	125.0
662	合板工	7	7	4	-	-	19	14	14	2	-	-	2.71	200.0
663	木工、木彫工	16	14	9	2	-	20	5	5	-	-	-	1.25	31.3
664	木製家具・建具製造工	15	13	3	2	1	29	8	7	2	1	-	1.93	53.3
674	紙器製造工	5	5	2	-	-	20	5	5	-	-	-	4.00	100.0
683	印刷作業員	22	18	2	4	-	31	17	17	1	-	-	1.41	77.3
692	ゴム製品製造工	11	11	2	-	-	21	8	8	3	-	-	1.91	72.7
693	プラスチック製品成形・加工工	54	47	14	7	3	219	69	60	12	9	2	4.06	127.8
699	その他のゴム・プラスチック製品の製造の職	18	9	2	9	1	79	37	20	4	17	3	4.39	205.6
723	塗装工	41	40	18	1	-	174	36	35	5	1	-	4.24	87.8
726	製図工、写図工	101	60	14	41	6	143	20	13	1	7	1	1.42	19.8
728	包装工	16	9	3	7	3	39	16	8	4	8	4	2.44	100.0
734	建設用機械運転工	25	25	20	-	-	45	8	8	3	-	-	1.80	32.0
746	電気工事作業員	71	71	23	-	-	154	29	29	5	-	-	2.17	40.8
761	型枠大工	13	13	8	-	-	48	12	12	4	-	-	3.69	92.3
762	とび工	16	16	4	-	-	246	13	13	1	-	-	15.38	81.3
763	鉄筋工	9	9	4	-	-	56	10	10	2	-	-	6.22	111.1
771	大工	35	35	17	-	-	81	14	14	6	-	-	2.31	40.0
776	配管工	44	43	19	1	1	105	23	23	4	-	-	2.39	52.3
777	内装仕上工	27	27	11	-	-	70	7	7	5	-	-	2.59	25.9
779	その他の建設の職業	18	16	5	2	1	53	13	12	3	1	1	2.94	72.2
781	土木作業員	169	169	82	-	-	401	71	70	33	1	-	2.37	42.0
781-10	建設・土木作業員	143	143	71	-	-	365	64	63	31	1	-	2.55	44.8
793	倉庫作業員	285	268	123	17	3	241	76	69	21	7	1	0.85	26.7
794	配達員	249	227	90	22	6	253	64	58	13	5	1	1.02	25.7
795	荷造工	45	36	17	9	3	207	30	23	4	7	3	4.60	66.7
801	清掃員	127	90	55	36	24	191	59	44	17	15	13	1.50	46.5
809	他に分類されない労務の職業	1,256	906	407	350	97	272	64	56	34	8	5	0.22	5.1
809-30	雑務員	401	288	162	113	36	98	15	13	6	2	1	0.24	3.7
809-34	工場雑務者	45	33	16	12	2	85	24	24	15	-	-	1.89	53.3
809-99	他に分類されないその他の労務の職業	416	302	114	114	24	13	6	5	2	1	1	0.03	1.4
分類不能		2,834	1,725	435	1,092	151	-	-	-	-	-	-	-	-
合計		20,548	12,373	4,214	8,127	1,529	26,767	4,446	3,048	869	1,393	274	1.30	21.6

(注) 職業小分類は特掲のため、その合計は大分類とは一致しない。

平成16年11月から求職申込書における「性別」欄の記載が任意となったことに伴い、合計は男女の計と必ずしも一致しない。

その2【パートタイム・常用】（新規学卒者を除くパートタイム・常用） <職業中分類別>

職業	項目	新規求職申込件数					新規求人数	就職件数					充足数
		計	男	45歳以上	女	45歳以上		計	男	45歳以上	女	45歳以上	
職業計		100,505	24,321	20,371	76,019	30,912	140,975	28,442	9,392	6,849	19,019	6,889	29,127
A 専門的・技術的職業		11,164	1,431	1,045	9,715	2,838	35,183	4,523	649	387	3,871	1,203	4,661
03 機械・電気技術者		227	201	195	26	10	181	31	21	18	9	-	29
04 鉱工業技術者（機械・電気技術者を除く）		32	16	15	16	8	51	6	3	2	3	-	6
05 建築・土木・測量技術者		174	125	116	49	10	213	79	56	41	23	5	85
06 情報処理技術者		147	85	46	61	13	152	27	12	3	15	4	31
07 その他の技術者		136	121	118	15	3	69	19	15	10	4	-	21
08 医師、歯科医師、獣医師、薬剤師		166	35	29	131	38	1,392	50	11	8	39	13	49
09 保健師、助産師、看護師		2,153	11	6	2,141	656	9,497	697	3	2	693	224	724
10 医療技術者		506	37	19	466	37	2,447	148	13	6	135	17	159
11 その他保健医療の職業		1,448	107	60	1,339	392	3,978	678	71	38	607	168	692
12 社会福祉専門の職業		3,992	221	139	3,765	1,221	11,885	1,820	187	98	1,632	579	1,847
18 美術家、デザイナー、写真家		359	64	33	295	48	588	94	26	9	68	11	95
01.02.13～17.19.20 その他の専門的職業		1,824	408	269	1,411	402	4,730	874	231	152	643	182	923
B 管理的職業		51	45	41	6	2	64	9	5	4	4	2	12
C 事務的職業		27,521	2,223	1,925	25,269	7,712	19,296	6,658	741	483	5,915	1,445	6,718
25 一般事務の職業		25,074	1,743	1,521	23,303	6,897	13,868	5,402	511	341	4,889	1,129	5,433
26 会計事務の職業		1,163	164	120	999	421	1,360	449	36	12	413	132	420
27 生産関連事務の職業		204	88	80	116	44	823	211	52	39	159	38	227
28 営業・販売関連事務の職業		820	132	121	687	290	2,499	351	41	15	310	100	377
29 外勤事務の職業		9	6	6	3	1	29	7	2	2	5	-	7
30 運輸・通信事務の職業		92	68	67	24	10	420	122	77	67	45	23	127
31 事務用機器操作の職業		159	22	10	137	49	297	116	22	7	94	23	127
D 販売の職業		7,706	1,112	836	6,586	2,836	11,537	1,104	288	171	815	319	1,184
32 商品販売の職業		7,581	1,059	792	6,515	2,808	11,322	1,079	279	163	799	314	1,156
33 販売類似の職業		125	53	44	71	28	215	25	9	8	16	5	28
E サービスの職業		8,475	1,543	1,191	6,919	3,350	29,218	3,384	952	664	2,429	1,222	3,573
34 家庭生活支援サービス職業		1,198	99	70	1,099	603	6,141	446	65	37	381	205	456
35 生活衛生サービス職業		900	21	11	877	142	3,008	250	58	28	192	62	251
36 飲食物調理の職業		3,228	554	413	2,668	1,783	9,437	1,581	336	219	1,242	684	1,758
37 接客・給仕の職業		2,086	227	81	1,855	631	8,600	551	106	42	445	184	568
38 居住施設・ビル等の管理の職業		659	602	594	56	43	918	375	336	316	39	32	352
39 その他のサービスの職業		404	40	22	364	148	1,114	181	51	22	130	55	188
F 保安の職業		651	615	550	32	21	4,500	566	546	483	19	10	597
G 農林漁業の職業		386	239	219	144	74	517	230	133	98	97	31	233
H 運輸・通信の職業		1,882	1,701	1,601	179	83	4,453	947	862	793	83	32	999
46 鉄道運転の職業		1	1	1	-	-	-	-	-	-	-	-	-
47 自動車運転の職業		1,532	1,423	1,343	108	40	3,882	794	744	689	48	17	842

(注) 平成16年11月から求職申込書における「性別」欄の記載が任意となったことに伴い、合計は男女の計と必ずしも一致しない。

(平成23年度計)

職業	項目	新規求職申込件数				新規 求人数	就職件数					充足数	
		計	男	45歳 以上	女		45歳 以上	計	男	45歳 以上	女		45歳 以上
48	船舶・航空機運転の職業	5	5	5	-	-	3	-	-	-	-	-	-
49	その他の運輸の職業	245	230	218	14	2	163	62	54	48	8	-	67
50	通信の職業	99	42	34	57	41	405	91	64	56	27	15	90
I	生産工程・労務の職業	28,122	11,022	9,462	17,052	9,764	36,207	11,021	5,216	3,766	5,786	2,625	11,150
51	金属材料製造の職業	71	45	44	26	8	80	36	23	18	13	4	37
52	化学製品製造の職業	57	15	15	42	22	160	73	22	17	51	21	75
53	窯業製品製造の職業	72	21	19	51	21	182	78	35	27	43	19	84
54	土石製品製造の職業	2	2	-	-	-	-	-	-	-	-	-	-
55	金属加工の職業	554	351	319	202	78	1,791	540	303	234	236	63	541
56	金属溶接・溶断の職業	136	118	104	18	10	195	61	45	37	16	6	60
57	一般機械器具組立修理職業	1,119	445	357	673	293	642	160	89	70	70	15	159
58	電気機械器具組立修理職業	505	111	86	394	158	803	213	61	40	152	37	221
59	輸送用機械器具組立修理職業	1,456	385	292	1,069	357	860	333	139	86	194	53	326
60	計量計測機器・光学機械器具組立・修理の職業	17	2	2	15	7	40	14	5	1	9	3	13
61	精穀製粉調味食品製造職業	45	8	7	37	19	87	31	14	12	17	4	31
62	食料品製造の職業	1,158	173	131	984	475	2,816	672	204	131	467	203	700
63	飲料・たばこ製造の職業	19	2	2	17	8	19	11	4	3	7	4	10
64	紡織の職業	77	37	35	40	21	259	119	45	37	74	23	120
65	衣服・繊維製品製造の職業	269	22	20	247	142	600	201	23	13	178	73	194
66	木・竹・草・つる製品製造職業	96	73	73	23	11	248	104	59	43	44	9	105
67	パルプ・紙・紙製品製造職業	41	26	19	15	6	248	101	52	30	48	10	108
68	印刷・製本の職業	91	44	36	46	9	223	73	22	14	51	11	75
69	ゴム・プラスチック製品製造の職業	287	69	55	217	96	1,242	503	130	93	372	95	517
70	革・革製品製造の職業	1	-	-	1	-	-	1	1	-	-	-	-
71	装身具身の回り品製造職業	11	7	4	4	4	16	5	-	-	5	1	5
72	その他の製造・制作の職業	740	167	137	571	261	1,229	514	107	77	406	165	524
73	定置機関・機械および建設機械運転の職業	78	76	74	1	-	80	12	11	10	1	-	11
74	電気作業者	91	87	84	4	1	117	27	18	16	9	4	28
75	採掘の職業	8	1	1	7	2	-	-	-	-	-	-	-
76	建設躯体工事の職業	34	31	24	3	-	36	3	3	2	-	-	3
77	建設の職業(建設躯体工事の職業を除く)	114	106	89	8	2	196	53	38	20	15	1	44
78	土木の職業	210	198	186	12	7	291	93	89	75	4	2	97
79	運搬労務の職業	2,500	1,498	1,283	996	434	7,198	1,767	1,092	832	672	199	1,828
80	その他の労務の職業	18,263	6,902	5,964	11,329	7,312	16,549	5,223	2,582	1,828	2,632	1,600	5,234
I	T 関連職業合計	632	182	109	449	116	794	193	55	23	138	34	196
	福祉関連職業合計	5,781	329	211	5,447	2,086	26,240	2,486	247	134	2,237	876	2,556
	(うち介護関係)	3,346	283	185	3,059	1,383	15,673	1,705	229	127	1,475	634	1,742
	分類不能の職業	14,547	4,390	3,501	10,117	4,232	-	-	-	-	-	-	-

(注) 平成16年11月から求職申込書における「性別」欄の記載が任意となったことに伴い、合計は男女の計と必ずしも一致しない。

4 新規常用求職者の実態

【フルタイム・常用】(新規学卒者及びパートタイムを除く常用)

区 分 項 目		計	男					
			計	24歳以下	25～34歳	35～44歳	45～54歳	
新規求職者数		235,605 (64,408)	143,090 (35,534)	19,308 (2,239)	38,551 (9,481)	34,657 (9,157)	24,043 (6,540)	
就 業 ・ 不 就 業 の 状 態	在 職 者	52,888	31,178	4,528	10,746	8,143	4,398	
	雇 用 者	51,895	30,366	4,501	10,601	7,911	4,177	
	そ の 他	993	812	27	145	232	221	
	離 職 者	148,497	91,764	8,200	23,237	22,932	16,887	
	前 職 雇 用 者	144,806	88,612	8,098	22,771	22,071	16,086	
	定 年 到 達 者	4,404 (2,311)	3,771 (1,939)	27 (4)	79 (24)	95 (29)	78 (22)	
	事 業 主 都 合 離 職 者	50,115 (24,420)	31,567 (14,091)	1,533 (599)	6,428 (3,024)	8,255 (3,870)	7,039 (3,210)	
	自 己 都 合 離 職 者	89,786 (35,166)	52,964 (18,036)	6,507 (1,525)	16,189 (6,055)	13,628 (4,848)	8,918 (3,026)	
	不 明	501 (77)	310 (43)	31 (5)	75 (10)	93 (11)	51 (8)	
	前 職 自 営、そ の 他	3,691	3,152	102	466	861	801	
	無 業 者	34,220	20,148	6,580	4,568	3,582	2,758	
	家 事、育 児 等 従 事 者	1,784	267	158	58	22	17	
	そ の 他	32,436	19,881	6,422	4,510	3,560	2,741	
	配 偶 関 係	配 偶 者 あり	78,182 (26,211)	50,817 (15,637)	1,051 (138)	8,970 (2,271)	12,666 (3,800)	10,896 (3,520)
		扶 養 家 族 あり	42,388 (13,047)	39,998 (12,317)	795 (112)	7,026 (1,781)	10,586 (3,184)	9,029 (2,920)
扶 養 家 族 な し		35,794 (13,164)	10,819 (3,320)	256 (26)	1,944 (490)	2,080 (616)	1,867 (600)	
配 偶 者 な し		157,423 (38,197)	92,273 (19,897)	18,257 (2,101)	29,581 (7,210)	21,991 (5,357)	13,147 (3,020)	
扶 養 家 族 あり		15,440 (3,955)	5,256 (1,493)	221 (47)	752 (235)	1,568 (453)	1,690 (451)	
扶 養 家 族 な し		141,983 (34,242)	87,017 (18,404)	18,036 (2,054)	28,829 (6,975)	20,423 (4,904)	11,457 (2,569)	
県 (管) 内 外 関 係	県 内 の 求 職 者	231,039	140,120	18,782	37,625	33,945	23,587	
	管 内 の 求 職 者	194,963	118,144	15,030	31,134	28,524	20,075	
	管 外 か ら の 求 職 者	36,076	21,976	3,752	6,491	5,421	3,512	
	県 外 か ら の 求 職 者	4,566	2,970	526	926	712	456	

(注) ()内は、雇用保険受給者。

平成16年11月から求職申込書における「性別」欄の記載が任意となったことに伴い、合計は男女の計と

(平成23年度計)

	女					
55歳以上	計	24歳以下	25～34歳	35～44歳	45～54歳	55歳以上
26,531 (8,117)	92,149 (28,856)	19,456 (3,244)	31,885 (12,122)	22,945 (7,427)	12,784 (4,090)	5,079 (1,973)
3,363	21,622	4,905	6,771	5,916	3,254	776
3,176	21,443	4,890	6,728	5,848	3,214	763
187	179	15	43	68	40	13
20,508	56,561	7,971	21,572	14,827	8,351	3,840
19,586	56,034	7,933	21,453	14,657	8,204	3,787
3,492 (1,860)	630 (371)	19 (7)	67 (31)	59 (28)	44 (18)	441 (287)
8,312 (3,388)	18,480 (10,325)	1,329 (653)	5,942 (3,473)	5,994 (3,336)	3,590 (1,980)	1,625 (883)
7,722 (2,582)	36,735 (17,118)	6,549 (2,436)	15,401 (8,213)	8,549 (3,806)	4,535 (1,926)	1,701 (737)
60 (9)	189 (34)	36 (2)	43 (10)	55 (13)	35 (5)	20 (4)
922	527	38	119	170	147	53
2,660	13,966	6,580	3,542	2,202	1,179	463
12	1,516	309	586	434	150	37
2,648	12,450	6,271	2,956	1,768	1,029	426
17,234 (5,908)	27,247 (10,569)	913 (334)	9,338 (4,427)	8,773 (2,906)	5,920 (1,947)	2,303 (955)
12,562 (4,320)	2,320 (726)	96 (27)	655 (221)	808 (255)	532 (145)	229 (78)
4,672 (1,588)	24,927 (9,843)	817 (307)	8,683 (4,206)	7,965 (2,651)	5,388 (1,802)	2,074 (877)
9,297 (2,209)	64,902 (18,287)	18,543 (2,910)	22,547 (7,695)	14,172 (4,521)	6,864 (2,143)	2,776 (1,018)
1,025 (307)	10,158 (2,462)	417 (55)	2,275 (464)	4,646 (1,081)	2,423 (703)	397 (159)
8,272 (1,902)	54,744 (15,825)	18,126 (2,855)	20,272 (7,231)	9,526 (3,440)	4,441 (1,440)	2,379 (859)
26,181	90,570	18,886	31,367	22,680	12,615	5,022
23,381	76,540	14,712	27,044	19,511	10,826	4,447
2,800	14,030	4,174	4,323	3,169	1,789	575
350	1,579	570	518	265	169	57

必ずしも一致しない。

5 一般求職者の地域別就職状況

その1【フルタイム】(新規学卒者及びパートタイムを除く)(就職先地域別就職件数)

就職先 都道府県	区分	22 年 度		23 年 度					
		常用	臨時 季節	常 用			臨 時 ・ 季 節		
				計	男	女	計	男	女
1	北海道	23	3	38	31	7	5	4	1
2	青森	3	-	2	-	2	-	-	-
3	岩手	2	-	2	1	1	-	-	-
4	宮城	10	-	10	8	2	1	1	-
5	秋田	2	-	4	3	1	-	-	-
6	山形	3	-	13	9	4	-	-	-
7	福島	6	-	5	5	-	1	1	-
8	茨城	4	-	18	13	5	1	1	-
9	栃木	8	1	10	4	6	-	-	-
10	群馬	26	2	35	33	2	1	-	1
11	埼玉	34	1	32	19	13	2	-	2
12	千葉	38	2	29	22	7	1	1	-
13	東京都	666	44	759	412	346	30	20	10
14	神奈川県	82	3	91	56	35	2	2	-
15	新潟	28	2	16	7	9	1	1	-
16	富山	17	1	20	17	3	1	1	-
17	石川	42	1	65	55	10	-	-	-
18	福井	17	-	30	16	14	-	-	-
19	山梨	4	-	6	4	2	-	-	-
20	長野	63	1	73	53	20	3	3	-
21	岐阜	1,118	63	1,250	886	364	48	36	12
22	静岡	309	8	348	231	117	24	20	4
23	愛知	47,059 (23,722)	2,990 (1,520)	48,062 (23,843)	32,116 (16,314)	15,886 (7,497)	2,510 (1,338)	1,728 (891)	778 (444)
24	三重	295	4	296	248	48	5	3	2
25	滋賀	39	1	61	42	19	4	4	-
26	京都	88	2	96	71	25	3	1	2
27	大阪	415	41	475	292	183	40	24	16
28	兵庫	65	3	84	52	32	2	1	1
29	奈良	9	-	28	19	9	2	2	-
30	和歌山	7	-	15	13	2	-	-	-
31	鳥取	-	1	9	7	2	-	-	-
32	島根	3	-	5	3	2	-	-	-
33	岡山	31	1	68	61	7	2	2	-
34	広島	46	-	63	48	15	1	-	1
35	山口	15	-	21	17	4	-	-	-
36	徳島	2	-	3	3	-	-	-	-
37	香川	4	-	11	7	4	-	-	-
38	愛媛	9	-	15	7	8	-	-	-
39	高知	6	-	6	3	3	-	-	-
40	福岡	33	-	34	24	10	4	4	-
41	佐賀	4	-	4	2	2	-	-	-
42	長崎	12	-	14	10	3	-	-	-
43	熊本	5	-	7	3	4	-	-	-
44	大分	3	-	13	9	4	1	1	-
45	宮崎	1	-	-	-	-	-	-	-
46	鹿児島	8	4	1	1	-	2	1	1
47	沖縄	10	2	8	3	5	1	1	-
他 県 計		3,615	191	4,193	2,830	1,361	188	135	53
合 計		50,674	3,181	52,255	34,946	17,247	2,698	1,863	831

(注) ()は自県管外(県内就職のうち他安定所管内への就職)

平成16年11月から求職申込書における「性別」欄の記載が任意となったことに伴い、合計は男女の計と必ずしも一致しない。

その2【フルタイム】(新規学卒者及びパートタイムを除く)〈送出地域別県外就職状況〉

項目 送出地域	22年度		23年度						割合(%) ※
	他県への就職者数		他県への就職者数						
	全数	うち愛知へ	全数	うち愛知へ	常用	うち愛知へ	臨時・季節	うち愛知へ	
1 北海道	1,859	164	2,021	203	1,858	185	163	18	10.0
2 青森	2,522	99	2,737	178	2,142	124	595	54	6.5
3 岩手	2,639	42	3,304	66	2,257	34	1,047	32	2.0
4 宮城	2,315	63	4,139	160	3,807	147	332	13	3.9
5 秋田	1,298	23	1,631	42	1,312	32	319	10	2.6
6 山形	1,027	15	1,291	24	1,156	20	135	4	1.9
7 福島	1,939	47	3,132	62	2,914	56	218	6	2.0
8 茨城	3,803	24	4,488	45	4,200	41	288	4	1.0
9 栃木	2,538	22	3,264	47	3,059	40	205	7	1.4
10 群馬	2,322	25	2,469	41	2,344	40	125	1	1.7
11 埼玉	13,239	61	14,118	112	13,565	103	553	9	0.8
12 千葉	12,217	102	13,304	103	12,717	94	587	9	0.8
13 東京	10,935	248	12,876	362	12,283	343	593	19	2.8
14 神奈川	12,590	114	14,621	166	13,886	152	735	14	1.1
15 新潟	1,330	20	1,504	37	1,339	34	165	3	2.5
16 富山	824	72	855	70	780	65	75	5	8.2
17 石川	1,111	97	1,158	126	993	115	165	11	10.9
18 福井	594	42	715	52	618	48	97	4	7.3
19 山梨	839	22	1,025	32	925	29	100	3	3.1
20 長野	1,240	125	1,585	200	1,443	187	142	13	12.6
21 岐阜	3,128	2,452	3,521	2,703	3,325	2,560	196	143	76.8
22 静岡	2,368	697	2,567	711	2,404	671	163	40	27.7
23 愛知	3,806	-	4,381	-	4,193	-	188	-	-
24 三重	2,144	1,075	2,371	1,252	2,263	1,191	108	61	52.8
25 滋賀	2,212	99	2,587	132	2,399	126	188	6	5.1
26 京都	4,149	81	4,780	89	4,431	85	349	4	1.9
27 大阪	8,991	266	11,263	366	10,750	344	513	22	3.2
28 兵庫	8,018	124	9,601	140	8,897	123	704	17	1.5
29 奈良	3,954	33	4,192	42	3,945	39	247	3	1.0
30 和歌山	1,309	22	1,337	44	1,236	42	101	2	3.3
31 鳥取	902	6	905	6	822	5	83	1	0.7
32 島根	956	7	944	15	848	15	96	-	1.6
33 岡山	1,860	29	2,078	49	1,991	45	87	4	2.4
34 広島	1,952	41	2,400	71	2,284	64	116	7	3.0
35 山口	1,549	17	1,760	17	1,643	9	117	8	1.0
36 徳島	771	10	950	16	876	13	74	3	1.7
37 香川	937	8	1,037	18	973	18	64	-	1.7
38 愛媛	1,194	16	1,336	36	1,225	27	111	9	2.7
39 高知	698	15	822	27	756	23	66	4	3.3
40 福岡	5,586	166	6,013	210	5,697	178	316	32	3.5
41 佐賀	1,865	15	2,242	12	2,136	9	106	3	0.5
42 長崎	1,677	50	1,670	55	1,563	41	107	14	3.3
43 熊本	1,974	85	2,051	102	1,934	64	117	38	5.0
44 大分	1,671	25	1,837	38	1,661	20	176	18	2.1
45 宮崎	1,535	58	1,735	99	1,598	81	137	18	5.7
46 鹿児島	1,695	110	1,989	131	1,833	76	156	55	6.6
47 沖縄	2,075	880	2,753	1,268	2,036	1,098	717	170	46.1
計	146,157	7,814	169,359	9,777	157,317	8,856	12,042	921	5.8

※「他県への就職者数(全数)」に対する、うち愛知への割合(%)

6 産業別、企業規模別求人・充足の状況

その1【全数】(新規学卒者を除きパートタイムを含む)

産業・規模	項目	新規求人数	うち		うち季節求人
			フルタイム	パート	
A,B	農 業 , 林 業 , 漁 業	890	431	459	-
C	鉱 業 , 採 石 業 , 砂 利 採 取 業	79	66	13	-
D	建 設 業	34,313	30,953	3,360	78
E	製 造 業	69,955	52,508	17,447	91
	09 食 料 ・ 飼 料 品	7,813	3,160	4,653	15
	10 飲 料 ・ た ば こ ・ 飼 料	412	268	144	15
	11 織 維 工 業	2,283	1,299	984	-
	12 木 材 ・ 木 製 品	787	559	228	-
	13 家 具 ・ 装 備 品	857	604	253	-
	14 パ ル プ ・ 紙 ・ 紙 加 工 品	1,182	732	450	-
	15 印 刷 ・ 同 関 連	1,629	1,143	486	-
	16 化 学 工 業	869	630	239	-
	18 プ ラ ス チ ッ ク 製 品	3,592	2,156	1,436	-
	19 ゴ ム 製 品	1,000	755	245	-
	21 窯 業 ・ 土 石 製 品	1,879	1,391	488	60
	22 鉄 鋼 業	1,644	1,485	159	-
	23 非 鉄 金 属 製 品	599	485	114	-
	24 金 属 製 品	5,555	4,294	1,261	1
	25 は ん 用 機 械 器 具	4,605	3,770	835	-
	26 生 産 用 機 械 器 具	4,121	3,566	555	-
	28 電 子 部 品 ・ デ バ イ ス	765	584	181	-
	29 電 気 機 械 器 具	5,302	4,527	775	-
	30 情 報 通 信 機 械 器 具	2,427	1,801	626	-
	31 輸 送 用 機 械 器 具	20,252	17,690	2,562	-
	そ の 他 の 製 造 業	2,382	1,609	773	-
F	電 気 ・ ガ ス ・ 熱 供 給 ・ 水 道 業	132	103	29	-
G	情 報 通 信 業	14,211	11,034	3,177	3
	39 情 報 サ ー ビ ス 業	10,060	8,356	1,704	-
H	運 輸 業 , 郵 便 業	40,763	31,017	9,746	96
I	卸 売 業 , 小 売 業	63,212	35,551	27,661	38
J	金 融 業 , 保 険 業	3,808	2,763	1,045	-
K	不 動 産 業 , 物 品 賃 貸 業	9,387	5,389	3,998	-
L	学 術 研 究 , 専 門 ・ 技 術 サ ー ビ ス 業	24,482	18,610	5,872	6
M	宿 泊 業 , 飲 食 サ ー ビ ス	26,571	12,442	14,129	-
N	生 活 関 連 サ ー ビ ス , 娯 楽 業	23,973	14,274	9,699	-
O	教 育 , 学 習 支 援 業	7,180	3,843	3,337	-
P	医 療 , 福 祉	81,652	43,193	38,459	-
	85 社 会 保 険 ・ 社 会 福 祉 ・ 介 護 事 業	44,556	21,476	23,080	-
Q	複 合 サ ー ビ ス 事 業	1,313	308	1,005	-
R	サ ー ビ ス 業 (他 に 分 類 さ れ な い も の)	92,926	69,217	23,709	-
	92 そ の 他 の 事 業 サ ー ビ ス 業	33,960	18,340	15,620	-
S,T	公 務 (他 に 分 類 さ れ る も の を 除 く) ・ そ の 他	6,559	1,950	4,609	-
	合 計	501,406	333,652	167,754	312
	29 人 以 下	149,434	100,225	49,209	80
	30 ~ 99 人	107,434	74,090	33,344	160
	100 ~ 299 人	86,826	57,152	29,674	12
	300 ~ 499 人	32,363	23,267	9,096	-
	500 ~ 999 人	34,151	24,289	9,862	60
	1,000 人 以 上	91,198	54,629	36,569	-

(注) 平成19年11月改訂「日本標準産業分類」に基づく区分により表章したもの。規模別は企業規模

(平成23年度計)

充足数			うち季節求人 に対する他県 からの充足	充足率 (%)		
	うちフルタイム	うちパート			うちフルタイム	うちパート
384	173	211	-	43.1	40.1	46.0
36	33	3	-	45.6	50.0	23.1
6,699	5,443	1,256	7	19.5	17.6	37.4
23,431	17,448	5,983	17	33.5	33.2	34.3
2,658	1,308	1,350	4	34.0	41.4	29.0
145	83	62	4	35.2	31.0	43.1
911	524	387	-	39.9	40.3	39.3
351	273	78	-	44.6	48.8	34.2
352	255	97	-	41.1	42.2	38.3
608	399	209	-	51.4	54.5	46.4
708	524	184	-	43.5	45.8	37.9
348	236	112	-	40.0	37.5	46.9
1,476	930	546	-	41.1	43.1	38.0
370	275	95	-	37.0	36.4	38.8
855	662	193	9	45.5	47.6	39.5
709	647	62	-	43.1	43.6	39.0
250	200	50	-	41.7	41.2	43.9
2,030	1,533	497	-	36.5	35.7	39.4
1,431	1,161	270	-	31.1	30.8	32.3
1,171	1,005	166	-	28.4	28.2	29.9
191	128	63	-	25.0	21.9	34.8
3,334	3,070	264	-	62.9	67.8	34.1
332	226	106	-	13.7	12.5	16.9
4,388	3,524	864	-	21.7	19.9	33.7
813	485	328	-	34.1	30.1	42.4
51	38	13	-	38.6	36.9	44.8
1,710	950	760	-	12.0	8.6	23.9
1,137	616	521	-	11.3	7.4	30.6
7,782	5,964	1,818	31	19.1	19.2	18.7
12,245	7,127	5,118	5	19.4	20.0	18.5
421	226	195	-	11.1	8.2	18.7
1,506	809	697	-	16.0	15.0	17.4
4,865	2,832	2,033	-	19.9	15.2	34.6
3,214	1,443	1,771	-	12.1	11.6	12.5
2,520	1,486	1,034	-	10.5	10.4	10.7
1,330	483	847	-	18.5	12.6	25.4
14,824	8,286	6,538	-	18.2	19.2	17.0
8,575	4,486	4,089	-	19.2	20.9	17.7
485	156	329	-	36.9	50.6	32.7
11,292	6,642	4,650	-	12.2	9.6	19.6
6,197	3,016	3,181	-	18.2	16.4	20.4
3,216	694	2,522	-	49.0	35.6	54.7
96,011	60,233	35,778	60	19.1	18.1	21.3
35,363	23,205	12,158	9	23.7	23.2	24.7
22,148	14,698	7,450	41	20.6	19.8	22.3
14,802	9,208	5,594	1	17.0	16.1	18.9
4,383	2,444	1,939	-	13.5	10.5	21.3
4,644	2,578	2,066	9	13.6	10.6	20.9
14,671	8,100	6,571	-	16.1	14.8	18.0

による集計。

新規求人数

その2-1【全数】(新規学卒者を除きパートタイムを含む)(月別)

産業・規模	項目	22年度計	23年度計	23年4月	5月	6月	7月
A,B	農 業 , 林 業 , 漁 業	799	890	61	74	67	71
C	鉱 業 , 採 石 業 , 砂 利 採 取 業	86	79	10	6	6	7
D	建 設 業	27,078	34,313	2,154	2,078	3,180	2,669
E	製 造 業	52,829	69,955	3,584	4,171	5,382	6,548
	09 食 料 品	7,548	7,813	638	547	689	553
	10 飲 料 ・ た ば こ ・ 飼 料	379	412	36	26	28	28
	11 織 維 工 業	1,993	2,283	153	187	179	184
	12 木 材 ・ 木 製 品	826	787	34	32	70	68
	13 家 具 ・ 装 備 品	708	857	51	41	67	56
	14 パ ル プ ・ 紙 ・ 紙 加 工 品	1,237	1,182	80	78	88	83
	15 印 刷 ・ 同 関 連	1,387	1,629	88	128	137	124
	16 化 学 工 業	814	869	57	56	87	50
	18 プ ラ ス チ ッ ク 製 品	2,960	3,592	154	184	306	276
	19 ゴ ム 製 品	811	1,000	66	45	89	73
	21 窯 業 ・ 土 石 製 品	1,691	1,879	120	97	156	130
	22 鉄 鋼 業	1,635	1,644	105	90	222	134
	23 非 鉄 金 属 属	500	599	25	55	61	46
	24 金 属 製 品	4,480	5,555	381	268	438	441
	25 は ん 用 機 械 器 具	3,436	4,605	269	282	490	346
	26 生 産 用 機 械 器 具	2,939	4,121	255	283	313	376
	28 電 子 部 品 ・ デ バ イ ス	638	765	64	37	75	81
	29 電 気 機 械 器 具	4,661	5,302	189	579	438	544
	30 情 報 通 信 機 械 器 具	2,294	2,427	225	134	153	256
	31 輸 送 用 機 械 器 具	9,928	20,252	432	881	1,132	2,531
	そ の 他 の 製 造 業	1,964	2,382	162	141	164	168
F	電 気 ・ ガ ス ・ 熱 供 給 ・ 水 道 業	113	132	6	14	8	17
G	情 報 通 信 業	12,520	14,211	1,066	880	1,410	1,205
	39 情 報 サ ー ビ ス 業	9,754	10,060	740	705	937	814
H	運 輸 業 , 郵 便 業	34,702	40,763	2,841	2,694	2,998	3,458
I	卸 売 業 , 小 売 業	50,484	63,212	4,487	4,427	4,833	4,872
J	金 融 業 , 保 険 業	3,457	3,808	336	257	292	448
K	不 動 産 業 , 物 品 賃 貸 業	7,406	9,387	639	576	649	628
L	学 術 研 究 , 専 門 ・ 技 術 サ ー ビ ス 業	21,914	24,482	1,558	1,735	2,412	1,832
M	宿 泊 業 , 飲 食 サ ー ビ ス	25,738	26,571	1,923	1,250	2,203	2,119
N	生 活 関 連 サ ー ビ ス , 娯 楽 業	20,182	23,973	1,974	1,541	1,933	2,007
O	教 育 , 学 習 支 援 業	7,144	7,180	565	620	570	521
P	医 療 , 福 祉	66,681	81,652	6,366	5,416	5,675	6,929
	85 社 会 保 険 ・ 社 会 福 祉 ・ 介 護 事 業	33,837	44,556	3,385	2,652	3,067	3,686
Q	複 合 サ ー ビ ス 事 業	1,211	1,313	89	86	123	126
R	サ ー ビ ス 業 (他 に 分 類 さ れ な い も の)	71,964	92,926	5,753	6,680	8,063	7,666
	92 そ の 他 の 事 業 サ ー ビ ス 業	30,566	33,960	2,389	2,725	2,949	3,037
S,T	公 務 (他 に 分 類 さ れ る も の を 除 く) ・ そ の 他	6,506	6,559	359	416	434	417
	合 計	410,814	501,406	33,771	32,921	40,238	41,540
29	人 以 下	126,740	149,434	10,568	9,527	12,830	11,335
30	～ 99 人	92,112	107,434	7,265	7,015	8,254	9,325
100	～ 299 人	72,114	86,826	5,861	5,610	7,105	7,161
300	～ 499 人	26,428	32,363	1,835	2,318	3,156	2,568
500	～ 999 人	27,497	34,151	2,509	2,385	2,745	3,423
1,000	人 以 上	65,923	91,198	5,733	6,066	6,148	7,728

(注) 平成19年11月改訂「日本標準産業分類」に基づく区分により表章したもの。規模別は企業規模による集計。

8 月	9 月	10 月	11 月	12 月	24 年 1 月	2 月	3 月
76	71	90	65	58	83	83	91
5	3	6	2	8	12	5	9
2,782	3,322	3,219	2,758	2,898	3,118	2,921	3,214
6,490	6,701	6,774	6,195	5,347	5,644	6,762	6,357
606	723	743	641	536	641	695	801
59	17	40	70	20	22	45	21
181	225	191	173	176	214	230	190
64	80	46	83	74	66	86	84
84	79	75	75	73	82	87	87
103	110	115	89	86	145	80	125
168	162	153	121	123	114	143	168
103	82	75	94	73	50	72	70
353	402	328	283	327	263	346	370
102	95	96	87	98	81	76	92
130	227	190	130	169	173	166	191
147	166	125	93	133	148	115	166
54	53	41	51	43	41	72	57
510	599	482	423	484	461	557	511
431	487	298	342	394	350	418	498
328	319	337	390	306	311	525	378
42	62	92	46	51	64	60	91
439	312	451	452	248	225	652	773
189	230	204	198	212	244	237	145
2,172	2,053	2,457	2,144	1,553	1,683	1,894	1,320
225	218	235	210	168	266	206	219
11	9	11	17	4	13	15	7
1,094	1,342	1,364	1,070	1,245	1,126	1,093	1,316
912	849	1,004	795	746	963	855	740
3,530	3,662	3,706	3,662	3,024	3,919	3,955	3,314
5,187	5,811	5,729	5,500	4,703	6,245	5,701	5,717
336	288	310	393	183	355	355	255
736	774	829	1,024	878	908	1,038	708
2,133	2,199	1,904	2,259	2,184	1,895	2,114	2,257
1,811	2,018	2,482	2,424	1,825	2,995	2,939	2,582
1,907	2,199	1,793	2,000	1,864	2,242	2,193	2,320
682	446	613	775	503	548	816	521
6,820	6,477	7,370	6,907	6,250	8,099	8,328	7,015
3,518	3,736	4,158	3,712	3,496	4,646	4,635	3,865
107	94	254	81	69	105	113	66
7,782	8,736	7,609	8,113	7,738	7,864	8,022	8,900
2,636	2,830	2,881	2,881	2,465	3,185	2,759	3,223
579	374	519	519	575	618	920	829
42,068	44,526	44,582	43,764	39,356	45,789	47,373	45,478
12,380	14,033	13,062	12,562	11,641	13,755	13,717	14,024
9,045	9,974	9,480	8,882	8,342	10,277	9,998	9,577
7,131	7,580	7,590	7,693	7,075	7,582	8,371	8,067
2,453	3,035	2,768	2,602	2,725	2,981	2,848	3,074
2,963	2,655	2,972	3,119	2,367	3,043	3,177	2,793
8,096	7,249	8,710	8,906	7,206	8,151	9,262	7,943

新規求人数

その2-2【全数】(新規学卒者を除きパートタイムを含む)(所別)

産業・規模	項目	県計	名古屋中	名古屋南	名古屋東	豊橋	岡崎	一宮
A,B	農 業 , 林 業 , 漁 業	890	40	23	53	152	66	32
C	鉱 業 , 採 石 業 , 砂 利 採 取 業	79	-	1	4	4	13	-
D	建 設 業	34,313	6,249	3,511	4,373	2,626	1,551	1,883
E	製 造 業	69,955	6,127	4,424	3,662	4,643	3,103	5,275
	09 食 料 品	7,813	1,171	346	609	671	243	800
	10 飲 料 ・ た ば こ ・ 飼 料	412	28	11	74	10	78	3
	11 織 維 工 業	2,283	464	33	37	180	140	508
	12 木 材 ・ 木 製 品	787	131	98	50	130	43	22
	13 家 具 ・ 装 備 品	857	135	55	49	73	27	28
	14 パ ル プ ・ 紙 ・ 紙 加 工 品	1,182	208	10	60	99	40	67
	15 印 刷 ・ 同 関 連	1,629	577	78	183	123	12	118
	16 化 学 工 業	869	145	77	112	53	16	56
	18 プ ラ ス チ ッ ク 製 品	3,592	268	227	135	180	205	334
	19 ゴ ム 製 品	1,000	44	63	15	3	4	78
	21 窯 業 ・ 土 石 製 品	1,879	88	26	115	29	14	22
	22 鉄 鋼 業	1,644	174	134	125	108	4	21
	23 非 鉄 金 属 属	599	22	38	-	16	21	29
	24 金 属 製 品	5,555	642	686	368	454	94	188
	25 は ん 用 機 械 器 具	4,605	344	707	189	96	254	270
	26 生 産 用 機 械 器 具	4,121	326	341	277	139	230	190
	28 電 子 部 品 ・ デ バ イ ス	765	153	52	46	50	30	23
	29 電 気 機 械 器 具	5,302	255	287	497	261	255	238
	30 情 報 通 信 機 械 器 具	2,427	7	32	24	17	110	1,847
	31 輸 送 用 機 械 器 具	20,252	583	926	547	1,857	993	228
	そ の 他 の 製 造 業	2,382	362	197	150	94	290	205
F	電 気 ・ ガ ス ・ 熱 供 給 ・ 水 道 業	132	19	19	23	16	7	3
G	情 報 通 信 業	14,211	10,525	395	1,866	214	161	198
	39 情 報 サ ー ビ ス 業	10,060	7,512	281	1,212	161	80	183
H	運 輸 業 , 郵 便 業	40,763	8,246	6,542	4,528	1,553	1,400	2,674
I	卸 売 業 , 小 売 業	63,212	19,316	3,856	7,792	2,804	2,274	4,340
J	金 融 業 , 保 険 業	3,808	1,773	69	498	330	205	112
K	不 動 産 業 , 物 品 賃 貸 業	9,387	3,185	735	1,052	341	249	481
L	学 術 研 究 , 専 門 ・ 技 術 サ ー ビ ス 業	24,482	12,995	1,117	4,969	725	432	935
M	宿 泊 業 , 飲 食 サ ー ビ ス	26,571	7,968	1,283	3,879	2,815	767	856
N	生 活 関 連 サ ー ビ ス , 娯 楽 業	23,973	7,247	1,146	3,864	2,087	593	900
O	教 育 , 学 習 支 援 業	7,180	2,723	380	1,385	375	326	241
P	医 療 , 福 祉	81,652	14,209	6,863	12,595	4,779	4,461	6,868
	85 社 会 保 険 ・ 社 会 福 祉 ・ 介 護 事 業	44,556	8,907	4,128	7,727	1,923	3,034	4,067
Q	複 合 サ ー ビ ス 事 業	1,313	89	29	200	197	17	77
R	サ ー ビ ス 業 (他 に 分 類 さ れ な い も の)	92,926	37,123	4,584	11,323	3,329	14,408	2,890
	92 そ の 他 の 事 業 サ ー ビ ス 業	33,960	15,355	3,258	4,158	1,817	536	1,323
S,T	公 務 (他 に 分 類 さ れ る も の を 除 く) ・ そ の 他	6,559	2,062	335	513	305	288	205
	合 計	501,406	139,896	35,312	62,579	27,295	30,321	27,970
29	人 以 下	149,434	31,635	12,139	19,108	10,049	10,247	8,010
30	～ 99 人	107,434	27,654	8,491	12,920	7,219	8,685	4,828
100	～ 299 人	86,826	25,797	6,333	12,398	4,833	3,153	6,292
300	～ 499 人	32,363	10,732	1,978	2,936	991	4,831	1,650
500	～ 999 人	34,151	13,607	2,707	5,557	1,279	333	1,794
1,000	人 以 上	91,198	30,471	3,664	9,660	2,924	3,072	5,396

(注) 平成19年11月改訂「日本標準産業分類」に基づく区分により表章したもの。規模別は企業規模による集計。

(平成23年度計)

半田	瀬戸	豊田	津島	刈谷	西尾	犬山	豊川	新城	春日井
153	11	40	51	21	36	50	79	55	28
3	7	10	4	5	-	11	4	12	1
2,490	989	1,497	1,573	2,593	466	869	1,296	277	2,070
4,279	1,858	7,053	2,763	13,436	2,435	2,207	3,399	762	4,529
712	114	521	661	503	205	262	655	20	320
63	-	4	9	38	56	3	5	-	30
41	41	75	132	62	135	52	346	-	37
34	-	39	86	31	1	38	26	28	30
59	18	6	70	71	6	30	101	6	123
19	33	54	45	187	15	112	99	9	125
36	39	9	72	95	23	38	14	18	194
50	79	20	78	29	6	47	19	2	80
150	33	244	122	429	236	188	257	56	528
16	-	18	30	315	-	34	-	173	207
474	554	51	21	221	42	106	11	14	91
536	-	30	33	152	181	59	42	34	11
117	12	14	46	49	33	34	33	3	132
611	227	249	320	689	23	214	215	12	563
403	120	213	344	528	151	247	118	26	595
305	97	437	88	606	123	170	195	26	571
26	-	35	43	19	-	40	70	92	86
25	219	174	115	2,507	-	70	49	68	282
4	1	32	13	138	-	98	66	9	29
532	218	4,727	323	6,412	1,177	306	931	148	344
66	53	101	112	355	22	59	147	18	151
11	1	12	12	3	1	-	4	-	1
52	39	135	49	205	1	51	36	3	281
34	16	113	34	166	-	26	8	-	234
1,637	719	1,792	1,562	2,585	428	1,028	1,181	169	4,719
2,736	1,731	1,482	1,833	8,561	957	1,468	1,210	238	2,614
124	79	77	20	257	-	77	31	-	156
213	125	130	173	612	61	123	141	-	1,766
333	60	420	277	1,392	100	136	175	78	338
1,363	610	803	311	1,530	409	373	746	110	2,748
1,011	553	749	560	1,665	328	426	1,088	72	1,684
301	323	153	92	282	26	113	181	10	269
4,814	3,164	2,436	3,126	5,967	1,614	3,734	2,388	493	4,141
2,060	1,568	1,284	1,532	3,083	786	957	1,075	281	2,144
166	46	91	9	108	29	17	156	66	16
2,318	605	2,942	1,776	4,861	908	695	2,229	117	2,818
1,086	329	1,148	991	1,383	137	404	895	66	1,074
515	71	279	264	808	177	240	118	115	264
22,519	10,991	20,101	14,455	44,891	7,976	11,618	14,462	2,577	28,443
8,943	4,001	6,074	5,903	11,723	2,613	4,203	5,287	1,067	8,432
4,887	2,363	3,512	3,057	8,665	2,653	2,198	3,718	616	5,968
4,214	1,946	3,036	2,945	5,414	1,422	2,068	2,895	458	3,622
1,390	1,131	1,025	480	1,801	683	999	424	83	1,229
1,278	233	954	973	2,253	253	988	540	56	1,346
1,807	1,317	5,500	1,097	15,035	352	1,162	1,598	297	7,846

充足数

その3-1【全数】(新規学卒者を除きパートタイムを含む)(月別)

産業・規模	項目	22年度計	23年度計	23年4月	5月	6月	7月
A,B	農 業 , 林 業 , 漁 業	388	384	43	28	42	28
C	鉱 業 , 採 石 業 , 砂 利 採 取 業	57	36	6	3	3	5
D	建 設 業	6,884	6,699	559	484	705	631
E	製 造 業	21,511	23,431	1,736	1,500	1,872	2,264
	09 食 料 品	2,608	2,658	235	247	258	199
	10 飲 料 ・ た ば こ ・ 飼 料	127	145	19	16	14	15
	11 織 維 工 業	874	911	74	88	96	89
	12 木 材 ・ 木 製 品	391	351	35	23	29	29
	13 家 具 ・ 装 備 品	307	352	29	25	31	34
	14 パ ル プ ・ 紙 ・ 紙 加 工 品	674	608	67	44	50	37
	15 印 刷 ・ 同 関 連	610	708	44	58	64	58
	16 化 学 工 業	340	348	36	15	37	28
	18 プ ラ ス チ ッ ク 製 品	1,278	1,476	96	69	104	108
	19 ゴ ム 製 品	350	370	27	17	29	31
	21 窯 業 ・ 土 石 製 品	865	855	90	70	92	58
	22 鉄 鋼 業	687	709	69	76	58	50
	23 非 鉄 金 属	264	250	18	20	33	18
	24 金 属 製 品	1,896	2,030	142	159	172	176
	25 は ん 用 機 械 器 具	1,294	1,431	120	120	122	106
	26 生 産 用 機 械 器 具	1,080	1,171	91	102	105	81
	28 電 子 部 品 ・ デ バ イ ス	203	191	14	10	13	20
	29 電 気 機 械 器 具	2,881	3,334	235	94	182	708
	30 情 報 通 信 機 械 器 具	506	332	25	29	41	35
	31 輸 送 用 機 械 器 具	3,439	4,388	189	155	273	321
	そ の 他 の 製 造 業	837	813	81	63	69	63
F	電 気 ・ ガ ス ・ 熱 供 給 ・ 水 道 業	44	51	6	5	5	5
G	情 報 通 信 業	2,094	1,710	124	155	165	167
	39 情 報 サ ー ビ ス 業	1,552	1,137	84	104	108	99
H	運 輸 業 , 郵 便 業	7,618	7,782	664	634	725	675
I	卸 売 業 , 小 売 業	11,424	12,245	1,047	1,066	1,132	956
J	金 融 業 , 保 険 業	486	421	28	39	41	32
K	不 動 産 業 , 物 品 賃 貸 業	1,985	1,506	116	118	143	110
L	学 術 研 究 , 専 門 ・ 技 術 サ ー ビ ス 業	4,940	4,865	306	317	475	529
M	宿 泊 業 , 飲 食 サ ー ビ ス	3,580	3,214	283	278	267	307
N	生 活 関 連 サ ー ビ ス , 娯 楽 業	2,406	2,520	210	224	231	210
O	教 育 , 学 習 支 援 業	1,397	1,330	180	101	90	102
P	医 療 , 福 祉	13,438	14,824	1,481	1,267	1,313	1,130
	85 社 会 保 険 ・ 社 会 福 祉 ・ 介 護 事 業	7,470	8,575	841	728	740	653
Q	複 合 サ ー ビ ス 事 業	507	485	45	42	57	40
R	サ ー ビ ス 業 (他 に 分 類 さ れ な い も の)	11,476	11,292	965	892	1,108	1,016
	92 そ の 他 の 事 業 サ ー ビ ス 業	6,911	6,197	581	532	641	559
S,T	公 務 (他 に 分 類 さ れ る も の を 除 く) ・ そ の 他	3,002	3,216	276	266	253	183
	合 計	93,237	96,011	8,075	7,419	8,627	8,390
29	人 以 下	34,077	35,363	3,169	2,827	3,327	2,904
30	～ 99 人	22,139	22,148	1,753	1,719	2,008	1,844
100	～ 299 人	15,001	14,802	1,241	1,210	1,282	1,290
300	～ 499 人	4,343	4,383	378	332	431	331
500	～ 999 人	5,030	4,644	380	372	466	451
1,000	人 以 上	12,647	14,671	1,154	959	1,113	1,570

(注) 平成19年11月改訂「日本標準産業分類」に基づく区分により表章したもの。規模別は企業規模による集計。

8 月	9 月	10 月	11 月	12 月	24 年 1 月	2 月	3 月
19	31	36	45	23	21	19	49
3	1	1	4	2	3	4	1
581	603	636	642	463	463	486	446
2,082	2,376	2,218	2,079	1,798	1,441	1,742	2,323
230	204	251	241	166	167	201	259
7	12	11	15	12	10	10	4
61	68	80	64	50	68	78	95
24	28	30	25	40	30	33	25
26	27	33	40	34	31	24	18
45	55	48	50	46	44	64	58
60	73	79	66	68	38	38	62
25	29	45	36	23	19	24	31
163	172	157	119	115	92	128	153
26	40	44	34	30	22	35	35
73	68	97	68	51	57	67	64
62	74	56	71	45	49	42	57
18	25	19	17	17	22	27	16
172	214	222	154	152	130	153	184
111	135	120	114	102	95	132	154
108	115	97	91	102	74	100	105
17	19	17	13	15	16	22	15
316	357	182	313	288	65	71	523
30	35	25	25	23	20	12	32
446	554	538	454	365	345	396	352
62	72	67	69	54	47	85	81
1	8	2	8	2	1	6	2
176	144	135	158	125	141	121	99
103	100	98	119	86	88	89	59
692	656	689	650	540	573	620	664
962	1,048	1,114	1,024	873	835	1,062	1,126
26	24	54	32	25	32	36	52
105	113	145	127	124	117	135	153
450	483	514	464	394	360	299	274
274	258	244	281	216	239	261	306
220	202	224	210	171	146	227	245
122	103	80	100	80	69	122	181
1,073	1,111	1,195	1,203	1,063	1,120	1,266	1,602
637	648	668	714	621	630	730	965
34	46	41	44	22	21	37	56
926	992	1,001	966	825	814	806	981
507	535	532	511	423	420	409	547
186	334	180	166	210	286	209	667
7,932	8,533	8,509	8,203	6,956	6,682	7,458	9,227
2,792	2,985	3,263	3,035	2,535	2,528	2,832	3,166
1,855	1,941	1,984	1,931	1,586	1,640	1,867	2,020
1,280	1,300	1,297	1,230	1,064	1,057	1,191	1,360
405	365	406	380	312	285	346	412
368	452	383	354	340	298	341	439
1,232	1,490	1,176	1,273	1,119	874	881	1,830

充足数

その3-2【全数】(新規学卒者を除きパートタイムを含む)(所別)

産業・規模	項目	県計	名古屋中	名古屋南	名古屋東	豊橋	岡崎	一宮
A,B	農 業 , 林 業 , 漁 業	384	24	6	25	75	39	14
C	鉱 業 , 採 石 業 , 砂 利 採 取 業	36	-	-	1	1	6	-
D	建 設 業	6,699	890	658	830	592	390	395
E	製 造 業	23,431	2,221	1,649	1,166	1,555	863	1,398
	09 食 料 品	2,658	416	121	209	376	61	161
	10 飲 料 ・ た ば こ ・ 飼 料	145	4	3	2	13	27	1
	11 織 維 工 業	911	99	30	14	111	45	208
	12 木 材 ・ 木 製 品	351	75	40	18	34	32	18
	13 家 具 ・ 装 備 品	352	56	22	27	32	17	19
	14 パ ル プ ・ 紙 ・ 紙 加 工 品	608	107	10	40	55	24	31
	15 印 刷 ・ 同 関 連	708	261	35	54	60	12	68
	16 化 学 工 業	348	55	33	36	9	2	14
	18 プ ラ ス チ ッ ク 製 品	1,476	104	91	57	61	94	168
	19 ゴ ム 製 品	370	24	42	8	2	2	44
	21 窯 業 ・ 土 石 製 品	855	40	13	63	8	3	11
	22 鉄 鋼 業	709	68	74	20	66	-	7
	23 非 鉄 金 属 属	250	13	16	-	2	8	17
	24 金 属 製 品	2,030	273	286	129	67	43	85
	25 は ん 用 機 械 器 具	1,431	128	224	64	35	71	85
	26 生 産 用 機 械 器 具	1,171	123	123	41	59	74	57
	28 電 子 部 品 ・ デ バ イ ス	191	19	4	29	17	3	9
	29 電 気 機 械 器 具	3,334	93	99	122	112	16	48
	30 情 報 通 信 機 械 器 具	332	7	11	6	4	2	196
	31 輸 送 用 機 械 器 具	4,388	131	281	140	377	260	95
	そ の 他 の 製 造 業	813	125	91	87	55	67	56
F	電 気 ・ ガ ス ・ 熱 供 給 ・ 水 道 業	51	4	11	7	3	5	2
G	情 報 通 信 業	1,710	886	84	429	80	69	28
	39 情 報 サ ー ビ ス 業	1,137	625	55	237	59	54	28
H	運 輸 業 , 郵 便 業	7,782	1,184	973	494	496	307	649
I	卸 売 業 , 小 売 業	12,245	3,274	1,109	1,534	776	407	641
J	金 融 業 , 保 険 業	421	219	13	51	23	24	8
K	不 動 産 業 , 物 品 賃 貸 業	1,506	599	82	191	58	60	88
L	学 術 研 究 , 専 門 ・ 技 術 サ ー ビ ス 業	4,865	2,094	366	1,306	204	113	139
M	宿 泊 業 , 飲 食 サ ー ビ ス	3,214	1,028	126	454	302	138	92
N	生 活 関 連 サ ー ビ ス , 娯 楽 業	2,520	760	141	389	150	93	135
O	教 育 , 学 習 支 援 業	1,330	278	84	279	118	99	66
P	医 療 , 福 祉	14,824	2,358	1,087	2,141	1,224	911	1,119
	85 社 会 保 険 ・ 社 会 福 祉 ・ 介 護 事 業	8,575	1,579	707	1,337	697	540	680
Q	複 合 サ ー ビ ス 事 業	485	47	10	27	70	12	43
R	サ ー ビ ス 業 (他 に 分 類 さ れ な い も の)	11,292	4,101	800	1,385	764	519	454
	92 そ の 他 の 事 業 サ ー ビ ス 業	6,197	2,585	531	862	438	143	247
S,T	公 務 (他 に 分 類 さ れ る も の を 除 く) ・ そ の 他	3,216	1,181	192	318	195	178	122
	合 計	96,011	21,148	7,391	11,027	6,686	4,233	5,393
29	人 以 下	35,363	6,527	3,069	4,406	2,807	1,793	2,015
30	～ 99 人	22,148	4,359	1,968	2,291	1,762	1,121	1,284
100	～ 299 人	14,802	3,354	1,084	1,783	1,076	628	1,102
300	～ 499 人	4,383	1,209	388	402	265	199	141
500	～ 999 人	4,644	1,511	238	715	237	57	240
1,000	人 以 上	14,671	4,188	644	1,430	539	435	611

(注) 平成19年11月改訂「日本標準産業分類」に基づく区分により表章したもの。規模別は企業規模による集計。

(平成23年度計)

半田	瀬戸	豊田	津島	刈谷	西尾	犬山	豊川	新城	春日井
37	6	28	21	10	18	26	40	12	3
-	3	2	-	3	-	9	2	8	1
461	146	274	359	505	140	263	300	92	404
1,380	685	1,600	1,032	5,165	889	867	1,402	281	1,278
192	29	159	143	195	108	73	330	15	70
38	-	1	7	21	12	6	4	-	6
12	4	4	48	32	88	32	156	-	28
20	-	12	28	5	2	14	19	19	15
47	3	-	15	20	1	12	29	7	45
10	12	34	26	84	7	38	58	5	67
12	18	3	29	49	19	10	7	2	69
31	20	11	44	20	4	22	6	2	39
43	24	86	62	167	127	94	99	33	166
13	1	9	18	107	-	19	-	25	56
155	261	30	12	125	27	61	3	10	33
210	-	11	17	83	94	29	8	16	6
24	7	12	47	29	16	24	15	2	18
136	98	96	144	261	8	106	104	6	188
80	35	51	134	154	51	88	60	14	157
80	22	117	27	196	44	62	60	14	72
-	-	11	12	5	-	3	39	12	28
10	72	25	46	2,533	-	25	13	38	82
-	1	16	6	7	-	23	38	2	13
242	56	894	109	1,002	273	105	293	52	78
25	22	18	58	70	8	21	61	7	42
6	-	5	5	-	1	-	1	-	1
10	6	25	8	23	-	18	17	2	25
8	1	21	6	20	-	6	1	-	16
467	116	380	405	573	92	317	518	51	760
572	276	315	531	1,193	235	383	392	61	546
24	6	15	5	7	-	11	3	-	12
40	20	33	31	50	19	14	38	-	183
59	15	97	54	190	30	31	76	25	66
178	152	87	28	152	63	59	164	39	152
92	69	78	47	158	44	71	136	22	135
44	57	44	29	65	6	34	61	4	62
862	510	616	565	1,056	319	600	710	116	630
427	328	321	340	513	164	160	350	68	364
49	15	35	6	33	13	6	65	45	9
476	134	472	326	668	137	234	338	48	436
171	42	166	183	268	22	116	185	20	218
179	33	118	102	183	57	119	62	82	95
4,936	2,249	4,224	3,554	10,034	2,063	3,062	4,325	888	4,798
2,073	875	1,358	1,699	2,640	903	1,203	1,721	375	1,899
1,254	570	903	903	1,901	612	590	1,171	231	1,228
709	394	688	452	1,065	313	520	790	158	686
256	193	269	159	248	86	211	117	47	193
282	56	170	142	354	66	201	171	15	189
362	161	836	199	3,826	83	337	355	62	603

7 事業所規模別求人申込件数

【フルタイム・常用】(新規学卒者及びパートタイムを除く常用)

年月・安定所	事業所規模計	事業所規模					
		29人以下	30～99人	100～299人	300～499人	500～999人	1,000人以上
22年度計	124,893	73,073	34,061	12,471	2,540	1,787	961
23年度計	150,653	102,507	34,218	10,485	1,762	1,122	559
23年 4月	10,752	6,968	2,645	875	111	115	38
5月	10,261	6,750	2,323	884	177	84	43
6月	12,153	8,152	2,812	840	164	103	82
7月	11,904	7,922	2,870	864	123	90	35
8月	12,963	8,819	2,886	959	188	69	42
9月	13,321	9,138	3,084	862	136	57	44
10月	13,311	9,063	3,087	894	121	103	43
11月	12,661	8,757	2,643	885	201	91	84
12月	11,647	7,983	2,679	771	96	91	27
24年 1月	13,840	9,493	3,196	871	115	125	40
2月	14,062	9,658	3,094	964	210	88	48
3月	13,778	9,804	2,899	816	120	106	33
名古屋中	43,965	31,070	8,876	2,877	639	414	89
名古屋南	11,124	7,822	2,473	653	100	59	17
名古屋東	19,933	13,147	5,618	864	170	93	41
豊橋	7,674	5,399	1,705	435	58	77	-
岡崎	7,854	6,150	1,200	408	63	10	23
一宮	8,307	6,193	1,571	463	38	37	5
半田	7,324	5,118	1,470	620	55	34	27
瀬戸	2,917	1,929	769	189	15	5	10
豊田	5,313	3,079	1,222	849	81	52	30
津島	4,765	3,072	1,101	367	10	183	32
刈谷	10,607	7,045	2,389	789	162	24	198
西尾	2,882	1,819	664	302	71	23	3
犬山	3,714	2,333	733	463	126	24	35
豊川	4,463	2,759	1,134	458	48	59	5
新城	915	593	243	70	-	-	9
春日井	8,896	4,979	3,050	678	126	28	35

8 附属機関の職業紹介状況

<名古屋人材銀行>

項目 年月	新規求職申込件数					月間 有効 求職者 数	紹介 件数	就 職 件 数					新規 求人数	月間 有効 求人数
	うち 44歳 以下	うち 45～ 54歳	うち 55～ 64歳	うち 65歳 以上	うち 44歳 以下			うち 45～ 54歳	うち 55～ 64歳	うち 65歳 以上				
22年度計	2,853	377	1,266	1,120	90	1,399	3,144	286	22	121	136	7	1,940	687
23年度計	2,373	302	1,027	944	100	1,069	3,251	301	29	116	145	11	2,172	826
管理的 職業	1,320	151	576	554	39	602	1,771	118	12	50	52	4	494	174
技術的 職業	859	137	392	293	37	391	1,164	133	16	55	58	4	1,486	611
専門的 職業	194	14	59	97	24	77	316	50	1	11	35	3	192	41
23年4月	244	41	107	88	8	1,127	254	23	4	6	13	-	153	763
5月	188	32	86	67	3	1,107	259	26	3	9	11	3	158	765
6月	212	33	98	70	11	1,139	294	33	5	10	18	-	161	787
7月	182	22	86	68	6	1,119	217	19	1	11	6	1	174	763
8月	196	23	78	85	10	1,099	322	15	-	9	6	-	191	796
9月	167	19	84	58	6	1,047	253	28	2	14	11	1	136	760
10月	206	21	93	80	12	1,022	242	28	2	16	10	-	222	835
11月	178	20	65	90	3	1,017	259	25	1	7	16	1	174	855
12月	180	25	81	69	5	1,007	223	27	5	7	13	2	137	843
24年1月	205	24	82	89	10	1,021	260	17	2	6	9	-	191	857
2月	236	24	92	110	10	1,065	320	18	1	7	10	-	256	915
3月	179	18	75	70	16	1,060	348	42	3	14	22	3	219	973

(注)月間有効求職者数、月間有効求人数の年度計欄は年度平均。

<あいちマザーズハローワーク>

項目 年月	新規求職申込件数		月間有効求職者数		紹介件数	就 職 件 数	
		うちパート		うちパート			うちパート
22年度計	5,181	2,642	1,212	595	11,689	1,564	1,107
23年度計	5,527	2,903	1,310	667	10,961	1,567	1,079
23年4月	540	306	1,439	725	1,059	152	98
5月	518	304	1,497	793	1,085	151	114
6月	465	249	1,442	771	1,080	143	108
7月	409	204	1,318	680	949	108	74
8月	493	249	1,321	669	922	129	83
9月	527	302	1,365	709	1,004	141	111
10月	404	204	1,316	672	848	141	89
11月	395	205	1,205	622	787	122	79
12月	332	165	1,058	526	553	94	70
24年1月	512	248	1,158	561	850	102	71
2月	469	239	1,253	611	917	113	69
3月	463	228	1,347	662	907	171	113

(注)月間有効求職者数の年度計欄は年度平均。

<名古屋外国人雇用サービスセンター>

項目 年度・月	新規求職申込件数		月間有効求職者数		紹介件数	就 職 件 数	
		うち男		うち男			うち男
22年度計	3,625	1,705	1,023	507	4,676	400	184
23年度計	3,542	1,609	902	419	3,520	342	163
23年4月	348	164	934	459	388	27	13
5月	425	186	1,104	522	374	27	12
6月	329	168	1,154	555	384	20	9
7月	297	126	1,128	537	318	26	9
8月	684	312	1,401	664	321	34	14
9月	239	115	933	426	394	29	13
10月	251	105	831	376	307	28	15
11月	236	85	778	331	190	36	18
12月	169	74	715	294	176	22	12
24年1月	187	99	642	283	211	25	15
2月	202	90	608	283	221	31	16
3月	175	85	594	292	236	37	17

(注)平成20年4月より、名古屋外国人ジョブセンター及び名古屋日系人雇用サービスセンターは廃止され、名古屋外国人雇用サービスセンターを開設。
月間有効求職者数の年度計欄は年度平均。

<キャリアアップハローワークあいち>

年月	新規求職申込件数		月間有効求職者数		紹介件数	就職件数	
		うちパート		うちパート			うちパート
22年度計	13,098	2,896	3,437	705	34,387	3,011	1,328
23年度計	11,465	2,588	3,084	645	31,820	2,982	1,336
23年4月	1,037	207	3,759	755	2,859	252	105
5月	1,073	250	3,595	732	2,647	191	92
6月	1,090	263	3,497	743	3,056	235	114
7月	932	209	3,285	712	2,583	274	129
8月	901	200	3,099	654	2,439	265	111
9月	901	211	2,876	620	2,597	244	96
10月	941	204	2,880	599	2,698	258	114
11月	862	199	2,809	597	2,470	246	111
12月	746	157	2,636	536	1,956	235	97
24年1月	929	207	2,632	538	2,556	204	110
2月	1,016	229	2,843	583	2,881	221	100
3月	1,037	252	3,099	671	3,078	357	157

(注)平成21年2月9日にハローワークプラザ名古屋は廃止され、キャリアアップハローワークあいちを開設。
月間有効求職者数の年度計欄は年度平均。

<キャリアアップハローワークみかわ>

年月	新規求職申込件数		月間有効求職者数		紹介件数	就職件数	
		うちパート		うちパート			うちパート
22年度計	2,899	518	746	119	7,399	902	316
23年度計	3,336	641	850	152	7,267	1,031	321
23年4月	316	69	917	176	609	81	26
5月	287	60	913	180	658	65	23
6月	473	98	1,112	222	945	100	29
7月	268	45	1,054	191	771	92	41
8月	202	37	938	165	554	104	25
9月	301	62	822	146	612	117	27
10月	264	51	790	144	590	98	26
11月	233	44	772	137	500	76	27
12月	179	26	673	105	404	79	36
24年1月	249	45	671	100	463	56	11
2月	279	55	725	122	553	74	27
3月	285	49	815	138	608	89	23

(注)平成21年11月新設
月間有効求職者数の年度計欄は年度平均。

<新卒応援ハローワーク（ゆ〜じゃん・ハローワークあいち）>

《学生・既卒者》

※新卒応援ハローワークは平成22年9月新設

項目 年月	新規求職 申込件数			紹介件数			就職件数			新規求人 数(県内)
	うち学生	うち既卒者		うち学生	うち既卒者		うち学生	うち既卒者		
22年度計	5,530	3,798	1,732	5,818	2,298	3,520	697	283	414	8,012
23年度計	6,727	4,813	1,914	8,922	4,487	4,435	884	336	548	11,384
23年4月	560	251	309	682	43	639	99	28	71	1,680
5月	525	339	186	527	70	457	72	6	66	1,384
6月	554	398	156	534	122	412	63	8	55	867
7月	536	398	138	971	585	386	72	10	62	611
8月	631	477	154	466	208	258	58	11	47	353
9月	548	419	129	489	231	258	40	13	27	1,861
10月	542	404	138	646	381	265	39	9	30	444
11月	514	399	115	709	448	261	86	42	44	476
12月	461	364	97	756	461	295	83	40	43	969
24年1月	516	382	134	819	526	293	83	49	34	354
2月	775	656	119	1,245	939	306	68	41	27	975
3月	565	326	239	1,078	473	605	121	79	42	1,410

《若年者》

項目 年月	新規求職 申込件数	紹介件数	就職件数	ジョブ クラブ 利用者数	職業 適性診断 利用者数
22年度計	3,494	7,273	759	3,043	930
23年度計	3,110	6,317	644	3,119	1,723
23年4月	355	639	45	69	153
5月	312	577	53	182	173
6月	284	598	87	286	152
7月	256	457	72	263	154
8月	258	442	65	305	151
9月	249	494	30	311	153
10月	249	504	52	298	142
11月	198	535	50	327	149
12月	173	434	49	311	125
24年1月	252	509	39	311	118
2月	244	539	51	330	121
3月	280	589	51	126	132

(注)ジョブクラブの利用にあたっては登録が必要である(若年者で正社員など常用雇用での就職を希望される方が対象)。

<ハローワークプラザなるみ(あらたま)>

項目 年月	新規求職申込件数		月間有効求職者数		紹介件数	就 職 件 数	
		うちパート		うちパート			うちパート
22年度計	4,622	1,229	1,237	302	9,522	1,197	542
23年度計	4,638	1,271	1,165	302	8,683	1,285	560
23年4月	505	136	1,305	339	852	124	55
5月	406	124	1,305	341	800	100	42
6月	445	140	1,330	380	861	112	59
7月	348	84	1,212	330	662	106	45
8月	395	90	1,207	299	669	104	39
9月	399	110	1,165	283	732	112	49
10月	366	92	1,158	286	757	120	51
11月	352	109	1,108	294	705	116	60
12月	247	74	960	250	475	80	37
24年1月	389	88	1,005	257	622	93	36
2月	377	104	1,040	267	737	94	38
3月	409	120	1,187	303	811	124	49

(注) 平成23年2月25日にハローワークプラザあらたまは廃止され、ハローワークプラザなるみを開設。
月間有効求職者数の年度計欄は年度平均。

9 障害者の職業紹介状況

(1) 安定所別障害者の職業紹介状況

(平成23年度計)

項目 年度・ 安定所	身体障害者				知的障害者				精神障害者		その他障害者	
	新規求職 申込件数	うち 重度 障害者	就職 件数	うち 重度 障害者	新規求職 申込件数	うち 重度 障害者	就職 件数	うち 重度 障害者	新規求職 申込件数	就職 件数	新規求職 申込件数	就職 件数
22年度計	3,042	1,093	1,192	411	1,385	256	733	179	2,088	764	119	22
23年度計	3,382	1,209	1,240	459	1,414	305	963	202	2,810	1,174	203	47
名古屋中	560	195	238	85	212	52	147	33	627	245	32	4
名古屋南	376	126	119	40	135	29	86	18	297	140	21	9
名古屋東	368	153	130	57	135	31	66	14	363	136	14	2
豊橋	186	76	82	35	53	19	30	9	153	57	17	8
岡崎	176	68	61	26	61	12	37	9	211	99	7	-
一宮	221	77	107	48	87	17	53	16	153	93	12	2
半田	221	70	55	21	77	15	44	13	109	26	22	9
瀬戸	88	35	42	17	36	10	25	8	81	35	10	3
豊田	195	65	40	13	136	21	134	22	101	29	13	2
津島	137	40	51	10	61	13	40	5	120	62	-	1
刈谷	309	129	108	47	134	18	80	13	226	72	18	2
西尾	86	24	24	7	27	10	11	2	40	9	5	1
犬山	135	42	47	17	39	9	23	6	108	58	5	1
豊川	114	37	53	13	69	19	29	7	89	43	12	3
新城	25	13	10	2	11	3	9	3	10	6	-	-
春日井	185	59	73	21	141	27	149	24	122	64	15	-

(2) 産業別、職業別、企業規模別就職状況

(平成23年度計)

産業・職業・企業規模		項目	身体障害者		知的障害者		精神障害者	その他障害者
				うち 重度障害		うち 重度障害		
産業別	A,B 農 業 , 林 業 , 漁 業	3	2	9	5	18	-	
	C 鉱 業 , 採 石 業 , 砂 利 採 取 業	-	-	-	-	-	-	
	D 建 設 業	52	27	11	1	42	2	
	E 製 造 業	261	92	267	40	129	8	
	F 電 気 , ガ ス , 熱 供 給 , 水 道 業	-	-	-	-	2	-	
	G 情 報 通 信 業	11	5	10	4	10	2	
	H 運 輸 業 , 郵 便 業	88	33	43	6	53	2	
	I 卸 売 業 , 小 売 業	147	54	198	49	156	6	
	J 金 融 業 , 保 険 業	26	9	7	2	10	1	
	K 不 動 産 業 , 物 品 賃 貸 業	23	4	8	2	12	2	
	L 学 術 研 究 , 専 門 ・ 技 術 サ ー ビ ス 業	36	9	3	-	13	4	
	M 宿 泊 業 , 飲 食 サ ー ビ ス 業	38	15	63	20	42	1	
	N 生 活 関 連 サ ー ビ ス 業 , 娯 楽 業	24	11	30	12	32	1	
	O 教 育 , 学 習 支 援 業	13	6	13	6	3	-	
	P 医 療 , 福 祉	352	140	225	44	532	10	
	Q 複 合 サ ー ビ ス 事 業	5	3	5	-	4	-	
	R サ ー ビ ス 業	137	41	68	10	106	6	
	S,T 公 務 ・ そ の 他	24	8	3	1	10	2	
	職業別	A 専 門 的 ・ 技 術 的 職 業	142	75	24	7	90	3
B 管 理 的 職 業		2	-	-	-	-	-	
C 事 務 的 職 業		283	120	37	7	151	12	
D 販 売 の 職 業		36	7	69	14	46	1	
E サ ー ビ ス の 職 業		62	23	91	26	62	3	
F 保 安 の 職 業		46	14	3	-	11	-	
G 農 林 漁 業 の 職 業		4	3	18	6	24	-	
H 運 輸 ・ 通 信 の 職 業		68	17	-	-	25	2	
I 生 産 工 程 ・ 労 務 の 職 業		597	200	721	142	765	26	
合 計		1,240	459	963	202	1,174	47	
企業規模別	55 人 以 下	607	223	345	68	774	26	
	56 ~ 62 人	16	3	7	1	15	-	
	63 ~ 300 人	197	69	166	33	152	9	
	301 人 以 上	420	164	445	100	233	12	

(注) 平成19年11月改訂「日本標準産業分類」に基づく区分により表章したもの。

(3) 身体障害者の部位別就職状況

項目	障害部位	計	1	2	3	4	5	6	7	8	9	10	11	12	13	14	15	16
			視覚	聴覚	平衡機能	音声・言語・そしやく	上肢切断	上肢機能	下肢切断	下肢機能	体幹機能	脳病変上肢機能	脳病変移動機能	心臓機能	腎臓機能	呼吸器機能	膀胱・直腸機能	免疫機能
就職数	22年度	1,192	89	214	2	19	41	160	18	258	107	13	6	132	85	8	29	11
	23年度	1,240	116	205	1	14	39	157	17	241	114	4	9	173	98	7	32	13
	うち重度	459	71	113	—	1	2	40	—	24	32	—	2	81	84	1	1	7
構成比	22年度	100.0	7.5	18.0	0.2	1.6	3.4	13.4	1.5	21.6	9.0	1.1	0.5	11.1	7.1	0.7	2.4	0.9
	23年度	100.0	9.4	16.5	0.0	1.1	3.1	12.7	1.4	19.4	9.2	0.3	0.7	14.0	7.9	0.6	2.6	1.0

(4) 障害者の登録状況

① 身体障害者

(平成23年度末現在)

安定所	項目	登録者計				新規登録者数 (年度計)
		有効中の者	就業中の者	保留中の者		
	22年度	20,007	5,351	12,581	2,075	1,775
	23年度	20,422	5,638	13,153	1,631	1,814
身体障害者	名古屋中	2,436	655	1,710	71	260
	名古屋南	2,042	480	1,323	239	183
	名古屋東	2,221	517	1,592	112	205
	豊橋	1,280	351	739	190	100
	岡崎	1,045	396	624	25	111
	一宮	1,595	351	1,068	176	117
	半田	1,355	369	876	110	149
	瀬戸	642	200	292	150	54
	豊田	1,807	518	1,216	73	115
	津島	861	312	520	29	85
	刈谷	1,451	394	1,042	15	156
	西尾	399	120	270	9	41
	犬山	627	130	443	54	62
	豊川	1,167	306	643	218	69
	新城	222	59	140	23	9
	春日井	1,272	480	655	137	98

(注) 登録者計は年度末現在の数値であり、新規登録者数は年度計である。

② 知的障害者、精神障害者等

(平成23年度末現在)

安定所	項目	登 録 者 計			新規登録者数 (年度計)	
		有効中の者	就職中の者	保留中の者		
知的 障 害 者	22年度	10,374	2,085	7,639	650	771
	23年度	10,741	1,948	8,238	555	754
	名古屋中	1,038	202	817	19	83
	名古屋南	1,040	122	853	65	46
	名古屋東	1,065	167	851	47	92
	豊橋	702	115	525	62	16
	岡崎	586	105	473	8	36
	一宮	934	124	738	72	47
	半田	760	128	601	31	42
	瀬戸	399	81	270	48	14
	豊田	791	136	619	36	88
	津島	474	123	292	59	44
	刈谷	816	175	637	4	77
	西尾	178	40	134	4	8
精 神 障 害 者 及 び そ の 他 の 障 害 者	22年度	5,571	3,174	1,678	719	1,509
	23年度	6,945	3,790	2,458	697	1,862
	名古屋中	988	523	409	56	330
	名古屋南	800	401	292	107	210
	名古屋東	915	498	359	58	268
	豊橋	473	259	151	63	110
	岡崎	484	311	158	15	141
	一宮	449	218	141	90	103
	半田	407	228	111	68	92
	瀬戸	278	139	99	40	68
	豊田	380	236	118	26	88
	津島	315	198	99	18	66
	刈谷	382	215	164	3	145
	西尾	84	50	33	1	34
犬山	236	90	114	32	50	
	豊川	332	155	75	102	64
	新城	52	34	12	6	5
	春日井	370	235	123	12	88

(注) 登録者計は年度末現在の数値であり、新規登録者数は年度計である。

(5) 障害部位別、性・程度別登録者の状況

区分	性・程度 障害部位	22年度末現在				23年度末現在			
		計	男	女	うち 重度障害者	計	男	女	うち 重度障害者
有効 中の 者	身体障害者計	5,351	3,762	1,574	2,064	5,638	3,860	1,768	2,167
	視覚	374	269	105	193	375	271	104	196
	聴覚・平衡・音声 言語・そしゃく機能	736	380	353	434	796	410	384	463
	上肢切断機能	987	755	230	248	1,045	756	288	293
	下肢切断機能	1,212	729	479	153	1,322	777	542	159
	体幹機能	504	382	118	184	521	388	131	181
	脳病変による運動機能	73	61	12	24	76	63	13	28
	内部機能	1,465	1,186	277	828	1,503	1,195	306	847
	知的障害者	2,085	1,408	668	522	1,948	1,286	652	529
精神障害者・その他	3,174	2,137	1,030	-	3,790	2,407	1,372	-	
就業 中の 者	身体障害者計	12,581	9,039	3,511	4,994	13,153	9,430	3,689	5,226
	視覚	759	544	214	407	818	583	234	430
	聴覚・平衡・音声 言語・そしゃく機能	2,981	1,967	1,009	1,923	3,069	2,007	1,056	1,969
	上肢切断機能	2,365	1,817	539	468	2,437	1,879	548	490
	下肢切断機能	2,838	1,926	908	464	2,949	1,996	949	475
	体幹機能	997	738	257	338	1,035	758	275	346
	脳病変による運動機能	451	338	111	173	445	333	110	172
	内部機能	2,190	1,709	473	1,221	2,400	1,874	517	1,344
	知的障害者	7,639	5,322	2,303	2,420	8,238	5,715	2,503	2,549
精神障害者・その他	1,678	1,163	511	-	2,458	1,701	753	-	
保留 中の 者	身体障害者計	2,075	1,455	617	834	1,631	1,153	477	643
	視覚	132	90	41	62	95	67	28	45
	聴覚・平衡・音声 言語・そしゃく機能	238	108	130	136	188	89	99	93
	上肢切断機能	382	287	95	115	308	231	77	81
	下肢切断機能	500	319	180	77	371	240	130	61
	体幹機能	236	183	53	96	187	145	42	77
	脳病変による運動機能	45	33	12	20	35	29	6	18
	内部機能	542	435	106	328	447	352	95	268
	知的障害者	650	368	279	188	555	334	219	156
精神障害者・その他	719	485	230	-	697	482	213	-	

(注) 平成16年11月から求職申込書における「性別」欄の記載が任意となったことに伴い、合計は男女計と必ずしも一致しない。

10 新規学校卒業者の職業紹介状況

(1)新規学校卒業者の進路別・希望職種別状況(24年3月卒)

(平成23年5月15日現在)

項目	中 学 校			高 等 学 校					
	計	男	女	計	男	女			
1 卒業予定者数	72,623	37,025	35,598	62,672	31,559	31,113			
2 進学希望者数	70,377	35,724	34,653	48,420	23,565	24,855			
3 就職希望者数	431	344	87	12,574	7,128	5,446			
4 学校又は安定所の紹介による就職希望者数	/			11,574	6,541	5,033			
5 専門的・技術的・管理的職業				1,171	936	235			
事務的職業				1,500	186	1,314			
販売の職業				1,050	259	791			
サービスの職業				1,153	351	802			
生産工程・労務の職業				5,010	3,800	1,210			
その他の職業				354	247	107			
希望職種未定	1,336	762	574						
6 4のうち県外就職希望者数	/			78	60	18			
進学希望率(2/1×100)(%)				96.9	96.5	97.3	77.3	74.7	79.9
就職希望率(3/1×100)(%)				0.6	0.9	0.2	20.1	22.6	17.5

(2)新規学校卒業者の職業紹介状況(24年3月卒)

(平成24年6月末現在)

項 目	中 学 校			高 等 学 校		
	計	男	女	計	男	女
求 職 者 数	279	212	67	10,257	6,040	4,217
就 職 者 数	247	196	51	10,138	5,980	4,158
自管内の事業所へ	162	129	33	4,306	2,372	1,934
自県内(管外)〃	83	65	18	5,215	3,294	1,921
他県 〃	2	2	-	617	314	303
求 人 数	453	/		18,893	/	
充 足 数	279	225	54	13,161	8,564	4,597
他県からの受入数	34	31	3	3,640	2,898	742
求 人 倍 率 (倍)	1.62	/		1.84	/	
就 職 率 (%)	88.5	92.5	76.1	98.8	99.0	98.6
充 足 率 (%)	61.6	/		69.7	/	

(注) 高校求人数は確認印を押印した求人数。充足数は「就職数-県外就職者数+県外からの受入数」

(3)安定所別の職業紹介状況(24年3月卒)

(平成24年6月末現在)

項目 安定所別		求職者数	就職者数	求人数	充足数	管内			求人倍率 (倍)	充足率 (%)
						管内 から	管内管 外から	県外 から		
中 学	県計	279	247	453	279	162	83	34	1.62	61.6
	名古屋中	42	37	91	46	28	17	1	2.17	50.5
	名古屋南	37	34	49	32	23	9	-	1.32	65.3
	名古屋東	19	15	31	17	4	12	1	1.63	54.8
	豊橋	13	13	5	5	5	-	-	0.38	100.0
	岡崎	16	14	9	4	1	3	-	0.56	44.4
	一宮	17	14	29	14	12	2	-	1.71	48.3
	半田	16	12	24	6	6	-	-	1.50	25.0
	瀬戸	11	11	20	7	7	-	-	1.82	35.0
	豊田	40	38	108	88	37	23	28	2.70	81.5
	津島	7	7	3	1	1	-	-	0.43	33.3
	刈谷	20	20	49	35	16	15	4	2.45	71.4
	西尾	15	15	14	10	10	-	-	0.93	71.4
	犬山	14	7	8	6	6	-	-	0.57	75.0
	豊川	4	3	1	1	1	-	-	0.25	100.0
	新城	1	1	-	-	-	-	-	-	-
春日井	7	6	12	7	5	2	-	1.71	58.3	
高 校	県計	10,257	10,138	18,893	13,161	4,306	5,215	3,640	1.84	69.7
	名古屋中	932	923	3,277	1,869	317	1,095	457	3.52	57.0
	名古屋南	811	810	2,083	1,325	268	732	325	2.57	63.6
	名古屋東	1,208	1,188	1,736	882	226	369	287	1.44	50.8
	豊橋	844	827	1,020	625	425	141	59	1.21	61.3
	岡崎	824	817	736	610	301	207	102	0.89	82.9
	一宮	776	762	876	493	265	135	93	1.13	56.3
	半田	744	738	1,149	976	445	208	323	1.54	84.9
	瀬戸	130	130	235	158	45	66	47	1.81	67.2
	豊田	862	849	1,723	1,640	504	397	739	2.00	95.2
	津島	376	371	586	372	136	149	87	1.56	63.5
	刈谷	954	950	2,579	2,267	623	911	733	2.70	87.9
	西尾	266	266	388	275	151	101	23	1.46	70.9
	犬山	303	292	616	439	103	206	130	2.03	71.3
	豊川	516	511	523	377	202	164	11	1.01	72.1
	新城	127	127	94	71	37	24	10	0.74	75.5
春日井	584	577	1,272	782	258	310	214	2.18	61.5	

(4)産業別、職業別、事業所規模別求人・充足・就職の状況 (24年3月卒)

項目 産業、職業、規模		中 学												
		求人	充足	うち県 外から	充足率 (%)	就 職 者 数			うち他県への就職者数					
						計	男	女	計	男	女			
産 業 別	A,B農 業 , 林 業 , 漁 業	-	-	-	-	-	-	-	-	-	-	-	-	-
	C 鉱 業 , 採 石 業 , 砂 利 採 取 業	-	-	-	-	-	-	-	-	-	-	-	-	-
	D 建 設 業	86	41	-	47.7	42	42	-	1	1	-	-	-	-
	E 製 造 業	186	168	32	90.3	137	120	17	1	1	-	-	-	-
		09 食 料 品	6	5	-	83.3	5	3	2	-	-	-	-	-
		10 飲 料 ・ た ば こ ・ 飼 料	-	-	-	-	-	-	-	-	-	-	-	-
		11 織 維 工 業	2	-	-	-	-	-	-	-	-	-	-	-
		12 木 材 ・ 木 製 品	1	-	-	-	-	-	-	-	-	-	-	-
		13 家 具 ・ 装 備 品	1	1	-	100.0	1	1	-	-	-	-	-	-
		14 パ ル プ ・ 紙 ・ 紙 加 工 品	3	3	-	100.0	3	3	-	-	-	-	-	-
		15 印 刷 ・ 同 関 連 業	-	-	-	-	-	-	-	-	-	-	-	-
		16 化 学 工 業	2	1	-	50.0	1	1	-	-	-	-	-	-
		18 プ ラ ス チ ッ ク 製 品	-	-	-	-	-	-	-	-	-	-	-	-
		19 ゴ ム 製 品	-	-	-	-	-	-	-	-	-	-	-	-
		21 窯 業 ・ 土 石 製 品	5	5	-	100.0	5	4	1	-	-	-	-	-
		22 鉄 鋼 業	6	4	-	66.7	4	3	1	-	-	-	-	-
		23 非 鉄 金 属 業	1	1	-	100.0	1	1	-	-	-	-	-	-
		24 金 属 製 品	16	10	-	62.5	11	11	-	1	1	-	-	-
		25 は ん 用 機 械 器 具	2	2	-	100.0	2	2	-	-	-	-	-	-
		26 生 産 用 機 械 器 具	1	-	-	-	-	-	-	-	-	-	-	-
		28 電 子 部 品 ・ デ バ イ ス	-	-	-	-	-	-	-	-	-	-	-	-
		29 電 気 機 械 器 具	30	27	4	90.0	23	18	5	-	-	-	-	-
		30 情 報 通 信 機 械 器 具	-	-	-	-	-	-	-	-	-	-	-	-
		31 輸 送 用 機 械 器 具	110	109	28	99.1	81	73	8	-	-	-	-	-
		そ の 他 の 製 造 業	-	-	-	-	-	-	-	-	-	-	-	-
		F 電 気 ・ ガ ス ・ 熱 供 給 ・ 水 道 業	-	-	-	-	-	-	-	-	-	-	-	-
		G 情 報 通 信 業	-	-	-	-	-	-	-	-	-	-	-	-
		H 運 輸 業 , 郵 便 業	4	4	-	100.0	4	4	-	-	-	-	-	-
		I 卸 売 業 , 小 売 業	14	12	-	85.7	12	9	3	-	-	-	-	-
		J 金 融 業 , 保 険 業	-	-	-	-	-	-	-	-	-	-	-	-
		L 不 動 産 業 , 物 品 賃 貸 業	1	1	-	100.0	1	-	1	-	-	-	-	-
	L 学 術 研 究 , 専 門 ・ 技 術 サ ー ビ ス 業	-	-	-	-	-	-	-	-	-	-	-	-	
	M 宿 泊 業 , 飲 食 サ ー ビ ス	46	21	-	45.7	21	15	6	-	-	-	-	-	
	N 生 活 関 連 サ ー ビ ス , 娯 楽 業	75	11	1	14.7	10	2	8	-	-	-	-	-	
	O 教 育 , 学 習 支 援 業	1	-	-	-	-	-	-	-	-	-	-	-	
	P 医 療 , 福 祉	38	19	1	50.0	18	2	16	-	-	-	-	-	
	Q 複 合 サ ー ビ ス 事 業	-	-	-	-	-	-	-	-	-	-	-	-	
	R サ ー ビ ス 業 (他 に 分 類 さ れ な い も の)	2	2	-	100.0	2	2	-	-	-	-	-	-	
	S,T 公 務 (他 に 分 類 さ れ る も の を 除 く) ・ そ の 他	-	-	-	-	-	-	-	-	-	-	-	-	
職 業 別	専 門 ・ 技 術 , 管 理 , 事 務	69	42	5	60.9	37	20	17	-	-	-	-	-	
	販 売	4	4	-	100.0	4	1	3	-	-	-	-	-	
	サ ー ビ ス	130	39	1	30.0	38	19	19	-	-	-	-	-	
	生 産 工 程 ・ 労 務	249	194	28	77.9	168	156	12	2	2	-	-	-	
	上 記 以 外 の 職 業	1	-	-	-	-	-	-	-	-	-	-	-	
合 計		453	279	34	61.6	247	196	51	2	2	-	-	-	
事 業 所 規 模 別	29 人 以 下	249	117	1	47.0	118	90	28	2	2	-	-	-	
	30 ~ 99 人	48	27	-	56.3	27	23	4	-	-	-	-	-	
	100 ~ 299 人	25	19	1	76.0	18	7	11	-	-	-	-	-	
	300 ~ 499 人	-	-	-	-	-	-	-	-	-	-	-	-	
	500 ~ 999 人	-	-	-	-	-	-	-	-	-	-	-	-	
1,000 人 以 上	131	116	32	88.5	84	76	8	-	-	-	-	-		

(注) 平成19年11月改訂「日本標準産業分類」に基づく区分により表章したもの。

(平成24年6月末現在)

高 校									
求人	充足	うち県外 から	充足率 (%)	就 職 者 数					
							うち他 県 へ の 就 職 者 数		
				計	男	女	計	男	女
19	9	-	47.4	12	9	3	3	3	-
5	3	-	60.0	3	1	2	-	-	-
1,315	667	149	50.7	556	497	59	38	35	3
9,585	8,273	2,544	86.3	5,949	4,124	1,825	220	157	63
658	550	161	83.6	424	165	259	35	18	17
16	12	1	75.0	16	11	5	5	3	2
181	166	59	91.7	116	50	66	9	2	7
103	64	9	62.1	57	46	11	2	-	2
81	58	9	71.6	49	30	19	-	-	-
134	108	14	80.6	98	78	20	4	4	-
178	141	39	79.2	105	58	47	3	1	2
174	142	40	81.6	109	75	34	7	5	2
375	268	44	71.5	230	114	116	6	3	3
175	150	37	85.7	116	85	31	3	3	-
287	230	62	80.1	173	132	41	5	4	1
573	507	295	88.5	214	186	28	2	2	-
171	127	28	74.3	102	76	26	3	3	-
593	496	62	83.6	447	250	197	13	10	3
481	343	76	71.3	276	241	35	9	8	1
516	377	91	73.1	290	243	47	4	4	-
123	77	7	62.6	72	48	24	2	1	1
645	582	281	90.2	334	246	88	33	28	5
133	95	11	71.4	85	59	26	1	1	-
3,841	3,660	1,208	95.3	2,514	1,845	669	62	51	11
147	120	10	81.6	122	86	36	12	6	6
252	229	57	90.9	172	147	25	-	-	-
159	72	5	45.3	76	23	53	9	1	8
1,009	537	136	53.2	460	308	152	59	36	23
1,708	1,102	264	64.5	978	287	691	140	30	110
69	67	8	97.1	64	7	57	5	-	5
98	49	12	50.0	40	19	21	3	-	3
268	178	43	66.4	141	90	51	6	3	3
577	301	101	52.2	234	69	165	34	8	26
1,042	330	49	31.7	324	76	248	43	13	30
18	11	1	61.1	12	1	11	2	-	2
2,078	952	207	45.8	765	118	647	20	5	15
74	66	1	89.2	65	16	49	-	-	-
614	313	63	51.0	285	186	99	35	23	12
3	2	-	66.7	2	2	-	-	-	-
4,612	2,847	705	61.7	2,250	701	1,549	108	32	76
1,095	639	191	58.4	590	136	454	142	27	115
1,679	726	164	43.2	628	152	476	66	23	43
11,157	8,782	2,550	78.7	6,507	4,890	1,617	275	216	59
350	167	30	47.7	163	101	62	26	16	10
18,893	13,161	3,640	69.7	10,138	5,980	4,158	617	314	303
3,971	1,748	248	44.0	1,559	782	777	59	31	28
4,741	2,881	438	60.8	2,523	1,239	1,284	80	40	40
3,635	2,774	567	76.3	2,297	1,259	1,038	90	42	48
1,452	1,167	288	80.4	940	591	349	61	27	34
1,202	1,103	374	91.8	793	554	239	64	36	28
3,892	3,488	1,725	89.6	2,026	1,555	471	263	138	125

(5)送出地域別県外からの充足状況(24年3月卒)

項目 送出地域	中学 計	高 校								
		局 計			名古屋中	名古屋南	名古屋東	豊橋	岡崎	一宮
		計	男	女						
北海道	-	122	110	12	9	3	5	2	1	-
青森	1	39	31	8	6	1	2	2	5	-
岩手	-	28	25	3	1	-	1	-	3	1
宮城	-	52	42	10	6	3	1	-	10	2
秋田	-	34	29	5	6	1	4	-	2	-
山形	-	8	5	3	2	-	-	-	-	-
福島	-	39	39	-	3	-	10	-	9	-
茨城	-	15	12	3	5	-	-	1	3	-
栃木	-	5	1	4	1	-	-	-	-	2
群馬	-	18	11	7	2	-	12	2	-	-
埼玉	-	12	9	3	3	1	2	-	1	-
千葉	-	30	23	7	-	-	10	1	-	-
東京都	-	26	11	15	11	1	2	-	-	-
神奈川県	-	17	4	13	12	-	2	-	-	-
新潟	-	8	7	1	-	2	3	-	-	-
富山	-	14	12	2	2	-	2	-	-	-
石川	-	32	22	10	2	4	4	-	1	7
福井	-	11	9	2	-	-	-	-	1	-
山梨	-	12	6	6	1	-	1	1	-	-
長野	1	72	58	14	13	7	10	-	-	2
岐阜	3	569	429	140	122	60	47	2	3	35
静岡県	1	168	113	55	48	7	9	16	-	10
三重	4	333	261	72	56	61	27	2	11	2
滋賀	1	38	19	19	-	24	2	-	-	1
京都	-	8	7	1	1	-	-	-	-	2
大阪	1	37	26	11	7	10	3	-	3	-
兵庫県	3	42	27	15	3	20	1	-	-	-
奈良	-	10	10	-	-	1	-	-	1	-
和歌山	-	23	19	4	1	5	4	-	-	-
鳥取	-	14	12	2	1	-	-	-	3	-
島根	-	26	17	9	2	3	-	-	-	-
岡山	-	27	23	4	3	1	1	-	2	-
広島	-	19	16	3	2	3	-	-	1	-
山口	-	29	27	2	1	1	1	-	-	-
徳島	-	20	18	2	-	2	1	-	-	-
香川	-	9	8	1	1	1	1	-	-	-
愛媛	-	34	30	4	1	1	2	-	1	-
高知	-	72	65	7	3	1	6	-	2	-
福岡	4	199	178	21	13	11	9	2	6	3
佐賀	3	185	164	21	12	10	7	7	3	10
長崎	7	279	234	45	22	16	21	5	7	3
熊本	2	284	216	68	16	20	22	8	10	4
大分	2	81	74	7	1	1	9	-	2	3
宮崎	-	198	175	23	18	17	18	1	1	-
鹿児島	1	234	199	35	14	18	17	2	8	2
沖縄	-	108	65	43	24	8	8	5	2	4
計	34	3,640	2,898	742	457	325	287	59	102	93

(平成24年6月末現在)

高					校					項目 送出地域
半田	瀬戸	豊田	津島	刈谷	西尾	犬山	豊川	新城	春日井	
7	4	59	1	23	-	4	1	-	3	北海道
1	-	8	-	8	-	2	-	-	4	青森
11	-	7	1	1	-	-	-	-	2	岩手
1	-	18	1	8	-	2	-	-	-	宮城
4	-	11	1	3	-	2	-	-	-	秋田
-	-	4	-	1	-	1	-	-	-	山形
1	-	12	-	4	-	-	-	-	-	福島
-	3	-	1	-	-	1	-	-	1	茨城
-	-	-	-	1	-	1	-	-	-	栃木
-	-	-	1	1	-	-	-	-	-	群馬
-	-	1	-	3	-	-	-	-	1	埼玉県
-	-	15	-	2	-	-	1	-	1	千葉県
1	-	1	-	8	-	-	-	-	2	東京都
-	1	-	-	-	-	-	-	-	2	神奈川県
-	-	2	-	-	-	-	-	-	1	新潟県
1	-	4	3	2	-	-	-	-	-	富山県
-	-	10	1	1	-	-	-	-	2	石川県
-	-	10	-	-	-	-	-	-	-	福井県
-	7	2	-	-	-	-	-	-	-	山梨県
4	1	9	5	7	-	1	-	-	13	長野県
31	13	46	16	58	5	75	-	-	56	岐阜県
-	1	39	9	23	-	1	1	3	1	静岡県
30	1	50	12	73	-	1	-	-	7	三重県
4	-	3	-	1	-	-	-	-	3	滋賀県
-	-	5	-	-	-	-	-	-	-	京都府
-	-	9	1	3	-	1	-	-	-	大阪府
1	-	15	-	2	-	-	-	-	-	兵庫県
-	-	8	-	-	-	-	-	-	-	奈良県
2	-	6	1	4	-	-	-	-	-	和歌山県
-	-	5	-	4	-	-	-	-	1	鳥取県
-	-	6	-	12	-	-	-	-	3	島根県
-	-	8	-	11	-	-	-	-	1	岡山県
-	-	9	-	4	-	-	-	-	-	広島県
5	-	10	2	7	1	-	-	-	1	山口県
-	-	8	-	8	-	-	-	-	1	徳島県
-	-	4	-	2	-	-	-	-	-	香川県
2	1	13	-	10	1	1	-	-	1	愛媛県
9	-	13	-	22	-	4	-	-	12	高知県
30	-	60	2	55	-	4	-	1	3	福岡県
15	1	47	1	49	3	7	1	-	12	佐賀県
35	3	43	7	84	7	4	2	3	17	長崎県
38	7	52	1	81	-	3	1	2	19	熊本県
16	2	13	-	22	-	4	-	-	8	大分県
24	1	38	1	54	2	5	-	1	17	宮崎県
36	1	52	5	58	4	3	2	-	12	鹿児島県
14	-	4	14	13	-	3	2	-	7	沖縄県
323	47	739	87	733	23	130	11	10	214	計

11 日雇職業紹介状況

(1)日雇職業紹介状況

項目 年月・安定所	次に繰越す有効求職者数		新規求職申込件数		月間求人延数	就労実人員		就労延数		不就労延数	
	計	男	計	男		計	男	計	男	計	男
22年度計	227	225	36	36	4,086	27	27	2,868	2,868	12,208	12,121
23年度計	192	190	31	31	3,650	24	24	2,587	2,587	11,346	11,276
23年4月	192	190	2	2	342	26	26	224	224	1,040	1,033
5月	192	190	-	-	295	26	26	204	204	952	944
6月	193	191	2	2	344	26	26	216	216	1,237	1,227
7月	193	191	-	-	293	24	24	194	194	947	940
8月	197	195	5	5	338	24	24	237	237	1,200	1,190
9月	199	197	3	3	293	24	24	231	231	850	841
10月	200	198	2	2	293	24	24	201	201	827	820
11月	203	201	4	4	280	23	23	221	221	860	855
12月	179	177	2	2	301	23	23	234	234	681	679
24年1月	181	179	4	4	260	23	23	199	199	787	785
2月	187	185	6	6	315	24	24	235	235	987	986
3月	185	183	1	1	296	24	24	191	191	978	976
名古屋中	189	187	31	31	3,403	21	21	2,120	2,120	10,879	10,809
名古屋南	3	3	-	-	247	3	3	467	467	467	467
名古屋東	-	-	-	-	-	-	-	-	-	-	-
豊橋	-	-	-	-	-	-	-	-	-	-	-
岡崎	-	-	-	-	-	-	-	-	-	-	-
一宮	-	-	-	-	-	-	-	-	-	-	-
半田	-	-	-	-	-	-	-	-	-	-	-
瀬戸	-	-	-	-	-	-	-	-	-	-	-
豊田	-	-	-	-	-	-	-	-	-	-	-
津島	-	-	-	-	-	-	-	-	-	-	-
刈谷	-	-	-	-	-	-	-	-	-	-	-
西尾	-	-	-	-	-	-	-	-	-	-	-
犬山	-	-	-	-	-	-	-	-	-	-	-
豊川	-	-	-	-	-	-	-	-	-	-	-
新城	-	-	-	-	-	-	-	-	-	-	-
春日井	-	-	-	-	-	-	-	-	-	-	-

(注) 次期に繰越す有効求職者数、就労実人員の年度計および安定所別欄は年度平均。

(2) 港湾労働関係の職業紹介状況

項目 年月	常 用 関 係								日 雇 関 係			
	新規(港証)交付件数				月末現在(港証)所持者数				新規求人延数			
	計	①	②	③	計	①	②	③	計	①	②	③
22年度 (年度平均)	30	5	21	4	5,499	1,769	3,314	415	44	-	-	44
23年度 (年度平均)	35	8	22	4	5,519	1,760	3,342	417	40	-	-	40
23 4月	55	19	28	8	5,500	1,765	3,311	424	49	-	-	49
5月	56	10	44	2	5,519	1,764	3,334	421	29	-	-	29
6月	34	6	26	2	5,512	1,755	3,337	420	49	-	-	49
7月	31	3	19	9	5,514	1,750	3,340	424	78	-	-	78
8月	20	4	15	1	5,513	1,749	3,346	418	27	-	-	27
9月	13	4	4	5	5,502	1,744	3,340	418	50	-	-	50
10月	60	19	30	11	5,516	1,756	3,346	414	44	-	-	44
11月	36	11	21	4	5,524	1,765	3,347	412	22	-	-	22
12月	21	4	15	2	5,530	1,767	3,350	413	23	-	-	23
24 1月	30	7	20	3	5,538	1,769	3,356	413	31	-	-	31
2月	25	3	19	3	5,537	1,766	3,356	415	35	-	-	35
3月	33	6	24	3	5,523	1,765	3,341	417	40	-	-	40

(注) 「(港証)」…港湾労働者証

①…船内作業

②…沿岸作業及び倉庫作業

③…はしけ作業、いかだ作業、船舶貨物整備作業及び港湾荷役作業

12 職業安定機関以外の者の行う職業紹介事業、労働者派遣事業の状況

(1)職業安定機関以外の者の行う職業紹介事業

①職業紹介事業の許可・届出事業所数

項目 年度	事業所全数	有料職業紹介 事業所数	無料職業紹介 事業所数	特別の法人及び地方 公共団体の行う無料 職業紹介事業所数
21年度末現在	1,288	1,231	57	29
22年度末現在	1,414	1,237	177	144
23年度末現在	1,373	1,184	189	156

②安定所管轄地域別 職業紹介事業所数

(平成23年度末現在)

項目 年度	事業所全数	有料職業紹介 事業所数	無料職業紹介 事業所数	特別の法人及び地方 公共団体の行う無料 職業紹介事業所数
名古屋地域	855	782	73	52
尾張地域	175	131	44	41
西三河地域	232	195	37	32
東三河地域	111	76	35	31

(2)労働者派遣事業

①労働者派遣事業の許可・届出事業所数

項目 年度	事業所全数	うち製造業務	一 般		特 定	
				うち製造業務		うち製造業務
21年度末現在	6,656	2,292	1,851	785	4,805	1,507
22年度末現在	6,610	2,268	1,652	709	4,958	1,559
23年度末現在	6,673	2,306	1,513	669	5,160	1,637

②安定所管轄地域別 労働者派遣事業所数

(平成23年度末現在)

項目 安定所管轄地域	事業所全数	うち製造業務	一 般		特 定	
				うち製造業務		うち製造業務
名古屋地域	3,505	748	923	258	2,582	490
尾張地域	1,351	579	203	132	1,148	447
西三河地域	1,324	679	276	191	1,048	488
東三河地域	493	300	111	88	382	212

13 各種給付金取扱状況

(1) 特定求職者雇用開発助成金支給決定状況

対象者種別		21年度		22年度		23年度	
		件数	金額	件数	金額	件数	金額
合計		5,765	1,679,599,415	6,196	2,242,057,937	8,180	2,979,240,408
高年齢者雇用開発特別奨励金		130	37,941,254	390	123,533,110	483	155,951,807
被災者雇用開発助成金		-	-	-	-	82	31,423,157
特定就職困難者	60歳以上65歳未満	2,549	682,917,726	2,740	963,999,140	3,226	1,137,281,158
	身体障害者	1,062	356,087,941	1,053	408,572,249	1,472	584,977,252
	知的障害者	610	188,784,040	713	265,183,094	1,038	378,374,451
	精神障害者	169	53,251,701	175	63,605,017	505	179,139,409
	母子家庭の母等	1,245	360,616,753	1,125	417,165,327	1,374	512,093,174
	その他の対象者	-	-	-	-	-	-

(2) 試行雇用奨励金支給決定状況

対象者種別		21年度		22年度		23年度	
		件数	金額	件数	金額	件数	金額
合計		2,013	220,630,000	2,726	299,230,000	4,020	440,680,000
要支援者	中高年齢者	188	20,840,000	222	23,810,000	256	28,020,000
	若年者等	1,604	174,970,000	2,193	240,060,000	3,480	380,730,000
	母子家庭の母等	2	240,000	3	260,000	6	600,000
就職困難者	障害者	219	24,580,000	307	34,980,000	278	31,330,000
	日雇労働者	-	-	-	-	-	-
	ホームレス	-	-	1	120,000	-	-

(3) その他給付金の支給状況

給付金種別		21年度		22年度		23年度	
		件数	金額	件数	金額	件数	金額
雇用調整助成金(休業)		2,152	13,891,063,830	1,047	1,262,306,695	693	4,707,433,836
雇用調整助成金(教育訓練)		706	2,198,388,550	507	921,968,220	173	129,023,909
中小企業緊急雇用安定助成金(休業)		86,319	51,232,858,102	75,220	24,479,908,749	48,238	19,272,743,632
中小企業緊急雇用安定助成金(教育訓練)		15,115	17,155,856,620	10,593	8,099,471,136	2,883	1,305,343,404
若年者等正規雇用化特別奨励金		363	178,250,000	1,671	760,000,000	3,211	1,319,250,000
受給資格者創業支援助成金		147	106,153,890	192	140,569,567	181	108,952,124
介護労働者設備等整備モデル奨励金		21	24,517,523	47	80,257,222	96	156,485,709
派遣労働者雇用安定化特別奨励金		702	216,850,000	2,416	590,275,000	2,384	469,100,000

14 求職者支援訓練実施状況

項目	① 訓練規模	② 認定定員 (訓練コース数)	③ 開講定員 (訓練コース数)	④ 応募者数
平成23年度 合計	7,800	4,215 (211)	2,689 (132)	1,564
第3・四半期	3,450	1,303 (65)	827 (40)	493
第4・四半期	4,350	2,912 (146)	1,862 (92)	1,071

項目	① 認定規模	② 認定定員 (コース数)	③ 開講定員 (コース数)	④ 応募者数	⑤ 受講者数	⑥ 開講率 (コース数) ③/②	⑦ 充足率 ⑤/③	⑧ 就職率 (注1)	
基礎コース	780	780 (44)	571 (32)	285	248	72.7%	43.4%	63.5%	
【 内 訳 】 実践コース	7,020	3,435 (167)	2,118 (100)	1,279	1,020	59.9%	48.2%	76.4%	
	情報系 [02]	1,280	473 (25)	229 (12)	119	95	48.0%	41.5%	66.7%
	ビジネス系 [03]	2,130	699 (34)	310 (15)	144	116	44.1%	37.4%	70.8%
	医療事務系 [04]	600	375 (17)	255 (11)	171	141	64.7%	55.3%	67.2%
	介護系 [05]	790	544 (24)	389 (17)	320	230	70.8%	59.1%	87.7%
その他	2,220	1,344 (67)	935 (45)	525	438	67.2%	46.8%	78.0%	
合計	7,800	4,215 (211)	2,689 (132)	1,564	1,268	62.6%	47.2%	74.3%	

(注1) 就職率は、平成24年3月末までの訓練修了者の訓練修了後3か月経過後の就職率(就職による中途退校)

平成23年10月1日施行

⑤ 受講者数	⑥ 開講率 (訓練コース数) ③/②	⑦ 充足率 (⑤/③)	⑧ 就職率 (注1)
1,268	62.6%	47.2%	基礎コース 63.5%
401	61.5%	48.5%	実践コース 76.4%
867	63.0%	46.6%	

第3・四半期				第4・四半期			
認定規模	認定定員 (コース数)	開講定員 (コース数) <開講率>	受講者数 [応募者数] <充足率>	認定規模	認定定員 (コース数)	開講定員 (コース数) <開講率>	受講者数 [応募者数] <充足率>
345	187 (10)	147 (8) <80.0%>	70 [83] <47.6%>	435	593 (34)	424 (24) <70.6%>	178 [202] <42.0%>
3,105	1,116 (55)	680 (32) <58.2%>	331 [410] <48.7%>	3,915	2,319 (112)	1,438 (68) <60.7%>	689 [869] <47.9%>
600	172 (9)	60 (3) <33.3%>	20 [28] <33.3%>	680	301 (16)	169 (9) <56.3%>	75 [91] <44.4%>
1,000	155 (8)	105 (5) <62.5%>	31 [41] <29.5%>	1,130	544 (26)	205 (10) <38.5%>	85 [103] <41.5%>
160	160 (7)	120 (5) <71.4%>	68 [76] <56.7%>	440	215 (10)	135 (6) <60.0%>	73 [95] <54.1%>
345	165 (8)	150 (7) <87.5%>	87 [123] <58.0%>	445	379 (16)	239 (10) <62.5%>	143 [197] <59.8%>
1,000	464 (23)	245 (12) <52.2%>	125 [142] <51.0%>	1,220	880 (44)	690 (33) <75.0%>	313 [383] <45.4%>
3,450	1,303 (65)	827 (40) <61.5%>	401 [493] <48.5%>	4,350	2,912 (146)	1,862 (92) <63.0%>	867 [1,071] <46.6%>

者を含む)

雇用保険業務

15 雇用保険適用事業所及び被保険者の状況

(1)月別、安定所別

項目 年月・安定所	適用事業所			被保険者			
	新規適用 事業所数	廃止 事業所数	期末 事業所数	資格 取得者数	資格 喪失者数	うち事業主 の都合に よる離職	期末 被保険者数
22年度計	5,424	4,840	105,481	449,013	401,581	38,908	2,510,479
23年度計	5,233	4,219	106,519	461,527	427,088	33,700	2,544,381
23年 4月	764	488	105,758	74,192	70,177	6,518	2,514,487
5月	459	359	105,857	55,775	33,812	3,496	2,536,677
6月	490	369	105,987	35,998	30,820	3,006	2,542,671
7月	481	390	106,079	31,939	32,281	2,699	2,542,693
8月	384	332	106,136	31,851	31,976	2,292	2,543,053
9月	407	801	105,746	33,218	32,686	2,381	2,540,925
10月	429	306	105,869	37,083	37,807	2,773	2,543,795
11月	355	261	105,965	35,312	29,237	2,007	2,550,418
12月	307	188	106,081	28,797	26,646	2,035	2,551,714
24年 1月	384	200	106,268	29,309	35,339	2,066	2,545,855
2月	387	280	106,377	32,278	30,487	2,088	2,546,479
3月	386	245	106,519	35,775	35,820	2,339	2,544,381
名古屋中	1,297	1,000	24,120	133,951	129,808	9,610	660,854
名古屋南	499	430	11,222	38,532	36,659	3,281	250,719
名古屋東	843	557	14,999	56,548	51,443	4,063	311,178
豊橋	275	184	6,304	23,940	22,489	2,068	107,030
岡崎	237	166	4,792	18,248	17,258	1,525	89,760
一宮	276	318	5,352	25,848	24,975	2,386	122,987
半田	276	257	5,693	17,682	16,626	1,291	112,449
瀬戸	127	103	2,750	7,211	6,102	641	38,049
豊田	200	201	4,854	25,516	21,933	1,155	200,109
津島	228	181	4,322	12,037	10,981	1,048	58,843
刈谷	320	310	7,084	49,563	40,395	2,209	299,181
西尾	70	79	2,183	6,726	5,683	618	33,618
犬山	122	90	2,865	9,201	8,405	694	58,311
豊川	141	104	3,236	9,441	8,836	699	61,030
新城	35	31	769	1,653	1,621	147	10,888
春日井	287	208	5,974	25,430	23,874	2,265	129,375

(注) 期末事業所数、期末被保険者数の年度計欄及び安定所別欄は年度末現在の数値である。

(2)産業別

産業	項目	適用事業所		
		新規適用事業所数	廃止事業所数	期末事業所数
	22年度計	5,424	4,840	105,481
	23年度計	5,233	4,219	106,519
A,B	農, 林, 漁業	34	22	491
C	鉱業, 採石業, 砂利採取業	-	5	94
D	建設業	956	712	15,574
E	製造業	420	804	21,831
	09 食料品	31	44	1,433
	10 飲料・たばこ・飼料	-	3	81
	11 繊維工業	29	82	1,516
	12 木材・木製品	4	28	694
	13 家具・装備品	8	27	510
	14 パルプ・紙・紙加工品	7	11	464
	15 印刷・同関連	15	52	1,025
	16 化学工業	4	10	510
	18 プラスチック製品	23	24	714
	19 ゴム製品	6	4	233
	21 窯業・土石製品	7	41	964
	22 鉄鋼業	5	22	496
	23 非鉄金属	1	8	205
	24 金属製品	78	138	3,906
	25 はん用機械器具	11	98	2,776
	26 生産用機械器具	38	18	589
	28 電子部品・デバイス	3	1	64
	29 電気機械器具	22	42	1,238
	30 情報通信機械器具	2	2	35
	31 輸送用機械器具	75	96	2,819
	その他の製造業	51	53	1,559
F	電気・ガス・熱供給・水道業	10	2	75
G	情報通信業	117	92	1,993
H	運輸業, 郵便業	132	136	4,239
I	卸売業, 小売業	833	822	19,566
J	金融業, 保険業	41	38	1,167
K	不動産業, 物品賃貸業	121	93	2,177
L	学術研究, 専門・技術サービス業	443	356	7,759
M	宿泊業, 飲食サービス	503	276	4,311
N	生活関連サービス, 娯楽業	357	213	4,393
O	教育, 学習支援業	94	58	1,548
P	医療, 福祉	615	217	10,469
Q	複合サービス事業	13	21	1,522
R	サービス業(他に分類されないもの)	493	324	8,727
S,T	公務(他に分類されるものを除く)・その他	51	28	583

(注)平成19年11月改訂「日本標準産業分類」に基づく区分により表章したもの。

期末事業所数と期末被保険者数は年度末現在の数値である。

15 雇用保険適用事業所及び被保険者の状況

(平成23年度計)

被 保 険 者		者	
資格取得者数	資格喪失者数	うち事業主の都合による離職	期末被保険者数
449,013	401,581	38,908	2,510,479
461,527	427,088	33,700	2,544,381
826	699	38	3,125
98	112	16	988
18,600	19,277	2,759	123,076
116,145	105,131	8,816	879,024
12,497	11,984	787	66,302
250	246	14	2,203
3,686	3,807	625	21,474
906	1,198	239	7,634
771	888	97	7,039
1,672	1,562	109	13,144
2,268	2,827	392	21,474
2,779	2,836	208	32,568
3,148	2,712	359	18,871
1,563	1,327	46	11,795
3,517	3,588	377	37,257
3,027	2,710	184	28,648
803	882	54	8,637
8,821	8,509	1,001	59,983
8,240	8,095	685	79,369
1,360	1,293	96	14,326
1,651	2,048	137	4,200
10,379	9,709	899	98,185
463	330	65	1,914
43,111	34,034	1,993	310,239
5,233	4,546	449	33,762
902	730	16	16,588
10,085	10,055	681	64,884
37,592	36,189	2,635	215,520
70,276	68,920	6,954	439,285
6,740	7,505	320	65,101
10,323	9,898	958	49,145
19,628	18,116	1,646	87,635
15,588	13,958	1,380	55,595
15,629	14,713	1,010	53,076
10,271	8,743	314	50,101
43,443	33,359	1,202	190,509
2,656	2,569	136	26,691
67,281	63,523	4,504	189,309
15,444	13,591	315	34,729

(3) 産業別、事業所規模別

産業	事業所規模	全数(1)+(2)+(3) +(4)+(5)+(6)		(1) 4人以下		(2) 5～29人																		
		事業所数	被保険者数	事業所数	被保険者数	事業所数	被保険者数																	
		22	年	度	105,481	2,510,479	59,896	108,838	34,480	386,083														
23	年	度	106,519	2,544,381	60,808	109,672	34,469	386,276																
A,B	農	林	漁	業	491	3,125	318	628	159	1,580														
C	鉱	採	石	業	94	988	45	88	39	411														
D	建	設	業	15,574	123,076	10,417	18,632	4,616	45,703															
E	製	造	業	21,831	879,024	10,245	18,894	8,018	95,306															
	09	食	料	品	1,433	66,302	537	1,083	528	6,802														
	10	飲	料	・	た	ば	こ	・	飼	料														
					81	2,203	36	76	30	344														
	11	織	維	工	業	1,516	21,474	766	1,379	599	6,721													
	12	木	材	・	木	製	品	694	7,634	407	686	228	2,487											
	13	家	具	・	装	備	品	510	7,039	332	588	137	1,417											
	14	パ	ル	プ	・	紙	・	紙	加	工	品	464	13,144	181	368	186	2,248							
	15	印	刷	・	同	関	連	1,025	21,474	508	902	378	4,612											
	16	化	学	工	業	510	32,568	109	221	230	2,977													
	18	プ	ラ	ス	チ	ツ	ク	製	品	714	18,871	282	530	312	3,811									
	19	ゴ	ム	製	品	233	11,795	86	167	104	1,305													
	21	窯	業	・	土	石	製	品	964	37,257	462	804	353	4,207										
	22	鉄	鋼	業	496	28,648	144	281	212	2,775														
	23	非	鉄	金	属	205	8,637	78	155	74	869													
	24	金	属	製	品	3,906	59,983	2,043	3,898	1,432	16,183													
	25	は	ん	用	機	械	器	具	2,776	79,369	1,396	2,523	1,004	11,560										
	26	生	産	用	機	械	器	具	589	14,326	322	586	191	2,220										
	28	電	子	部	品	・	デ	バ	イ	ス	64	4,200	31	45	19	199								
	29	電	気	機	械	器	具	1,238	98,185	556	1,035	436	5,198											
	30	情	報	通	信	機	械	器	具	35	1,914	19	37	6	79									
	31	輸	送	用	機	械	器	具	2,819	310,239	1,201	2,209	979	12,396										
		そ	の	他	の	製	造	業	1,559	33,762	749	1,321	580	6,896										
F	電	気	・	ガ	ス	・	熱	供	給	・	水	道	業	75	16,588	41	83	18	246					
G	情	報	通	信	業	1,993	64,884	1,043	1,649	659	7,774													
H	運	輸	業	・	郵	便	業	4,239	215,520	1,199	2,271	1,861	25,112											
I	卸	売	業	・	小	売	業	19,566	439,285	11,707	20,259	6,021	67,831											
J	金	融	業	・	保	険	業	1,167	65,101	454	798	507	7,779											
K	不	動	産	業	・	物	品	賃	貸	業	2,177	49,145	1,495	2,380	515	5,727								
L	学	術	研	究	・	専	門	・	技	術	サ	ー	ビ	ス	業	7,759	87,635	5,419	9,326	1,956	20,114			
M	宿	泊	業	・	飲	食	サ	ー	ビ	ス	4,311	55,595	3,113	4,869	965	9,969								
N	生	活	関	連	サ	ー	ビ	ス	・	娛	楽	業	4,393	53,076	2,902	4,778	1,159	12,790						
O	教	育	・	学	習	支	援	業	1,548	50,101	702	1,237	660	8,086										
P	医	療	・	福	祉	10,469	190,509	5,589	12,610	3,846	40,079													
Q	複	合	サ	ー	ビ	ス	事	業	1,522	26,691	786	1,967	640	5,139										
R	サ	ー	ビ	ス	業	(他	に	分	類	さ	れ	な	い	も	の)	8,727	189,309	5,077	8,766	2,644	30,116			
S,T	公	務	(他	に	分	類	さ	れ	る	も	の	を	除	く)	・	そ	の	他	583	34,729	256	437	186	2,514

(注)平成19年11月改訂「日本標準産業分類」に基づく区分により表章したもの。

(平成23年度末現在)

								労働保険事務組合	
(3) 30～99人		(4) 100～499人		(5) 500～999人		(6) 1,000人以上			
事業所数	被保険者数	事業所数	被保険者数	事業所数	被保険者数	事業所数	被保険者数	事業所数	被保険者数
7,314	382,695	3,161	646,073	374	259,432	256	727,358	32,143	245,836
7,413	387,626	3,186	652,813	381	261,513	262	746,481	32,221	247,750
12	601	2	316	-	-	-	-	170	776
10	489	-	-	-	-	-	-	29	182
410	20,055	111	21,326	15	10,467	5	6,893	8,598	37,098
2,341	123,138	1,040	210,570	96	67,166	91	363,950	8,158	86,614
216	12,042	136	28,243	11	7,433	5	10,699	412	5,762
8	414	7	1,369	-	-	-	-	17	135
120	6,050	29	5,340	1	721	1	1,263	399	3,364
49	2,413	10	2,048	-	-	-	-	287	2,303
29	1,500	10	1,907	2	1,627	-	-	223	1,157
70	3,667	24	4,058	2	1,270	1	1,533	145	1,353
104	5,915	33	7,279	1	821	1	1,945	287	3,478
98	5,211	61	12,071	7	5,032	5	7,056	138	3,095
83	4,632	36	8,155	-	-	1	1,743	242	3,222
24	1,337	15	2,540	1	767	3	5,679	88	1,046
97	4,925	43	7,678	3	1,818	6	17,825	316	2,974
85	4,482	46	9,315	6	4,267	3	7,528	188	2,916
31	1,692	21	3,740	-	-	1	2,181	59	896
337	17,225	86	15,453	5	3,707	3	3,517	1,890	16,265
262	13,381	96	18,380	7	4,549	11	28,976	1,274	10,735
49	2,372	22	3,868	3	1,987	2	3,293	246	2,753
6	338	7	1,643	-	-	1	1,975	15	54
145	7,558	75	15,624	14	10,308	12	58,462	460	5,417
7	426	2	310	-	-	1	1,062	8	45
361	19,441	215	47,555	30	20,808	33	207,830	935	13,572
160	8,117	66	13,994	3	2,051	1	1,383	529	6,072
6	312	8	1,888	-	-	2	14,059	23	441
176	9,344	96	20,169	10	7,481	9	18,467	283	3,780
756	40,058	362	69,515	38	26,360	23	52,204	847	14,237
1,252	64,728	475	100,269	63	44,260	48	141,938	5,072	39,221
111	5,581	60	14,029	23	15,858	12	21,056	82	397
102	5,303	49	10,379	10	6,709	6	18,647	335	2,137
263	13,878	97	20,323	15	9,541	9	14,453	1,562	9,090
158	7,806	59	12,265	10	7,157	6	13,529	867	4,097
252	13,800	69	12,102	8	4,565	3	5,041	955	6,480
110	5,742	58	12,937	11	7,480	7	14,619	361	4,395
677	37,110	318	62,552	23	15,278	16	22,880	2,453	19,354
70	3,278	12	2,926	9	5,624	5	7,757	137	720
644	33,331	308	66,653	39	26,004	15	24,439	2,272	18,239
63	3,072	62	14,594	11	7,563	5	6,549	17	492

16 一般被保険者求職者給付状況

(1) 月別、安定所別

年月・安定所	離職票提出件数 (基本手当)			受給資格決定件数			初回受給者数 (基本手当基本分)			受給者実人員 (基本手当基本分)		
	計	男	女	計	男	女	計	男	女	計	男	女
22年度計	103,251	45,467	57,784	98,931	43,947	54,984	87,809	38,024	49,785	34,005	16,021	17,984
23年度計	99,027	42,278	56,749	94,519	40,449	54,070	81,992	33,632	48,360	30,114	13,185	16,929
23年 4月	14,882	6,036	8,846	12,977	5,208	7,769	6,686	2,909	3,777	28,342	13,253	15,089
5月	10,243	4,208	6,035	10,959	4,548	6,411	10,442	4,139	6,303	30,352	13,614	16,738
6月	8,230	3,585	4,645	8,411	3,714	4,697	8,130	3,419	4,711	34,124	15,124	19,000
7月	7,766	3,344	4,422	7,396	3,213	4,183	6,607	2,730	3,877	33,427	14,600	18,827
8月	7,939	3,373	4,566	7,550	3,278	4,272	8,042	3,144	4,898	34,949	14,901	20,048
9月	7,986	3,476	4,510	7,236	3,055	4,181	6,580	2,646	3,934	32,363	13,924	18,439
10月	8,531	3,811	4,720	8,098	3,578	4,520	5,927	2,446	3,481	30,709	13,123	17,586
11月	6,478	2,818	3,660	6,609	2,909	3,700	7,247	3,005	4,242	29,821	12,783	17,038
12月	5,245	2,397	2,848	5,184	2,381	2,803	5,165	2,061	3,104	27,497	11,912	15,585
24年 1月	8,025	3,355	4,670	7,060	3,010	4,050	5,191	2,136	3,055	27,354	11,942	15,412
2月	6,734	2,773	3,961	6,642	2,784	3,858	6,648	2,790	3,858	26,758	11,713	15,045
3月	6,968	3,102	3,866	6,397	2,771	3,626	5,327	2,207	3,120	25,667	11,330	14,337
名古屋中	13,359	6,003	7,356	12,511	5,498	7,013	10,853	4,572	6,281	4,069	1,850	2,220
名古屋南	9,419	4,215	5,204	9,450	4,226	5,224	8,077	3,473	4,604	3,059	1,386	1,672
名古屋東	15,290	5,923	9,367	12,596	5,055	7,541	11,076	4,215	6,861	4,042	1,663	2,379
豊橋	5,473	2,339	3,134	5,614	2,380	3,234	4,809	2,010	2,799	1,737	787	950
岡崎	5,768	2,613	3,155	5,354	2,275	3,079	4,667	1,895	2,772	1,705	735	970
一宮	6,209	2,604	3,605	6,401	2,838	3,563	5,477	2,375	3,102	2,011	935	1,076
半田	6,379	2,656	3,723	6,330	2,618	3,712	5,374	2,129	3,245	1,969	831	1,138
瀬戸	2,851	1,224	1,627	2,860	1,233	1,627	2,528	1,036	1,492	971	424	547
豊田	5,834	2,382	3,452	5,631	2,146	3,485	5,080	1,866	3,214	1,824	703	1,122
津島	4,696	2,115	2,581	4,390	2,009	2,381	3,702	1,612	2,090	1,384	649	735
刈谷	7,766	3,260	4,506	7,292	3,131	4,161	6,422	2,603	3,819	2,268	950	1,318
西尾	1,893	785	1,108	2,002	846	1,156	1,730	706	1,024	629	272	358
犬山	3,561	1,583	1,978	3,727	1,695	2,032	3,204	1,394	1,810	1,154	537	617
豊川	3,299	1,435	1,864	3,387	1,475	1,912	2,840	1,204	1,636	1,039	473	566
新城	738	310	428	747	309	438	645	257	388	249	106	143
春日井	6,492	2,831	3,661	6,222	2,710	3,512	5,506	2,283	3,223	2,003	883	1,120
船員	-	-	-	5	5	-	2	2	-	1	1	-

(注) 受給者実人員の年度計欄及び安定所別欄は年度平均であるため必ずしも合計と一致しない。

支給終了者数 (基本手当基本分)			支給金額(円) (基本手当基本分)	受給期間延長件数			労働の意思、能力がないため 受給資格を決定しなかった件数		
計	男	女	計	計	男	女	計	男	女
72,053	29,453	42,600	51,562,110,345	10,795	1,452	9,343	4,286	2,222	2,064
64,281	24,186	40,095	45,013,626,287	10,591	1,428	9,163	4,728	2,423	2,305
4,923	2,059	2,864	3,480,902,382	706	150	556	621	325	296
4,675	1,885	2,790	3,532,089,625	1,402	156	1,246	402	208	194
5,055	2,035	3,020	4,384,337,055	767	102	665	382	198	184
4,669	1,779	2,890	3,940,294,146	795	95	700	290	150	140
6,784	2,370	4,414	4,494,979,763	987	130	857	380	198	182
6,004	2,313	3,691	4,137,102,113	877	123	754	343	212	131
5,769	2,124	3,645	3,701,216,422	885	121	764	424	219	205
5,954	2,063	3,891	3,870,129,773	816	110	706	377	203	174
4,756	1,711	3,045	3,179,337,517	746	99	647	323	152	171
5,755	2,157	3,598	3,788,929,892	771	109	662	429	204	225
5,156	1,892	3,264	3,245,406,652	1,019	116	903	362	167	195
4,781	1,798	2,983	3,258,900,947	820	117	703	395	187	208
8,572	3,440	5,132	6,206,591,389	1,353	180	1,173	913	442	471
6,565	2,628	3,937	4,601,899,423	941	167	774	-	-	-
8,720	3,064	5,656	6,266,552,171	1,528	202	1,326	1,270	598	672
3,750	1,485	2,265	2,537,642,978	674	71	603	95	53	42
3,611	1,326	2,285	2,559,656,159	546	64	482	343	195	148
4,038	1,606	2,432	3,037,820,159	741	97	644	278	152	126
4,179	1,508	2,671	2,908,448,574	702	116	586	219	127	92
2,074	765	1,309	1,411,146,192	282	53	229	270	133	137
4,072	1,364	2,708	2,658,145,130	667	74	593	336	162	174
2,880	1,143	1,737	2,051,392,675	438	67	371	135	70	65
5,063	1,799	3,264	3,338,202,681	1,001	102	899	162	90	72
1,308	493	815	909,400,781	252	34	218	60	35	25
2,394	902	1,492	1,729,364,987	367	43	324	26	17	9
2,279	901	1,378	1,509,687,885	401	54	347	140	62	78
490	181	309	353,810,638	59	7	52	2	1	1
4,285	1,580	2,705	2,933,248,387	639	97	542	479	286	193
1	1	-	616,078	-	-	-	-	-	-

(2)月別、安定所別基本手当延長分、技能習得手当等状況

項目 年月・安定所	個 別 延 長 給 付			訓 練 延 長 給 付			終 了 後 手 当		
	初回 受給者数	受給者 実人員	支給終了 者数	初回 受給者数	受給者 実人員	支給終了 者数	終 了 後 手 当		
							初回 受給者数	受給者 実人員	支給終了 者数
22年度計	22,938	5,217	21,788	8,061	1,519	4,375	3,905	554	3,465
23年度計	16,851	3,803	15,390	7,167	1,312	3,980	3,594	510	3,085
23年 4月	1,499	4,078	1,465	605	1,092	402	524	831	389
5月	1,323	3,559	1,232	211	797	391	39	405	379
6月	1,444	3,834	1,329	324	652	80	101	130	45
7月	1,291	3,612	1,173	444	856	97	224	300	79
8月	1,817	4,126	1,291	733	1,418	258	182	373	192
9月	1,439	4,044	1,349	675	1,504	379	320	466	258
10月	1,521	3,992	1,261	755	1,493	290	409	571	229
11月	1,535	4,031	1,285	662	1,621	451	296	579	380
12月	1,091	3,604	1,176	636	1,488	238	328	484	166
24年 1月	1,556	3,882	1,400	761	1,680	460	406	676	389
2月	1,257	3,568	1,206	752	1,617	332	362	602	241
3月	1,078	3,305	1,223	609	1,520	602	403	701	338
名古屋中	2,557	572	2,298	1,062	182	608	539	79	470
名古屋南	1,877	436	1,807	906	166	489	426	61	358
名古屋東	2,358	528	2,164	1,099	188	627	566	77	494
豊橋	907	207	822	375	68	199	200	30	177
岡崎	907	202	805	433	86	243	207	29	184
一宮	1,112	248	1,002	236	46	132	132	19	112
半田	975	218	884	408	69	241	220	32	198
瀬戸	536	117	499	353	72	189	163	21	132
豊田	1,069	244	964	351	62	177	174	25	145
津島	723	170	687	250	55	150	126	19	111
刈谷	1,201	271	1,100	500	91	265	253	34	197
西尾	222	48	179	83	15	38	37	5	26
犬山	616	138	565	309	60	190	159	24	149
豊川	560	128	531	278	64	149	135	20	120
新城	116	25	94	46	8	29	24	3	22
春日井	1,115	251	989	478	82	254	233	32	190
船員	-	-	-	-	-	-	-	-	-

(注) 各項の受給者実人員の年度計欄及び安定所別欄は年度平均。

技能習得手当				傷病手当	
受講手当		通所手当		初回 受給者数	受給者 実人員
初回 受給者数	受給者 実人員	初回 受給者数	受給者 実人員		
5,977	1,746	5,809	1,687	559	103
5,582	1,518	5,567	1,470	405	75
72	452	70	436	25	71
795	1,167	757	1,115	40	81
353	1,381	353	1,327	38	75
528	1,558	522	1,505	41	89
602	2,061	607	2,001	40	93
539	1,859	548	1,808	35	90
521	1,697	523	1,652	32	78
668	1,891	668	1,840	32	74
443	1,770	439	1,712	28	64
469	1,613	473	1,561	31	61
524	1,619	527	1,571	37	64
68	1,151	80	1,117	26	62
811	202	761	188	38	7
740	200	732	193	45	8
851	215	904	214	60	11
282	76	307	74	26	5
328	99	319	96	17	3
183	51	181	51	36	6
315	75	314	75	23	5
275	86	268	81	14	3
259	71	276	71	14	3
183	60	183	60	28	4
389	104	378	102	34	6
62	19	62	19	11	1
248	69	230	66	22	4
218	78	204	68	15	4
46	11	45	11	3	-
392	103	403	103	19	3
-	-	-	-	-	-

(3)産業別

(平成23年度計)

産業	項目	一般求職者給付(基本手当)				
		離職票 交付枚数	受給資格 決定件数	初回 受給者数	受給者 実人員	支給金額(円)
A,B	農 業 , 林 業 , 漁 業	284	120	106	39	54,852,357
C	鉱 業 , 採 石 業 , 砂 利 採 取 業	64	28	29	12	18,835,804
D	建 設 業	9,974	4,532	3,802	1,516	2,565,758,086
E	製 造 業	59,153	22,810	19,873	7,728	11,926,192,048
	09 食 料 品	6,380	2,495	2,116	834	1,124,766,016
	10 飲 料 ・ た ば こ ・ 飼 料	173	84	78	26	37,551,305
	11 織 維 工 業	1,788	853	760	330	465,101,447
	12 木 材 ・ 木 製 品	701	373	302	115	173,069,468
	13 家 具 ・ 装 備 品	542	209	198	86	132,159,575
	14 パ ル プ ・ 紙 ・ 紙 加 工 品	854	375	328	131	193,293,971
	15 印 刷 ・ 同 関 連	1,861	989	865	367	600,688,123
	16 化 学 工 業	1,825	895	795	317	520,039,780
	18 プ ラ ス チ ッ ク 製 品	1,386	638	546	217	295,517,045
	19 ゴ ム 製 品	800	339	267	106	166,897,301
	21 窯 業 ・ 土 石 製 品	2,001	884	772	329	536,422,545
	22 鉄 鋼 業	1,347	510	430	169	287,620,093
	23 非 鉄 金 属 属	446	248	208	82	123,031,579
	24 金 属 製 品	4,623	2,011	1,717	680	1,036,788,133
	25 は ん 用 機 械 器 具	4,098	1,868	1,604	656	1,055,427,582
	26 生 産 用 機 械 器 具	634	295	251	100	157,690,914
	28 電 子 部 品 ・ デ バ イ ス	1,037	237	204	73	95,656,521
	29 電 気 機 械 器 具	5,879	2,674	2,484	936	1,533,019,134
	30 情 報 通 信 機 械 器 具	221	96	95	35	49,753,484
	31 輸 送 用 機 械 器 具	20,111	5,513	4,815	1,700	2,673,042,652
	そ の 他 の 製 造 業	2,446	1,224	1,038	439	668,655,380
F	電 気 ・ ガ ス ・ 熱 供 給 ・ 水 道 業	339	129	119	48	84,525,338
G	情 報 通 信 業	5,872	2,628	2,309	845	1,411,571,123
H	運 輸 業 , 郵 便 業	18,954	6,649	5,529	2,051	3,010,899,840
I	卸 売 業 , 小 売 業	41,349	17,788	15,475	5,918	8,530,903,780
J	金 融 業 , 保 険 業	5,701	3,027	2,713	963	1,429,430,022
K	不 動 産 業 , 物 品 賃 貸 業	6,486	1,989	1,692	580	888,779,076
L	学 術 研 究 , 専 門 ・ 技 術 サ ー ビ ス 業	11,097	4,341	3,920	1,403	2,177,742,634
M	宿 泊 業 , 飲 食 サ ー ビ ス	7,399	2,776	2,264	830	1,149,643,805
N	生 活 関 連 サ ー ビ ス , 娯 楽 業	8,108	2,951	2,370	811	1,175,350,231
O	教 育 , 学 習 支 援 業	4,272	1,730	1,530	510	779,536,253
P	医 療 , 福 祉	20,531	8,896	7,331	2,390	3,433,481,482
Q	複 合 サ ー ビ ス 事 業	1,656	761	667	264	388,031,519
R	サ ー ビ ス 業 (他 に 分 類 さ れ な い も の)	31,536	11,325	10,321	3,571	5,220,567,955
S,T	公 務 (他 に 分 類 さ れ る も の を 除 く) ・ そ の 他	8,426	2,039	1,942	636	767,524,934
	合 計	241,201	94,519	81,992	30,114	45,013,626,287

(注)受給者実人員は年度平均

平成19年11月改訂「日本標準産業分類」に基づく区分により表章したもの。

17 高年齢継続被保険者求職者給付状況及び 短期雇用特例被保険者求職者給付状況

(1)月別、安定所別

項目 年月・安定所	高年齢求職者給付金				特例一時金			
	離職票提出件数	受給資格決定件数	受給者数	支給金額(円)	離職票提出件数	受給資格決定件数	受給者数	支給金額(円)
22年度計	9,420	9,582	9,546	1,956,881,188	97	84	87	16,013,643
23年度計	9,555	9,924	9,879	2,045,927,071	74	79	79	13,977,240
23年 4月	1,811	1,685	1,102	232,289,851	1	1	1	198,560
5月	943	1,231	1,721	356,684,158	5	6	2	427,760
6月	723	725	772	159,010,042	24	26	24	3,789,480
7月	667	709	735	152,175,942	-	-	6	944,120
8月	559	575	603	123,214,610	2	1	-	-
9月	595	609	633	126,920,366	1	1	2	371,360
10月	1,036	1,017	861	180,159,070	3	1	-	-
11月	582	682	832	169,471,330	15	16	4	767,120
12月	470	501	493	103,172,470	18	23	22	3,967,200
24年 1月	805	799	676	143,606,428	3	2	13	2,416,000
2月	660	705	759	157,143,817	2	2	3	616,840
3月	704	686	692	142,078,987	-	-	2	478,800
名古屋中	1,200	1,212	1,205	247,795,079	3	4	4	822,400
名古屋南	1,121	1,123	1,117	235,786,844	5	7	7	1,342,160
名古屋東	1,153	1,220	1,193	254,638,223	7	7	6	1,072,320
豊橋	493	478	476	96,151,909	11	11	11	1,649,120
岡崎	424	507	507	104,617,690	1	7	7	1,371,960
一宮	747	795	795	160,758,647	6	4	4	725,920
半田	678	679	676	138,931,608	3	3	4	725,720
瀬戸	347	353	354	74,235,450	3	2	2	402,760
豊田	511	559	561	111,230,810	4	4	4	779,560
津島	507	541	528	113,579,750	2	2	2	395,160
刈谷	592	603	616	125,939,753	-	-	-	-
西尾	181	196	185	38,284,200	1	1	-	-
犬山	420	436	437	88,753,976	4	4	4	787,960
豊川	376	378	389	80,136,384	2	2	3	551,240
新城	103	107	108	21,903,450	18	18	18	2,743,600
春日井	702	734	729	152,339,848	4	3	3	607,360
船員	-	3	3	843,450	-	-	-	-

(2) 産業別

(平成23年度計)

産業	項目	高年齢求職者給付金			特例一時金		
		離職票 交付枚数	受給資格 決定件数	受給者数	離職票 交付枚数	受給資格 決定件数	受給者数
A,B	農 業 , 林 業 , 漁 業	33	29	30	10	2	2
C	鉱 業 , 採 石 業 , 砂 利 採 取 業	15	13	14	-	-	-
D	建 設 業	751	540	544	423	-	-
E	製 造 業	3,234	2,628	2,627	383	6	7
	09 食 料 品	510	416	414	31	3	3
	10 飲 料 ・ た ば こ ・ 飼 料	7	4	4	13	1	1
	11 織 維 工 業	294	253	259	8	-	-
	12 木 材 ・ 木 製 品	81	63	63	-	-	-
	13 家 具 ・ 装 備 品	36	34	35	-	-	-
	14 パ ル プ ・ 紙 ・ 紙 加 工 品	83	67	68	-	-	-
	15 印 刷 ・ 同 関 連	118	94	97	1	-	-
	16 化 学 工 業	112	77	76	-	-	-
	18 プ ラ ス チ ッ ク 製 品	87	70	71	-	-	-
	19 ゴ ム 製 品	52	49	49	1	-	-
	21 窯 業 ・ 土 石 製 品	145	115	117	3	-	-
	22 鉄 鋼 業	127	95	93	2	-	-
	23 非 鉄 金 属	47	36	36	-	-	-
	24 金 属 製 品	349	297	294	1	-	-
	25 は ん 用 機 械 器 具	328	251	252	-	-	-
	26 生 産 用 機 械 器 具	52	44	45	-	-	-
	28 電 子 部 品 ・ デ バ イ ス	11	7	8	-	-	-
	29 電 気 機 械 器 具	113	115	115	149	2	2
	30 情 報 通 信 機 械 器 具	3	2	2	-	-	-
	31 輸 送 用 機 械 器 具	518	408	395	174	-	1
	そ の 他 の 製 造 業	161	131	134	-	-	-
F	電 気 ・ ガ ス ・ 熱 供 給 ・ 水 道 業	25	18	18	-	-	-
G	情 報 通 信 業	214	149	150	5	-	-
H	運 輸 業 , 郵 便 業	2,184	1,630	1,609	116	9	8
I	卸 売 業 , 小 売 業	1,898	1,450	1,438	1	-	-
J	金 融 業 , 保 険 業	194	171	166	-	-	-
K	不 動 産 業 , 物 品 賃 貸 業	265	226	225	27	-	1
L	学 術 研 究 , 専 門 ・ 技 術 サ ー ビ ス 業	322	243	236	22	2	2
M	宿 泊 業 , 飲 食 サ ー ビ ス	345	259	258	14	23	23
N	生 活 関 連 サ ー ビ ス , 娯 楽 業	275	211	215	-	8	8
O	教 育 , 学 習 支 援 業	291	177	175	-	-	-
P	医 療 , 福 祉	527	395	394	-	-	-
Q	複 合 サ ー ビ ス 事 業	129	99	99	-	25	25
R	サ ー ビ ス 業 (他 に 分 類 さ れ な い も の)	1,950	1,483	1,479	21	3	2
S,T	公 務 (他 に 分 類 さ れ る も の を 除 く) ・ そ の 他	285	203	202	2	1	1
	合 計	12,937	9,924	9,879	1,024	79	79

(注) 平成19年11月改訂「日本標準産業分類」に基づく区分により表章したもの。

18 日雇労働被保険者求職者給付状況

項目 年月・ 安定所	日雇労働被保険 者手帳交付件数		受給者実人員						
			総数	第一級		第二級		第三級	
	計	男	計	計	男	計	男	計	男
22年度計	254	252	161	160	158	1	1	-	-
23年度計	191	189	153	148	146	4	4	1	1
23年 4月	167	165	157	155	153	1	1	1	1
5月	-	-	162	160	158	5	5	1	1
6月	7	7	159	154	152	4	4	1	1
7月	3	3	155	151	149	4	4	-	-
8月	1	1	163	159	157	4	4	-	-
9月	3	3	155	148	146	6	6	1	1
10月	1	1	149	144	142	4	4	1	1
11月	3	3	149	145	143	4	4	-	-
12月	1	1	143	137	136	5	5	1	1
24年 1月	1	1	150	145	144	4	4	1	1
2月	4	4	143	137	136	5	5	1	1
3月	-	-	141	135	134	5	5	1	1
名古屋中	179	177	150	146	144	4	4	1	1
名古屋南	9	9	2	2	2	-	-	-	-
名古屋東	2	2	-	-	-	-	-	-	-
豊橋	-	-	-	-	-	-	-	-	-
岡崎	-	-	-	-	-	-	-	-	-
一宮	-	-	-	-	-	-	-	-	-
半田	-	-	-	-	-	-	-	-	-
瀬戸	-	-	-	-	-	-	-	-	-
豊田	-	-	-	-	-	-	-	-	-
津島	-	-	-	-	-	-	-	-	-
刈谷	1	1	-	-	-	-	-	-	-
西尾	-	-	-	-	-	-	-	-	-
犬山	-	-	-	-	-	-	-	-	-
豊川	-	-	-	-	-	-	-	-	-
新城	-	-	-	-	-	-	-	-	-
春日井	-	-	-	-	-	-	-	-	-

(注) 受給者実人員の年度計欄及び安定所別欄は年度平均。一月に複数の級を受給する可能性があるため、受給者実人員計と各級を合計したものが相違する場合がある。

19 就職促進給付取扱状況

項目 年月・ 安定所	就業手当		再就職手当		常用就職支度手当	移転費
	初回受給者数	受給者実人員	支給人員	うち残日数2/3以上	支給人員	支給人員
22年度計	582	144	16,351	11,665	438	20
23年度計	406	99	16,308	12,102	380	27
23年 4月	43	106	1,034	765	40	1
5月	41	102	1,390	1,014	43	11
6月	41	113	1,432	1,081	39	12
7月	39	112	1,480	1,143	28	1
8月	59	125	1,580	1,190	30	-
9月	39	125	1,349	993	30	1
10月	20	98	1,436	1,047	19	1
11月	36	102	1,499	1,070	38	-
12月	32	99	1,364	996	27	-
24年 1月	21	82	1,280	947	29	-
2月	21	71	1,210	898	35	-
3月	14	53	1,254	958	22	-
名古屋中	54	11	2,251	1,669	83	-
名古屋南	35	10	1,492	1,095	55	-
名古屋東	68	16	2,041	1,477	61	1
豊橋	24	7	1,060	786	8	-
岡崎	34	8	864	626	31	-
一宮	15	4	1,284	971	22	-
半田	23	5	1,065	782	35	1
瀬戸	11	2	533	397	13	10
豊田	40	9	817	582	26	2
津島	19	4	827	647	5	-
刈谷	27	8	1,183	878	13	1
西尾	16	4	333	255	5	-
犬山	1	-	678	515	4	-
豊川	17	4	701	520	6	10
新城	3	1	161	130	3	-
春日井	19	5	1,013	767	10	2
船員	-	-	5	5	-	-

(注)受給者実人員の年度計欄及び安定所別欄は年度平均。

20 雇用継続給付取扱状況

項目 年月・安定所	高 年 齢 雇 用 継 続 給 付						育 児 休 業 給 付				介護休業給付
	基 本 給 付 金			再 就 職 給 付 金			基 本 給 付 金			職 場 復 帰 給 付 金	介 護 休 業 給 付 金
	受給要件 確認件数	初回 受給者数	受給者 実人員	受給要件 確認件数	初回 受給者数	受給者 実人員	受給要件 確認件数	初回 受給者数	受給者 実人員	受給者数	受給者数
22年度計	25,272	16,418	572,216	45	39	402	10,842	10,719	106,344	7,638	386
23年度計	23,667	15,409	612,904	39	29	362	12,384	12,282	123,049	3,297	388
23年 4月	2,100	1,342	53,018	1	1	26	921	991	10,370	597	30
5月	2,113	1,378	46,280	3	2	27	961	903	10,513	548	33
6月	1,983	2,268	54,514	7	7	33	1,010	1,001	9,526	491	22
7月	1,919	1,632	49,425	5	4	32	968	971	9,053	516	37
8月	1,882	1,221	54,801	6	3	31	998	975	9,535	326	28
9月	1,895	1,023	48,214	4	3	32	1,034	974	9,474	133	36
10月	1,912	1,173	54,959	4	1	21	1,022	1,070	10,361	432	37
11月	1,798	990	47,634	-	-	33	1,071	1,067	9,916	177	42
12月	1,636	1,257	54,330	3	3	33	1,100	1,055	10,675	47	33
24年 1月	2,009	893	47,381	2	3	35	1,097	1,138	10,813	14	21
2月	2,166	1,133	54,192	1	1	31	1,130	1,099	11,331	15	38
3月	2,254	1,099	48,156	3	1	28	1,072	1,038	11,482	1	31
名古屋中	6,444	3,727	149,915	7	5	96	3,555	3,535	36,368	911	119
名古屋南	2,756	1,896	80,932	3	4	51	1,129	1,085	10,234	279	39
名古屋東	2,407	1,457	52,539	5	4	25	1,689	1,689	16,545	454	52
豊 橋	847	511	20,768	1	1	7	542	534	5,050	136	9
岡 崎	863	549	20,655	2	2	19	454	454	4,649	127	12
一 宮	1,269	677	25,755	3	1	44	485	489	4,459	108	23
半 田	1,301	941	33,878	-	-	-	520	504	4,755	135	11
瀬 戸	390	255	9,516	-	-	-	165	159	1,521	38	4
豊 田	1,717	1,552	63,127	3	3	12	953	956	10,076	308	24
津 島	327	262	11,800	3	2	10	190	197	1,824	45	7
刈 谷	2,880	1,783	71,948	6	6	51	1,468	1,464	15,037	442	43
西 尾	244	202	7,634	1	-	6	173	168	1,850	41	8
犬 山	520	428	17,570	1	-	12	277	276	2,838	57	9
豊 川	563	420	16,832	1	-	22	292	278	2,810	82	8
新 城	100	59	2,848	-	-	-	29	30	324	4	4
春 日 井	1,037	690	27,187	3	1	7	463	464	4,709	130	16

(注) 高年齢雇用継続給付の基本給付金における「受給要件確認件数」には名古屋北公共職業安定所(平成19年度で廃止)にかかるとされる件数が含まれる場合があるため、年度計と安定所の合計とは必ずしも一致しない。

21 教育訓練給付取扱状況

訓練内容	受給者数			支給金額		
	計	通学制	通信制	計	通学制	通信制
技術関係	451	415	36	28,085,125	27,242,937	842,188
電気主任技術者、電気工事施工管理技士等	23	-	23	651,360	-	651,360
建築士、建築施工管理技士等	376	373	3	25,620,421	25,559,501	60,920
測量士、土木施工管理技士等	-	-	-	-	-	-
情報処理関係技術者	40	40	-	1,483,436	1,483,436	-
公害防止管理者等	11	2	9	324,908	200,000	124,908
医療・保健衛生・社会福祉関係	2,333	869	1,464	54,791,284	20,066,359	34,724,925
臨床検査技師、理学療法士等	1	1	-	100,000	100,000	-
管理栄養士、栄養士	27	23	4	1,878,320	1,835,000	43,320
衛生管理者等	158	29	129	3,570,822	2,394,714	1,176,108
介護福祉士、保育士、ホームヘルパー等	2,018	806	1,212	36,499,822	14,736,645	21,763,177
法務・財務・経営労務・不動産関係	859	583	276	34,438,358	22,819,087	11,619,271
司法書士、弁理士、通関士等	101	56	45	5,253,180	2,895,356	2,357,824
公認会計士、税理士、証券アナリスト等	125	89	36	6,092,440	3,561,300	2,531,140
社会保険労務士、中小企業診断士等	624	429	195	22,788,875	16,058,568	6,730,307
不動産鑑定士、土地家屋調査士等	9	9	-	303,863	303,863	-
教育関係	41	38	3	2,770,957	2,570,960	199,997
事務処理技能	1,868	1,416	452	75,825,206	71,188,506	4,636,700
秘書技能検定、国際秘書検定等	-	-	-	-	-	-
翻訳技能、実用英語検定等	724	708	16	46,835,157	46,666,965	168,192
毛筆書写検定、速記技能検定等	-	-	-	-	-	-
日本語ワープロ技能検定等	216	213	3	14,409,732	14,328,712	81,020
簿記検定試験、税務会計能力検定等	72	67	5	1,240,787	1,130,547	110,240
行政書士、医療事務等	856	428	428	13,339,530	9,062,282	4,277,248
営業・販売、サービス、保安関係技能	314	174	140	10,103,707	8,598,959	1,504,748
販売士、インテリアコーディネーター等	49	20	29	1,576,888	1,315,936	260,952
宅地建物取引主任者、旅行業務取扱主任者等	201	104	97	4,110,797	2,979,253	1,131,544
調理師、調理技能士等	52	38	14	3,912,252	3,800,000	112,252
消防設備士、防火管理者等	-	-	-	-	-	-
運輸・通信関係技能	786	786	-	28,968,881	28,968,881	-
農林、採掘関係技能	-	-	-	-	-	-
製造関係技能	2	2	-	142,400	142,400	-
危険物取扱者等	-	-	-	-	-	-
自動車整備士、航空整備士等	-	-	-	-	-	-
建築図面製作技能士等	-	-	-	-	-	-
その他の技能	364	295	69	12,807,404	11,482,702	1,324,702
その他の専門職	44	31	13	3,370,745	2,916,701	454,044
ビジネスキャリア制度の認定コース	-	-	-	-	-	-
計	7,018	4,578	2,440	247,933,322	193,080,791	54,852,531

22 失業等給付の不正受給状況

		22年度計		23年度計	
		件数	金額	件数	金額
不正受給計		466	79,067,044	395	61,905,270
求職者給付	基本手当	455	76,016,903	376	55,312,823
	技能習得手当				
	受講手当	2	2,800	1	3,500
	通所手当	2	3,483	1	2,862
	寄宿手当	-	-	-	-
	傷病手当	-	-	1	26,020
	高年齢求職者給付金	2	490,550	-	-
	特例一時金	-	-	-	-
日雇労働求職者給付金	-	-	-	-	
就職促進給付	就業促進手当				
	就業手当	-	-	-	-
	再就職手当	5	2,553,308	15	6,369,229
	常用就職支度手当	-	-	1	190,836
移転費	-	-	-	-	
教育訓練給付		-	-	-	-
雇用継続給付	高年齢雇用継続給付	-	-	-	-
	育児休業給付	-	-	-	-
	介護休業給付	-	-	-	-

用語の解説

-用語の解説

本年報における主な用語の定義は以下のとおりである。

1 職業紹介関係

(1) 一般関係

一般

「常用」及び「臨時・季節」を合わせたものをいう。

常用

雇用契約において雇用期間の定めがないか又は4ヶ月以上の雇用期間が定められているもの(季節労働を除く。)をいう。

(注)「臨時」、「日雇」の名義であっても雇用期間が4ヶ月以上のもの、あるいは雇用期間が4ヶ月未満であっても雇用契約が反復更新され、継続して雇用されることが予定されている場合は常用とみなす。

臨時・季節

臨時とは、雇用契約において1ヶ月以上4ヶ月未満の雇用契約期間が定められている仕事をいい、季節とは、季節的な労働需要に対し、又は季節的な余暇を利用して一定の期間(4ヶ月未満、4ヶ月以上の別を問わない。)を定めて就労するものをいう。

(注)「臨時」、「日雇」の名義であっても雇用期間が4ヶ月以上のもの、あるいは雇用期間が4ヶ月未満であっても雇用契約が反復更新され、継続して雇用されることが予定されている場合は常用とみなす。

日雇

労働の窓口で取り扱われる日々雇用の仕事及び1ヶ月未満の雇用期間が定められているものをいう。

全数

「一般」のうち新規学卒者を除き、「フルタイム」と「パートタイム」を合わせたものをいう。

フルタイム

「一般」のうち新規学卒者及び「パートタイム」を除いたものをいう。

パートタイム

1週間の所定労働時間が同一の事業所に雇用されている通常の労働者の一週間の所定労働時間に比し短いものをいう。なお、本年報では新規学卒者を除いたものをいう。

常用的パートタイム

「パートタイム」のうち、雇用契約において雇用期間の定めがないか又は4ヶ月以上の雇用期間が定められているもの(季節労働を除く。)をいう。

臨時的パートタイム

「パートタイム」のうち、雇用契約において1ヶ月以上4ヶ月未満の雇用期間が定められているもの、又は季節的な労働需要に対し、若しくは季節的な余暇を利用して一定の期間を定めて就労するものをいう。

新規学卒者(新規学校卒業予定者)

卒業年の6月末日までに、公共職業安定所及び学校(職業安定法第27条及び第33条の2第1項第1号の規定による学校)において取り扱ったものをいう。

中高年齢者

45歳以上の者をいう。

雇用保険受給者

基本手当(一般求職者給付)に係る受給資格決定後、基本手当の支給(各種延長給付を含む)を終了するまでの者をいう。(高年齢受給資格者、及び短期特例受給資格者は含まない。)

前月から繰り越された有効求職者数

前月末日現在において、求職票の有効期限が翌月以降にまたがっている就職未決定の求職者の数をいう。

新規求職申込件数

期間中に新たに受け付けた求職申込の件数をいう。

月間有効求職者数

「前月から繰り越された有効求職者数」と当月の「新規求職申込件数」の合計数をいう。

紹介件数

求職者と求人の結合を図るため紹介した件数(他安定所からの連絡求人分への紹介を含む。)をいう。

就職件数

自安定所の有効求職者が自安定所の紹介により就職したことを確認した件数(他安定所からの連絡求人分への就職を含む。)をいう。

他県への就職件数

都道府県地域を越える広域職業紹介による就職件数をいう。

新規求人数

期間中に新たに受け付けた求人数(採用予定人員)をいう。

(注)他安定所から連絡を受けた求人は含めない。

月間有効求人数

「前月から繰り越された有効求人数」と当月の「新規求人数」の合計数をいう。

他県への発求人延数

期間中に他都道府県へ連絡した求人の延数をいう。

充足数

自安定所の有効求人が、安定所(求人連絡先の安定所を含む。)の紹介により求職者と結合した件数をいう。

他県からの充足数

都道府県地域を越える広域職業紹介による充足数で、他県の求人連絡先安定所からの通報により就職を確認したもの。

自安定所の有効求人到他県に居住する自安定所の求職者を充足させたもの。

雇用保険受給者の紹介件数

基本手当にかかる受給資格決定後、基本手当の支給を終了するまでの間に安定所が紹介した基本手当受給資格者の紹介件数をいう。

(注)1 受給中に紹介し、終了後に就職が決定した場合はこの項に計上しない。

2 他安定所の雇用保険受給者が自安定所へ直接求職申込をして就職が決定した場合もここに含めて計上する。

雇用保険受給者の就職件数

基本手当にかかる受給資格決定後、基本手当の支給を終了するまでの間に安定所の紹介により就職した基本手当受給資格者の就職件数をいう。

(注)他安定所の雇用保険受給者が自安定所へ直接求職申込をして就職が決定した場合もここに含めて計上する。

(2) 日雇関係**新規求人延数**(p59「港湾労働関係の職業紹介状況」に掲載)

日雇に係る新規求人の延数(採用予定人員×採用予定日数)をいう。

月間求人延数(p58「日雇職業紹介状況」に掲載)

「前月から繰り越された有効求人延数」と計上月の「新規求人延数」の合計をいう。

(注)2 暦日にまたがる日雇求人は、原則として両月に分けて計上する。

就労実人員

期間中に日雇労働に就労した日雇求職者の実人員(個々人の頭数)をいう。

就労延数

期間中に日雇労働に就労した日雇求職者の延人員をいう。計上に当たっては半日だけの就労でも1人として計上する。

不就労延数

働く意思及び能力を有する状態にありながら就労できなかった(いわゆるアブレとなった)日雇求職者の延人員をいう。

(注) 1 ここに計上されるものは、具体的には次の図の点線内に該当するものである。

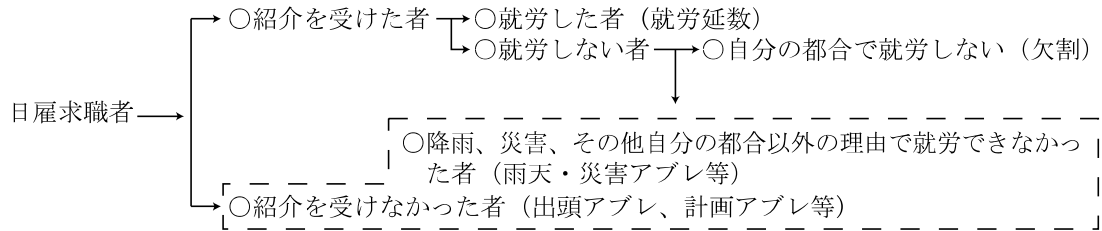

2 計画アブレ、雨天アブレ等となった者が、当日出頭して別の現場を求め就労した場合は、不就労数として計上することなく、就労数として計上する。

3 休祝日等安定所が通常の窓口を開かない日においては、後日、失業の認定が行われても不就労数としない。

2 雇用保険関係

(1) 求職者給付関係

離職票交付枚数

公共職業安定所長が、離職等により被保険者でなくなったことの確認を行った者に交付した離職票の枚数をいう。

離職票提出件数

基本手当、高年齢求職者給付金又は特例一時金の支給を受けようとする者が、公共職業安定所に来所して離職票を提出した件数をいう。

受給資格決定件数

離職者の提出した離職票に基づき、公共職業安定所長が基本手当、高年齢求職者給付金又は特例一時金の支給を受ける資格ありと決定した件数をいう。

(注) 受給期間内に就職し再び離職して前の資格に基づく求職者給付を受ける場合は、ここには計上しない。

初回受給者数

同一受給期間内における基本手当等の第1回目の支給を受けた者の数をいう。

(注) 受給期間内に就職し再び離職して前の資格に基づく求職者給付を受ける場合は、ここには計上しない。また、傷病手当の支給を受けたことがある者が、同一受給期間内に他の傷病で再び傷病手当の支給を受けるようになった場合も計上しない。

受給者実人員

求職者給付(高年齢求職者給付金及び特例一時金を除く。)を実際に受けた受給資格者の実数をいう。

(注) 1 暦月中に同一給付を2回以上受けた者も実人員としては1人とする。

支給終了者数

所定給付日数又は各延長給付日数に相当する日数分の基本手当の支給を受け終わった受給資格者の数をいう。

個別延長給付

有期労働契約が更新されなかったために、離職した者、または特定受給資格者のうち、

年齢や地域等を踏まえ、公共職業安定所長が就職が困難であると認めた者等について、所定給付日数を60日延長する。(平成21年3月31日から平成24年3月31日までの暫定措置)(法附則第5条)

訓練延長給付

公共職業安定所長の指示した公共職業訓練等を受ける受給資格者に対して、当該公共職業訓練等を受ける期間(訓練受講のために待期している期間を含む。)内の失業している日について、所定給付日数を超えて基本手当を支給すること、及び公共職業安定所長の指示した公共職業訓練等を受ける受給資格者で、当該公共職業訓練等を受け終わってもなお就職が困難であると認めた者について、所定給付日数を超えて(30日から支給残日数を差し引いた日数が限度)基本手当を支給することをいう(法第24条)。

(2) 雇用継続給付関係

受給要件確認件数

基本給付金又は再就職給付金にかかる受給資格の確認処理を行った件数をいう。

初回受給者数

受給資格の確認処理を行った者の中で、基本給付金又は再就職給付金等の第1回目の支給処理を行った受給者数をいう。

受給者数(支給件数)

基本給付金又は再就職給付金、育児休業者職場復帰給付金、介護休業給付金の支給処理を行った被保険者数をいう。

(注)1暦月中に同一給付を2回以上受けた者も実人員として1人とする。

3 諸比率等(参考)

① 求人倍率 求職者に対する求人数の割合をいう。

$$\text{有効(新規)求人倍率} = \frac{\text{月間有効(新規)求人数}}{\text{月間有効(新規)求職者数}} \quad (\text{倍})$$

② 就職率 求職者に対する就職件数の割合をいう。

$$\text{就職率} = \frac{\text{就職件数}}{\text{新規求職者数}} \times 100(\%)$$

③ 充足率 求人数に対する充足された求人の割合をいう。

$$\text{充足率} = \frac{\text{充足数}}{\text{新規求人数}} \times 100(\%)$$

※有効ベースの就職率は月間有効求職者数を、充足率は月間有効求人数を使用。

④ 他県からの流入率

$$\text{他県からの流入率} = \frac{\text{他県からの充足数}}{\text{充足数}} \times 100(\%)$$

⑤ 年度平均 年度(4月～翌年3月まで)の合計を12(12カ月)で割ったものをいう。

平成23年度版

職 業 安 定 年 報

平成24年11月発行

編 集 愛知労働局 職業安定部

発 行 〒460-0008 名古屋市中区栄二丁目3番1号
(名古屋広小路ビルヂング15階)

電 話 052(219)5578