

求人・求職バランスシート

令和2年9月

※ 職業別・年齢別とも、新規学卒者、臨時・季節を除きパートタイムを含む常用。

【職業別 有効求人・求職】

(倍)

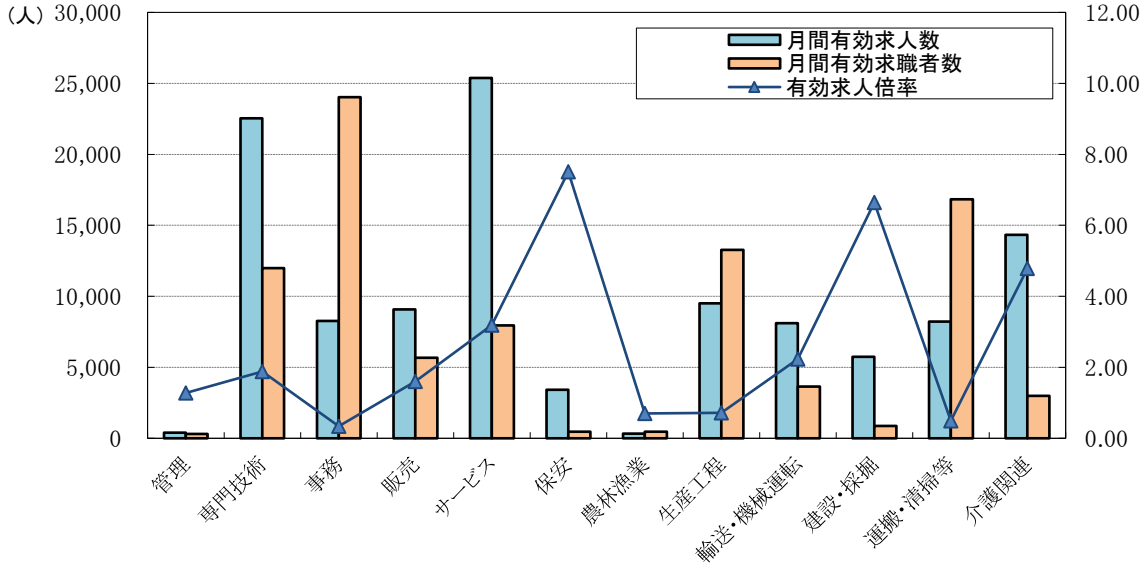

| | 職業計 | 管理 | 専門技術 | 事務 | 販売 | サービス | 保安 | 農林漁業 | 生産工程 | 輸送・機械運転 | 建設・探掘 | 運搬・清掃等 | 介護関連 |
|----------|---------|------|--------|--------|-------|--------|-------|------|--------|---------|-------|--------|--------|
| 月間有効求人数 | 100,990 | 394 | 22,540 | 8,267 | 9,077 | 25,373 | 3,409 | 329 | 9,508 | 8,117 | 5,750 | 8,226 | 14,326 |
| 月間有効求職者数 | 107,976 | 308 | 11,987 | 24,040 | 5,665 | 7,960 | 454 | 471 | 13,262 | 3,635 | 866 | 16,826 | 2,990 |
| 有効求人倍率 | 0.94 | 1.28 | 1.88 | 0.34 | 1.60 | 3.19 | 7.51 | 0.70 | 0.72 | 2.23 | 6.64 | 0.49 | 4.79 |

(注)「介護関連」は専門技術およびサービスの職業のうち、介護関連の職業を合計したものである。

【年齢別 有効求人・求職】

(倍)

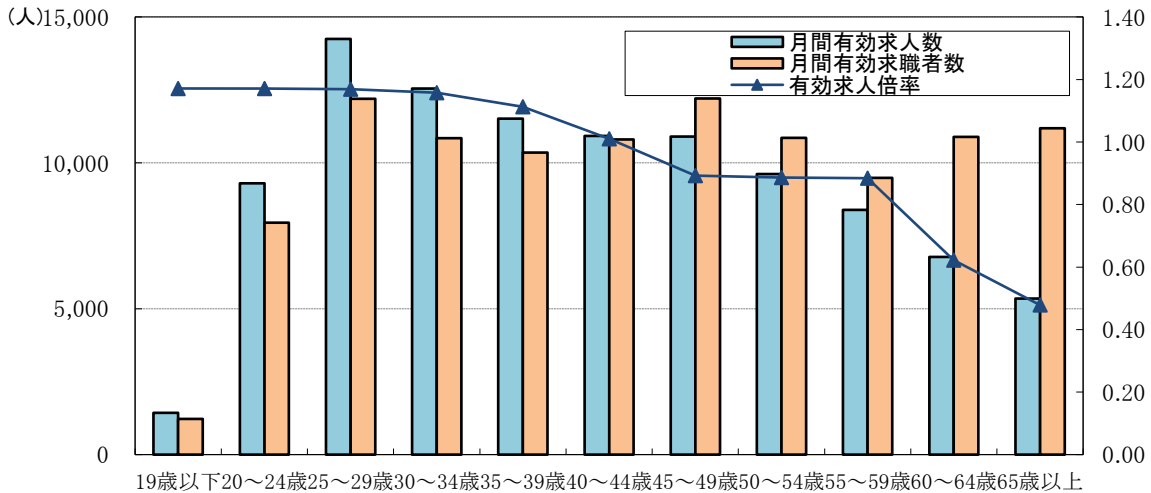

| | 年齢計 | 19歳以下 | 20～24歳 | 25～29歳 | 30～34歳 | 35～39歳 | 40～44歳 | 45～49歳 | 50～54歳 | 55～59歳 | 60～64歳 | 65歳以上 |
|----------|---------|-------|--------|--------|--------|--------|--------|--------|--------|--------|--------|--------|
| 月間有効求人数 | 100,990 | 1,437 | 9,298 | 14,250 | 12,549 | 11,517 | 10,917 | 10,901 | 9,614 | 8,387 | 6,771 | 5,349 |
| 月間有効求職者数 | 107,976 | 1,227 | 7,944 | 12,192 | 10,843 | 10,354 | 10,805 | 12,209 | 10,851 | 9,481 | 10,887 | 11,183 |
| 有効求人倍率 | 0.94 | 1.17 | 1.17 | 1.17 | 1.16 | 1.11 | 1.01 | 0.89 | 0.89 | 0.88 | 0.62 | 0.48 |

(注) 就職機会積み上げ方式(求人数を対象となる年齢階級の総有効求職者数で除して当該求人に係る求職者1人当たりの就職機会を算定し、全有効求人についてこの就職機会を足し上げることにより、年齢別有効求人倍率を算出する方法。年齢別月間有効求人数は、年齢別有効求人倍率に年齢別月間有効求職者数を乗じて算出する。)による。

職業別・年齢別職業紹介状況(パートタイムを含む常用)

令和2年9月

| | 新規求人数 | 月間有効求人数 | 新規求職申込件数 | 月間有効求職者数 | 紹介件数 | 就職件数 | 新規求人倍率 | 有効求人倍率 |
|------------|--------|---------|----------|----------|--------|-------|--------|--------|
| | (人) | (人) | (件) | (人) | (件) | (件) | (倍) | (倍) |
| 管理的職業 | 127 | 394 | 57 | 308 | 99 | 9 | 2.23 | 1.28 |
| 専門的・技術的職業 | 8,043 | 22,540 | 2,245 | 11,987 | 2,311 | 480 | 3.58 | 1.88 |
| 開発技術者 | 450 | 1,215 | 136 | 681 | 214 | 13 | 3.31 | 1.78 |
| 製造技術者 | 244 | 684 | 263 | 1,412 | 127 | 14 | 0.93 | 0.48 |
| 建築・土木技術者等 | 978 | 2,672 | 94 | 451 | 134 | 15 | 10.40 | 5.92 |
| 情報処理・通信技術者 | 759 | 2,051 | 231 | 1,547 | 456 | 28 | 3.29 | 1.33 |
| その他の技術者 | 44 | 114 | 23 | 89 | 26 | 10 | 1.91 | 1.28 |
| 医師、薬剤師等 | 197 | 533 | 45 | 194 | 22 | 4 | 4.38 | 2.75 |
| 保健師、助産師等 | 1,730 | 4,979 | 385 | 1,894 | 278 | 110 | 4.49 | 2.63 |
| 医療技術者 | 610 | 1,809 | 109 | 534 | 58 | 21 | 5.60 | 3.39 |
| その他の保健医療 | 334 | 753 | 88 | 487 | 64 | 11 | 3.80 | 1.55 |
| 社会福祉の専門的職業 | 1,985 | 5,497 | 348 | 1,680 | 453 | 154 | 5.70 | 3.27 |
| 美術家、デザイナー等 | 91 | 280 | 151 | 1,091 | 95 | 11 | 0.60 | 0.26 |
| その他の専門的職業 | 621 | 1,953 | 372 | 1,927 | 384 | 89 | 1.67 | 1.01 |
| 事務的職業 | 3,150 | 8,267 | 4,292 | 24,040 | 6,821 | 867 | 0.73 | 0.34 |
| 一般事務員 | 2,147 | 5,612 | 3,670 | 20,695 | 4,961 | 641 | 0.59 | 0.27 |
| 会計事務員 | 268 | 676 | 246 | 1,151 | 670 | 77 | 1.09 | 0.59 |
| 生産関連事務員 | 312 | 721 | 113 | 584 | 368 | 47 | 2.76 | 1.23 |
| 営業・販売関連事務員 | 279 | 744 | 214 | 1,220 | 699 | 65 | 1.30 | 0.61 |
| 外勤事務員 | 6 | 36 | - | 5 | 12 | 3 | - | 7.20 |
| 運輸・郵便事務 | 105 | 347 | 12 | 84 | 53 | 16 | 8.75 | 4.13 |
| 事務用機器操作の職業 | 33 | 131 | 37 | 301 | 58 | 18 | 0.89 | 0.44 |
| 販売の職業 | 3,557 | 9,077 | 1,168 | 5,665 | 1,226 | 185 | 3.05 | 1.60 |
| 商品販売の職業 | 1,698 | 4,514 | 756 | 3,556 | 474 | 99 | 2.25 | 1.27 |
| 販売類似の職業 | 30 | 216 | 15 | 98 | 14 | - | 2.00 | 2.20 |
| 営業の職業 | 1,829 | 4,347 | 397 | 2,011 | 738 | 86 | 4.61 | 2.16 |
| サービスの職業 | 9,334 | 25,373 | 1,538 | 7,960 | 2,040 | 541 | 6.07 | 3.19 |
| 家庭生活支援サービス | 86 | 153 | 4 | 26 | 5 | - | 21.50 | 5.88 |
| 介護サービスの職業 | 3,722 | 10,616 | 473 | 2,345 | 636 | 192 | 7.87 | 4.53 |
| 保健医療サービス | 374 | 1,091 | 101 | 439 | 200 | 61 | 3.70 | 2.49 |
| 生活衛生サービス | 830 | 2,115 | 88 | 550 | 58 | 24 | 9.43 | 3.85 |
| 飲食物調理の職業 | 1,950 | 5,244 | 406 | 2,165 | 610 | 143 | 4.80 | 2.42 |
| 接客・給仕の職業 | 2,009 | 5,186 | 300 | 1,613 | 268 | 56 | 6.70 | 3.22 |
| 居住施設・ビルの管理 | 88 | 289 | 71 | 288 | 175 | 39 | 1.24 | 1.00 |
| その他のサービス | 275 | 679 | 95 | 534 | 88 | 26 | 2.89 | 1.27 |
| 保安の職業 | 1,111 | 3,409 | 107 | 454 | 320 | 102 | 10.38 | 7.51 |
| 農林漁業の職業 | 139 | 329 | 82 | 471 | 93 | 36 | 1.70 | 0.70 |
| 生産工程の職業 | 4,029 | 9,508 | 2,198 | 13,262 | 3,010 | 619 | 1.83 | 0.72 |
| 生産設備(金属) | 48 | 130 | 20 | 186 | 41 | 9 | 2.40 | 0.70 |
| 生産設備(金属除く) | 65 | 154 | 21 | 92 | 78 | 18 | 3.10 | 1.67 |
| 生産整備(機械) | 24 | 37 | 26 | 215 | 18 | 1 | 0.92 | 0.17 |
| 金属材料製造等 | 1,003 | 2,422 | 368 | 1,936 | 752 | 141 | 2.73 | 1.25 |
| 製品製造・加工処理 | 848 | 2,280 | 331 | 1,788 | 1,004 | 229 | 2.56 | 1.28 |
| 機械組立の職業 | 334 | 877 | 903 | 5,972 | 283 | 46 | 0.37 | 0.15 |
| 機械整備・修理の職業 | 1,032 | 2,035 | 95 | 455 | 183 | 44 | 10.86 | 4.47 |
| 製品検査(金属) | 118 | 236 | 69 | 421 | 143 | 39 | 1.71 | 0.56 |
| 製品検査(金属除く) | 107 | 288 | 57 | 317 | 164 | 39 | 1.88 | 0.91 |
| 機械検査の職業 | 166 | 239 | 177 | 1,119 | 122 | 20 | 0.94 | 0.21 |
| 生産関連・生産類似 | 284 | 810 | 131 | 761 | 222 | 33 | 2.17 | 1.06 |
| 輸送・機械運転の職業 | 2,656 | 8,117 | 809 | 3,635 | 1,151 | 300 | 3.28 | 2.23 |
| 鉄道運転の職業 | - | - | 2 | 7 | - | 2 | - | - |
| 自動車運転の職業 | 2,228 | 6,988 | 563 | 2,448 | 864 | 250 | 3.96 | 2.85 |
| 船舶・航空機運転 | - | 4 | 1 | 7 | - | 1 | - | 0.57 |
| その他の輸送の職業 | 192 | 409 | 174 | 834 | 148 | 27 | 1.10 | 0.49 |
| 定置・建設機械運転 | 236 | 716 | 69 | 339 | 139 | 20 | 3.42 | 2.11 |
| 建設・採掘の職業 | 2,135 | 5,750 | 200 | 866 | 307 | 95 | 10.68 | 6.64 |
| 建設躯体工事の職業 | 431 | 1,100 | 30 | 99 | 32 | 11 | 14.37 | 11.11 |
| 建設の職業 | 620 | 1,633 | 69 | 289 | 98 | 30 | 8.99 | 5.65 |
| 電気工事の職業 | 327 | 1,008 | 43 | 222 | 67 | 14 | 7.60 | 4.54 |
| 土木の職業 | 749 | 1,991 | 56 | 254 | 102 | 40 | 13.38 | 7.84 |
| 採掘の職業 | 8 | 18 | 2 | 2 | 8 | - | 4.00 | 9.00 |
| 運搬・清掃等の職業 | 3,156 | 8,226 | 2,574 | 16,826 | 2,661 | 659 | 1.23 | 0.49 |
| 運搬の職業 | 1,017 | 2,410 | 521 | 2,492 | 987 | 180 | 1.95 | 0.97 |
| 清掃の職業 | 1,188 | 3,104 | 357 | 1,876 | 781 | 218 | 3.33 | 1.65 |
| 包装の職業 | 92 | 332 | 27 | 157 | 137 | 51 | 3.41 | 2.11 |
| その他の運搬等の職業 | 859 | 2,380 | 1,669 | 12,301 | 756 | 210 | 0.51 | 0.19 |
| 分類不能の職業 | - | - | 4,049 | 22,502 | - | - | - | - |
| (IT関連計) | 1,288 | 3,677 | 506 | 3,412 | 844 | 87 | 2.55 | 1.08 |
| (福祉関連計) | 7,167 | 20,316 | 1,065 | 5,212 | 1,258 | 412 | 6.73 | 3.90 |
| (うち介護関連小計) | 5,105 | 14,326 | 613 | 2,990 | 939 | 287 | 8.33 | 4.79 |
| 合 計 | 37,437 | 100,990 | 19,319 | 107,976 | 20,039 | 3,893 | 1.94 | 0.94 |
| 年齢別 | | | | | | | | |
| 19歳以下 | 738 | 1,437 | 298 | 1,227 | 249 | 63 | 2.48 | 1.17 |
| 20歳～24歳 | 3,760 | 9,298 | 1,512 | 7,944 | 1,534 | 288 | 2.49 | 1.17 |
| 25歳～29歳 | 5,379 | 14,250 | 2,167 | 12,192 | 2,161 | 372 | 2.48 | 1.17 |
| 30歳～34歳 | 4,636 | 12,549 | 1,884 | 10,843 | 1,643 | 330 | 2.46 | 1.16 |
| 35歳～39歳 | 4,365 | 11,517 | 1,859 | 10,354 | 1,729 | 361 | 2.35 | 1.11 |
| 40歳～44歳 | 4,069 | 10,917 | 1,911 | 10,805 | 2,272 | 446 | 2.13 | 1.01 |
| 45歳～49歳 | 3,981 | 10,901 | 2,160 | 12,209 | 2,749 | 504 | 1.84 | 0.89 |
| 50歳～54歳 | 3,270 | 9,614 | 1,792 | 10,851 | 2,574 | 479 | 1.82 | 0.89 |
| 55歳～59歳 | 2,739 | 8,387 | 1,503 | 9,481 | 2,137 | 347 | 1.82 | 0.88 |
| 60歳～64歳 | 1,938 | 6,771 | 1,561 | 10,887 | 1,486 | 357 | 1.24 | 0.62 |
| 65歳以上 | 2,562 | 5,349 | 2,672 | 11,183 | 1,505 | 346 | 0.96 | 0.48 |

(注) 1 各欄の数値は、原数値である。 2 平成24年4月分から平成23年6月改定の厚生労働省編職業分類に基づく表章。
3 年齢別は、就職機会積み上げ方式(求人数を対象となる年齢階級の総有効求職者数で除して当該求人に係る求職者1人当たりの就職機会を算定し、全有効求人についてこの就職機会を足し上げることにより、年齢別有効求人倍率を算出する方法。年齢別月間有効求人数は、年齢別有効求人倍率に年齢別月間有効求職者数を乗じて算出する。)による。